

ATLETICKÝ SVAZ ČŮV ČSTV

ROČENKA 1980

Zpracoval ČENĚK KOHLMANN s kolektivem statistiků
oddílů, okresních a krajských výborů Atletického svazu
ČŮV ČSTV

Praha, prosinec 1980

ATLETICKÝ SVAZ ČŮV ČSTV

ROČENKA 1980

Zpracoval ČENĚK KOHLMANN s kolektivem statistiků
oddílů, okresních a krajských výborů Atletického svazu
ČŮV ČSTV

Praha, prosinec 1980

Ú v o d e m

Rok 1980 byl významný z mnoha důvodů. Celá republika slavila v květnu 35. výročí osvobození Československa Sovětskou armádou, v červnu se na počest tohoto výročí konala Československá spertakiáda, která úspěšně dokumentovala vskutku masový rozvoj naší tělovýchovy. V jejím rámci se konala i řada atletických soutěží. Mezi nejvýznamnější patřil 29. ročník Memoriálu Evžena Rošického pořádaný poprvé ve spolupráci s vydavatelstvím a redakcí Rudého práva, čímž se vytvořily předpoklady pro mnohem kvalitnější zahraniční účast než v předcházejících ročnících. Ač memoriál proběhl za velmi těžkých povětrnostních podmínek po průtrži mračen, přece přinesl řadu vynikajících výsledků, z nichž především výkon Jarmily Kratochvílové 50,51 sec na 400 m dával tušit, co lze očekávat za dva týdny v Moskvě.

Ano, hry XII. Olympiády pořádané poprvé v historii v socialistickém státě, v hlavním městě SSSR Moskvě, byly vytouženým vrcholem sezóny mnoha atletů a atletek z celého světa. Naše Československá atletická reprezentace obstála při této světové přehlídce se ctí. Stříbrné medaile Jarmily Kratochvílové časem 49,46 sec na 400 m a Imricha Bugára výkonem 66,37 m v hoďu diskem stejně jako finelová umístění Jarmily Nygrýnové v dálce, Josefa Plachého na 1500 m, Jaromíra Vlka ve vrhu koulí a štafety 4x400 m mužů zabezpečily Československým barvám dvanácté místo v atletických soutěžích. Tento úspěch předznamenal celkovou bilanci roku, která je v ČSR ve všech kategoriích lepší než v roce 1979. Porovnávali-li průměry deseti ve všech disciplínách všech věkových kategorií oproti roku předcházejícímu, pak musíme konstatovat celkové zlepšení o 0,466 % a při tomtéž porovnání průměrů dvaceti dokonce 0,621 %. To dokazuje, že jsme se v ČSR zlepšili především ve špičce výkonnostní atletiky a zejména je potěšitelná ta skutečnost, že největší % zlepšení vykazaly průměry dvaceti mladších dorostenců a žen. Musí být naším hlavním úkolem pro příští pětiletku tento letos zaznamenaný trend zlepšení přinejmenším udržet, ale pokud možno zvýšit.

Naše úsilí na poli masové atletiky našlo svou odezvu v ještě větším zapojení škol do 12. ročníku soutěže o pohar Československého rozhlasu, masové účasti v bězích ke Dni tisku a Rudého práva a v činnosti atletických kroužků, jejichž počet přesáhl 300 s více než 5000 členy. Nové trendy se projevují i v hledání optimálního způsobu přípravy a závodění našich nejmladších. Mnoho času bylo tomuto problému v našem svazu věnováno a při tradičním podzimním semináři na Konopišti byly formulovány již konkrétní návrhy, které po další důkladné analýze naleznou v nejbližší době jistě své uplatnění.

Je třeba poděkovat všem atletickým pracovníkům v ČSR za kus poctivě vykonané práce v roce 1980, jejímž svědectvím je tato ročenka, která vychází letos po dvanácté. Za její zpracování patří náš dík s. Čeňku Kohlmanovi.

Dr Viktor Trkal, CSc
místopředseda VAS ČUV ČSTV



MISTROVSKÉ SOUTĚŽE

1980



ČESKÝ
ATLETICKÝ
SVAZ

oo

== M I S T R O V S T V Í D O S P Ě L Ý C H

oo

Termíny: v hale 2.2.1980 v Praze, v přespolním běhu 8.3.1980 v Jaroslava - vicích, v maratónu 26.4.1980 v Praze, v chůzi na 50 km 1.6.1980 na trati Praha-Poděbrady, v chůzi na 20 km 22.6.1980 v Českém Brodě, na dráze 5.-6.7.1980 v Praze, víceboje 7.-8.6.1980 v Praze

Ž e n y

- 100 m:** 1. Štěpánka SOKOLOVÁ/RH Praha/ 11,90, 2. Šoborová/VŠ Praha/ 12,08, 3. Šavlová/Univ.Brno/ 12,33, 4. Mašterová/VŠ Praha/ 12,50, 5. Šri - stinsová/Sp.Jihlava/ 12,58, 6. Holánová/RH Praha/ 12,67
- 200 m:** 1. Věra TYLOVÁ/Sn Mar.Lázně/ 24,04, 2. Šoborová/VŠ Praha/ 24,46, 3. Kmochová/Sparta ČKD/ 24,74, 4. Šavlová/Univ.Brno/ 25,19, 5. Mašterová/VŠ Praha/ 25,37, 6. Kovandová/RH Praha/ 25,44
- 400 m:** 1. Zuzana MORAVČÍKOVÁ/VŠ Praha/ 54,34, 2. Tylová/Sn Mar.Lázně/ 54,42, 3. Kmochová/Sparta ČKD/ 55,09, 4. Slámová/LIAZ Jablonec/ 55,58, 5. Ozoráková/RH Praha/ 55,86, 6. Bulířová/Sn Liberec/ 56,06
- 800 m:** 1. Drahomíra ZVONIČKOVÁ/RH Praha/ 2:06,4, 2. Kubálková/Zbr. Brno / 2:07,9, 3. Červená/VŠ Praha/ 2:08,1, 4. Kleinová/VŠ Praha/ 2:08,2, 5. Vykyšalová/Geotest Brno/ 2:08,6, 6. Šílková/Šk.Plzeň/ 2:11,6
- 1500 m:** 1. Ludmila ČESKOVÁ/Zbroj.Brno/ 4:31,0, 2. Šubrtová/AS Ml.Boleslav/ 4:31,4, 3. Konaříková/VŠ Praha/ 4:34,5, 4. Šimková/J.Havl.Brod / 4:38,0, 5. Vrkoslavová/Šk.Plzeň/ 4:39,0, 6. Šivková/Vítkovice/4:50,4
- 3000 m:** 1. Jarmila URBANOVÁ/RH Praha/ 9:30,2, 2. Červenková/Sj Čáslav/9:36,0 3. Balcarová/VŠ Praha/ 9:59,3, 4. Kočičková/VŠ Praha/ 10:08,3, 5. Holánková/Zbroj.Brno/ 10:20,5, 6. Tomáš/Vítkovice/ 10:24,5
- 100 m př.:** 1. Jitka PÍCKOVÁ/VŠ Praha/ 13,91, 2. Koblasová/Šk.Plzeň/ 13,96, 3. Procházková/Poldi Kladno/ 14,02, 4. Nováková V./Zbroj.Brno/ 14,08, 5. Kučerová/Zbroj.Brno/ 14,10, 6. Pohnauerlová/Slevia IPS/ 14,14
- 400 m př.:** 1. Dana WILDOVÁ/LIAZ Jablonec/ 58,31, 2. Slámová/LIAZ Jablonec/ 59,95, 3. Prokopová/Sp.Hradec Kr./ 60,71, 4. Moštková/Sl.Havířov/ 62,92, 5. Loudová/LIAZ Jablonec/ 63,14, 6. Rendeková/RH Praha/63,72
- Výška:** 1. Eliška STRÁNSKÁ/LIAZ Jablonec/ 177, 2. Boukalová /Sparta ČKD/177, 3. Krátká/Sparta ČKD/ 177, 4. Otáhalová/RH Praha/ 174, 5. Reifová /Start Karl.Vary/ 174, 6. Reiská/Vítkovice/ 174
- Dálka:** 1. Hana TASOVÁ/VŠ Praha/ 641, 2. Cimramovská/Zbroj.Brno/ 612, 3. Pokludová/Slezan Frýdek-Místek/ 589, 4. Bulanová/VŠ Praha/ 568, 5. Nováková/VŠ Praha/ 568, 6. Šimečková/Vítkovice/ 565
- Koule:** 1. Zdena BARTOŇOVÁ/Vítkovice/ 19,93, 2. Vitoulová/Vítkovice/ 15,09, 3. Peterková/Sparta ČKD/ 14,39, 4. Matalová/LIAZ Jablonec/ 13,16, 5. Václavíková/LIAZ Jablonec/ 12,68, 6. Šoupová/Sp.Ústí n.L./11,36
- Disk:** 1. Jitka PROUZOVÁ/RH Praha/ 62,86, 2. Bartonová/Vítkovice/ 61,40, 3. Skoumalová/RH Praha/ 50,80, 4. Kyjovská/Kolín/ 43,32, 5. M.Nováková/Zbr.Brno/ 42,34, 6. Machalová/Sl.Havířov / 41,20
- Oštěp:** 1. Vlasta VLASÁKOVÁ/Zbroj.Brno/ 55,32, 2. Kotmelová/VŠ Praha/50,80, 3. Dryeová/VŠ Praha/ 50,02, 4. Rovenská/Šk.Plzeň/ 44,06, 5. Vinterová/VŠ Praha/ 43,26, 6. Karásková/Šklostroj Turnov/ 41,70
- Pětibojí:** 1. Marcela KOBLASOVÁ/Škoda Plzeň/ 4.350/14,23-13,52-176-605-2:19,8/ 2. Valentová/VŠ Praha/ 3.908, 3. Otáhalová/RH Praha/ 3.776, 4. Jahodová/Lok.Pramet Šumperk/ 3.604, 5. Vinterová/VŠ Praha/ 3.421,
- 4x100 m:** 1. Dyn.Paroubice/Hronková, Spálenská, Kučerová, Holánová/ 49,42, Zbr. Brno vzdala.
- 4x400 m:** nekonáno

Přesp.běh-mílařky: 1.Jarmila URBANOVÁ/RH Praha/ 5:26,2, 2.Kubálková/Zbr.
Brno/ 5:26,2, 3.Dubová/Transp.Chrudim/ 5:32,4, 4.Hrubá/VS Tábor/
5:56,8, 5.Herberová/Šk.Plzeň/ 6:01,8, 6.Fialová/Geotest Brno/
6:02,0

Přesp.běh-vytrvalkyně: 1.Božena VYKYDALOVÁ/Geotest Brno/ 11:26,6, 2.Čer -
venková/SJ Čáslav/ 11:42,2, 3.Holánková/Zbroj.Brno/ 11:47,8, 4.
Kochičková/VS Praha/ 12:17,2, 5.Stanová/Gottwaldov/ 12:27,8, 6.
Gyepesová/Meteor Č.Budějovice/ 12:36,0

M u ž i

- 100 m: 1.František BRĚČKA/RH Praha/ 10,71, 2.Lomický/Dukla Praha/ 10,80,
3.Mazur/Dukla Praha/ 10,82, 4.Dongres/VS Praha/ 10,84, 5.Forman
/Dukla Praha/ 10,87, 6.Svoboda/Dukla Praha/ 10,95
- 200 m: 1.František BRĚČKA/RH Praha/ 20,93, 2.Kolář/LIAZ Jablonec/21,16
3.Dongres/VS Praha/ 21,30, 4.Lomický/Dukla Praha/ 21,55, 5.Turek
/LIAZ Jablonec/ 22,19, 6.Kapička/RH Pardubice/ 22,42
- 400 m: 1.Miroslav ZÁHORÁK/VS Praha/ 49,00, 2.Mašek/Sparta ČKD/ 49,22, 3.
Bichler/RH Praha/ 49,28, 4.Turek/LIAZ Jablonec/ 49,62, 5.Staněk
/Sparta ČKD/ 49,84, 6.Taufmann/Dvůr Král./ 50,02
- 800 m: 1.Jozef PLACHY/Dukla Praha/ 1:48,4, 2.Dlouhý/VS Praha/ 1:49,6, 3.
Bari/Dukla Praha/ 1:50,4, 4.Klímeš /Dukla Praha/ 1:51,5, 5.Kottas
/Sparta ČKD/ 1:51,6, 6.Kovář/LIAZ Jablonec/ 1:52,4
- 1500 m: 1.Václav PÁTEK/Slavia IPS/ 3:45,6, 2.Sýkora/Slezan Opava/ 3:45,8
3.Holberg/Vitkovice/ 3:47,5, 4.Vávra/Sl.Kroměříž/ 3:47,8, 5.Ve -
verka/Vitkovice/ 3:48,0, 6.Lesáček/Dukla Praha/ 3:48,3
- 5000 m: 1.František BARTOS/Vitkovice/ 14:22,5, 2.Sýkora V./B.Stříbro /
14:24,0, 3.Jirout/Dukla Praha/ 14:27,0, 4.Ondráček/Sparta ČKD/
14:27,4, 5.Tománek/RH Praha/ 14:36,5, 6.Kužel/VTI K.Hora/15:04,1
- 10000 m: 1.Václav BUIVA/LIAZ Jablonec/ 30:25,2, 2.Tománek/RH Praha/30:27,7
3.Konop/J.Domažlice/ 30:59,9, 4.Pechek/VS Praha/ 31:19,9, 5.Sou -
delka/AS Ml.Boleslav/ 31:26,5, 6.Nejman/Transp.Chrudim/ 31:37,6
- 3000 m př.: 1.Petr GREGORIČA/Bohemians/ 8:49,2, 2.Feliger/LIAZ Jablonec/
9:04,7, 3.Hartinger/Lok.Olomouc/ 9:05,8, 4.Solbaba/Zbroj.Brno/
9:08,9, 5.Pešek/Sn Liberec/ 9:09,1, 6.Vavřáč/LIAZ Jablonec/9:15,5
- 110 m př.: 1.Vladimír DLOUHÝ/VS Praha/ 14,66, 2.Farský/LIAZ Jablonec/ 14,66
3.Tauber/Slavia IPS/ 14,67, 4.Čeřovský/VS Praha/ 14,69, 5.Sedláček
/LIAZ Jablonec/ 15,01, 6.Sodek/TŽ Třinec/ 15,28
- 400 m př.: 1.Ladislav KÁRSKÝ/Sparta ČKD/ 51,45, 2.Čadek/Slavia IPS/ 51,97
3.Žiška/RH Praha/ 52,17, 4.Čížek/Sparta ČKD/ 52,25, 5.Panoch/Spar -
ta ČKD/ 53,74, 6.Pecen/Slavia IPS/ 54,35
- Výška: 1.Ctírad VESELSKÝ/Dyn.Pardubice/ 216, 2.-3. Hrabal/VS Praha/ a Vol -
ný/CHZ Litvínov/ 216, 4.Klekner/Zbroj.Brno/ 210, 5.Pecka/Sparta
ČKD/ 205, 6.Rozkošný/Sparta ČKD/ 205
- Tyč: 1.-2. Petr HABEL/VS Praha/ a Jiří LESÁK/VS Praha/ 520, 3.Hadinger
/LIAZ Jablonec/ 510, 4.Zrun/Univ.Olomouc/ 500, 5.Knob/Bohemians
ČKD/ 490, 6.Spěvák/Dyn.Pardubice/ 480
- Délka: 1.Jaroslav KRIVKA/Sparta ČKD/ 764, 2.Dědek/Vitkovice/ 745, 3.Pa -
velka/Sparta ČKD/ 722, 4.Schmied/Slavia IPS/ 716, 5.Bubeník/Sla -
via IPS/ 715, 6.Hvozda/CHZ Litvínov/ 704
- Trojškoc: 1.Vlastimil MAŘINEC/Slavia IPS/ 16,28, 2.Krzysztek/TŽ Třinec/
15,71, 3.Šimonovič/TŽ Třinec/ 15,58, 4.Hanák/Vitkovice/ 15,08, 5.
Schejbal/Slavia IPS/ 14,84, 6.Dufek/Slavia IPS/ 14,71
- Koule: 1.Jaromír VIK/Dukla Praha/ 20,46, 2.Brabec/Dukla Praha/ 20,05, 3.
R.Machura/VS Praha/ 19,14, 4.Dvořák/Dukla Praha/ 17,69, 5.Končic -
ký/RH Praha/ 17,31, 6.Lindovský/Dukla Praha/ 16,89

- Disk:** 1. Imrich BUGÁR/Dukla Praha/ 63,60, 2. Wybraniec/RH Praha/ 60,42, 3. Daněk/RH Praha/ 58,28, 4. Šilhavý/Vítkovice/ 57,50, 5. Valent/RH Praha/ 56,40, 6. Dvořák/B. Praha/ 55,56
- Oštěp:** 1. Tomáš BABIAK/Dukla Praha/ 77,58, 2. Kobosil/Sklostroj Turnov/ 76,76, 3. Cettl/Bohemians ČKD/ 72,78, 4. Adamec/Dukla Praha/ 71,50 5. Kolář/TŽ Třinec/ 70,64, 6. Kratochvíl/Zbroj.Brno/ 67,88
- Kladivo:** 1. Jiří CHAMRÁD/Vítkovice/ 73,10, 2. Skoumal/Dukla Praha/ 66,90, 3. Bednář/Dukla Praha/ 64,94, 4. Matoušek/LIAZ Jablonec/ 63,40, 5. Novosad/Sparta ČKD/ 61,44, 6. Málek/LIAZ Jablonec/ 60,54
- Desetiboji:** 1. Martin MACHURA/VŠ Praha/ 7.655, 2. Knejp/VŠ Praha/ 7.470, 3. Bruška/VŠ Praha/ 6.868, 4. Pokorný/VŠ Praha/ 6.714, 5. Pečinka/J. Litomyšl/ 6.669, 6. Novotný/J. Litomyšl/ 6.648
- 4x100 m:** 1. Dukla Praha/Wardas, Mazur, Lomický, Lacko/ 40,63, 2. Dukla Praha II 41,44, 3. Sparta ČKD Praha I 41,82, 4. Žborjovka Brno 43,55, 5. Sn Liberec 43,61, 6. Sparta ČKD Praha II 43,82
- 4x400 m:** 1. VŠ Praha/Moravec, Šedina, Dlouhý, Záhořák/ 3:16,2, 2. Sparta ČKD Praha/ 3:17,9, 3. LIAZ Jablonec 3:21,4, 4. Sl. Přeměřiz 3:29,6.
- Maraton:** 1. Vladimír BIEN/RH Praha/ 2:23:46, 2. Čjvrný/Sn Liberec/ 2:26:07, 3. Konop/J. Domažlice/ 2:26:44, 4. Beneš/AŠ Ml. Boleslav/ 2:26:47, 5. Soch/Slavia IPS/ 2:27:57, 6. Koučelka/AŠ Ml. Boleslav/ 2:28:26
- Chůze 20 km:** 1. Jan DZURNÁK/RH Praha/ 1:27:30, 2. Podroužek/RH Praha/ 1:29:21 3. Malík/RH Praha/ 1:29:40, 4. Bíro/Sparta ČKD/ 1:30:05, 5. Kliment Žabovřesky/ 1:34:45, 6. Fajt/J. Ústí n.O./ 1:35:19
- Chůze 50 km:** 1. Vladimír PODROUŽEK/RH Praha/ 4:06:23, 2. Dzurňák/RH Praha/ 4:07:02, 3. Bíro/Sparta ČKD/ 4:17:25, 4. Klimeš/Lok. Olomouc/ 4:23:52 5. Kovář/TŽ Třinec/ 4:31:31, 6. Dostál/Lok. Olomouc/ 4:34:17
- Přespolní běh-6 km:** 1. S. indkřich LINHART/RH Praha/ 18:10,4, 2. Sýkora Vl./B. Stříbro/ 18:15,8, 3. Kylar/Dyn. Pardubice/ 18:18,3, 4. Ošmera/Techn. Brno/ 18:20,6, 5. Rehoř/Techn. Brno/ 18:30,8, 6. Procházka/Klatovy / 18:35,0
- Přespolní běh-10.000 m:** 1. Jiří SÝKORA/Slezan Opava/ 31:51,0, 2. Bauchmann /CHZ Litvínov/ 32:07,0, 3. Peček/VŠ Praha/ 32:21,6, 4. Pulva /LIAZ Jablonec/ 32:27,2, 5. Borůvka/RH Praha/ 32:56,6, 6. Zoubek/RH Praha 32:59,0
- V HALE**
- Ž e n y**
- 50 m:** 1. Štěpánka SOKOLOVÁ/RH Praha/ 6,47, 2. Šoborová/VŠ Praha/ 6,68, 3. Černá/RH Praha/ 6,69, 4. Kovandová/RH Praha/ 6,76, 5. Dembická/Zbr. Brno/ 6,77, 6. Focauerová/Dyn. Pardubice/ 6,82
- 400 m:** 1. Hana SLÁMOVÁ/LIAZ Jablonec/ 55,5, 2. Kocembová/Vítkovice/ 56,9, 3. Bulířová/Sn Liberec/ 57,5, 4. Stránská/Start K.Vary/ 58,4. Finále B: 5. Loudová/LIAZ Jablonec/ 58,4, 6. Herudková/Vítkovice/ 59,8.
- 800 m:** 1. Anna FILIČKOVÁ/Sl. Havířov/ 2:12,7, 2. Kubálková/Zbroj. Brno/ 2:14,8 3. Jílková/Škoda Plzeň/ 2:14,9, 4. Pavlíková/Vítkovice/ 2:18,8, 5. Moštková/Sl. Havířov/ 2:21,4, 6. Šimková/J. Havl. Brod/ 2:21,6
- 1500 m:** 1. Dagmar ŠUBERTOVÁ/AŠ Mladá Boleslav/ 4:34,0, 2. Červenková/Sj Čáslav/ 4:35,4, 3. Urbanová/RH Praha/ 4:35,6, 4. Bulířková/Vítkovice/ 4:36,1 5. Sivková/Vítkovice/ 4:49,2, 6. Tomáš/Vítkovice/ 4:49,5
- 50 m př.:** 1. Monika SCHÖNAUEROVÁ/Slavia IPS/ 7,28, 2. Picková/VŠ Praha/ 7,44 3. Nováková/Zbroj. Brno/ 7,46, 4. Skulinová/Sl. Havířov/ 7,46, 5. Koblasová/Škoda Plzeň/ 7,47, 6. Dembická/Zbroj. Brno/ 7,49
- Výška:** 1. Drahomira PRYEOVÁ/VŠ Praha/ 175, 2. Boukalová/Sparta ČKD/ 175, 3. Reifová/Start K.Vary/ 175, 4. Skotnická/Bohemians ČKD/ 175, 5. Stránská/LIAZ Jablonec/ 170, 6. Geržová/Krnov/ 170

- Dálka:** 1. Marcela KOBLASOVÁ/Skoda Plzeň/ 607, 2. Novobilská/Krnov/ 589, 3. Nováková/Zbroj. Brno/ 582, 4. Jiramovská/Zbroj. Brno/ 581, 5. Šrbovová/Skoda Plzeň/ 577, 6. Szmeková/Vitkovice/ 563
- Koule:** 1. Zdena BARTONOVÁ/Vitkovice/ 18,44, 2. Vašíček/RH Praha/ 14,41, 3. Vitoulová/Vitkovice/ 14,18, 4. Peterková/Sparta ČKD/ 14,08, 5. Matalová/LIAZ Jablonec/ 13,41, 6. Dryeová/VŠ Praha/ 13,10

M u ž i

- 60 m:** 1. Milan WARDAS/Dukla Praha/ 5,91, 2. Forman/Dukla Praha/ 5,91, 3. Zrun/Univ. Olomouc/ 5,96, 4. Lacko/Dukla Praha/ 6,01, 5. Ptáčník/Skoda Plzeň/ 6,03, 6. Švandrlík/VŠ Praha/ 6,09
- 400 m:** 1. Karel KOLÁR/LIAZ Jablonec/ 47,9, 2. Kodejš/Sparta ČKD/ 48,5, 3. Musil/Bohemians ČKD/ 48,8. Finále B: 4. Sajdok/Dukla Praha/ 48,9, 5. Kudeřík/Sparta ČKD/ 49,0, 6. Sedláček/Dukla Praha/ 49,5
- 800 m:** 1. Pavel JEHLIČKA/VŠ Praha/ 1:50,4, 2. Dlouhý/VŠ Praha/ 1:52,0, 3. Kovář/LIAZ Jablonec/ 1:53,9, 4. Seding/VŠ Praha/ 1:57,0, 5. Šach/Bohemians ČKD/ 1:57,4, 6. Pomis/Sparta ČKD/ 1:57,4
- 1500 m:** 1. Josef VEDRA/Dukla Praha/ 3:52,6, 2. Vávra/Sl. Kroměříž/ 3:53,4, 3. Veverka/Vitkovice/ 3:54,0, 4. Gregořica/Bohemians ČKD/ 3:54,3, 5. Holberg/Vitkovice/ 3:54,4, 6. Šoníček/Poldi Kladno/ 3:55,0
- 3000 m:** 1. Lubomír TESÁČEK/Dukla Praha/ 7:59,3, 2. Plachý/Dukla Praha/ 8:05,8, 3. Berá/Dukla Praha/ 8:17,2, 4. Beran/Dukla Praha/ 8:23,6, 5. Jakob/Vitkovice/ 8:31,0, 6. Nejjman/Transporta Chrudim/ 8:36,2
- 50 m př.:** 1. Martin WINTER/Zbroj. Brno/ 7,03, 2. Dlouhý/VŠ Praha/ 7,05, 3. Šodek/TŽ Třinec/ 7,07, 4. Beneš/Sparta ČKD/ 7,09, 5. Heneš/Lok. Olomouc/ 7,37, 6. Grüner/Lok. Beroun/ 7,42
- Výška:** 1. Ctirad VESELSKÝ/Dyn. Pardubice/ 218, 2. Vondra/Sparta ČKD/ 215, 3. Palát/Vitkovice/ 210, 4. Rozkošný/Sparta ČKD/ 205, 5. Macháček/Sparta ČKD/ 205, 6. Klekner/Zbroj. Brno/ 205
- Výž:** 1. Petr HABEL/VŠ Praha/ 480, 2. Lesák/VŠ Praha/ 480, 3. Jansa/VŠ Praha/ 480, 4. Knejš/VŠ Praha/ 470, 5. Mikula/VŠ Praha/ 450, 6.-7. Studeň/Sparta ČKD/ a Tomášek/RH Praha/ 450
- Dálka:** 1. Jaroslav KRIVKA/Sparta ČKD/ 750, 2. Dědek/Vitkovice/ 745, 3. Hanáček/Sparta ČKD/ 724, 4. Galda/Lok. Děčín/ 707, 5. Bubeník/Slavia IPS/ 706, 6. Paštika/Dukla Praha/ 695
- Trojškot:** 1. Vlastimil MARINEC/Slavia IPS/ 15,23, 2. Jungmann/Dukla Praha/ 15,14, 3. Hanák/Vitkovice/ 15,03, 4. Červený/Dukla Praha/ 14,92, 5. Bilík/Sparta ČKD/ 14,86, 6. Koželuh/VŠ Praha/ 14,60
- Koule:** 1. Jaromír VIK/Dukla Praha/ 18,88, 2. Machura R./VŠ Praha/ 17,89, 3. Kubeš/VŠ Praha/ 17,53, 4. Bernard/Vitkovice/ 17,09, 5. Lindovský/Dukla Praha/ 16,06, 6. Šilhavý/Vitkovice/ 15,69

=====

M I S T R O V S T V Í D O R O S T U

=====

Starší dorost: v hale v Praze 9.2.1980, na dráze: ročník 1962 v Brně 21.-22.6.1980, ročník 1963 v Pardubicích 21.-22.6.1980, přespolní běh v Liberci 25.10.1980

Mladší dorost: v hale v Ostravě 9.2.1980, na dráze: ročník 1964 ve Vlašimi 14.-15.6.1980, ročník 1965 v Kroměříži 21.-22.6.1980, přespolní běh v Liberci 25.10.1980

S t a r š í d o r o s t e n c i

100 m: 18: 1. Petr BŘEČKA/Slezan Opava/ 11,0, 2. Houdek/Zabovřesky/ 11,0, 3. Kunášek/Sj Čáslav/ 11,1

- 100 m:** 17: 1.Jiří SACHR/MEZ Vsetín/ 11,2, 2.Bělošek/Slov.Slavia Uher. Hradiště/ 11,3, 3.Grössel/Sp.Ústí n.L./ 11,5
- 200 m:** 18: 1.Petr BRČKA/Slezan Opava/ 22,1, 2.Zajíček/Poldi Kladno/ 22,2, 3.Mařádek/Slezan Opava/ 22,2
- 17: 1.Milan BĚLOŠEK/Slov.Slavia Uher.Hradiště/ 23,2, 2.Šmejkal/VŠ Praha/ 23,2, 3.Mosler/Dyn.Paroubice/ 23,3
- 400 m:** 18: 1.Lubomír CHVÁLEK/Vitkovice/ 49,3, 2.Zajíček/Poldi Kladno/ 49,4, 3.Kopeček/Kavalier Sázava/ 49,9
- 17: 1.Miloslav ZÍFKA/B.Sokolov/ 50,2, 2.Janiczek/TŽ Třinec/ 50,8, 3.Posel/SCHZ Lovosice/ 51,0
- 800 m:** 18: 1.DaVID DOŠKOCIL/RH Cheb/ 1:54,0, 2.Tůma/J.Havl.Šrod/1:54,1
3.Slouka/Sp.Ústí n.L./ 1:54,8
- 17: 1.Josef LOUB/Slavia IPS/ 2:04,3, 2.Doležal/B.Říbram/2:04,8
3.Kutra/Gottwaldov/ 2:05,0
- 1500 m:** 18: 1.Pavel MICHÁLEK/LIAZ Jablonec/ 3:56,8, 2.Jakob/Vitkovice/ 3:57,8, 3.Kucharčík/TŽ Třinec/ 4:01,4
- 17: 1.Vladimír NOVÁK/LIAZ Jablonec/ 4:04,5, 2.Semerád/Slavia IPS/ 4:05,8, 3.Kondáč/Bohemians ČKD/ 4:06,1
- 5000 m:** 18: 1.Milan SIŠKA/Sl.Kroměříž/ 15:09,2, 2.Smutný/Techn.Brno/ 15:23,9, 3.Veverka/S.Čejkovic/ 15:24,6
- 17: 1.Zdeněk SIŠKA/Bohemians ČKD/ 15:18,6, 2.Švec/J.Litomyšl / 15:26,6, 3.Jarotek/Sp.Hradec Král./ 15:31,0
- 2000 m př.:** 18: 1.Vladimír SLABÝ/VŠ Praha/ 6:06,3, 2.Zůna/Slezan Opava/ 6:07,8, 3.Smutný/Technika Brno/ 6:18,2
- 17: 1.Bohuslav FILIPOVIČ/RH Praha/ 6:15,2, 2.Gaisl/Dyn.Paroubice/ 6:22,6, 3.Příbyl/Sn Ivančice/ 6:30,0
- 110 m př.:** 18: 1.Igor DOLEŽEL/RH Praha/ 14,6, 2.Mucha/J.Ústí n.O./ 14,8,
3.Lubenický/RH Kutná Hora/ 14,9
- 17: 1.Jiří KUNOVJÁNEK/TŽ Třinec/ 15,1, 2.Vosecký/Sp.Hradec Kr./ 15,6, 3.Hofman/LIAZ Jablonec/ 15,6
- 400 m př.:** 18: 1.Milan BELEŠČÁK/TŽ Třinec/ 55,6, 2.Hejret/RH Praha/ 55,8,
3.Táborský/Poldi Kladno/ 55,8
- 17: 1.Milan PROCHÁZKA/Slavia IPS/ 57,4, 2.Požor/Vitkovice/ 58,2
3.Holubář/J.Ústí n.O./ 58,4
- 10 km ch.:** 18: 1.Roman MRÁZEK/Škoda Plzeň/ 46:03,6, 2.Savický/LIAZ Jablonec/ 49:57,2, 3.Hadač/Slezan Opava/ 51:40,0
- 17: 1.Dalibor ČERNOTA/Sigma Hranice/ 49:26,8, 2.Šperl/Athletik Praha/ 53:04,2, 3.Kreina/TŽ Třinec/ 54:26,2
- 4x100 m:** 18: 1.Slezan Opava/Vavřínek, Brčka, Mařádek, Příbyla/ 43,4, 2. Škoda Plzeň 44,6, 3.Železárný Prostějov 45,2
- 17: 1.LIAZ Jablonec/Hochman, Blažek, Toušek, Jísl/ 45,4, 2.Sn Liberec 45,5, 3.Slovácká Slavia Uher.Hradiště 45,6
- 4x400 m:** 18: 1.Dukla Praha/Vrabec, Pospíšil, Kozák, Frydryn/ 3:26,9, 2. TŽ Třinec 3:27,4, 3.RH Praha 3:28,1
- 17: 1.SCHZ Lovosice/Doležal, Verner, Posel, Bělohávek/ 3:37,0, 2. Slavia IPS Praha 3:37,2, 3.TŽ Třinec 3:42,4
- Výška:** 18: 1.Jan BELÁK/Vitkovice/ 200, 2.Gren/NHKG Karviná/ 200, 3.Železný/AS Ml.Boleslav/ 190
- 17: 1.Milan MACHOTKA/RH Č.Budějovice/ 201, 2.Kouba/Bohemians ČKD/ 198, 3.Švestka/Zbroj.Brno/ 195
- Týč:** 18: 1.František JANSKA/VŠ Praha/ 450, 2.Formánek/Transp.Chrudim/ 400, 3.Vavřínek/Slezan Opava/ 390
- 17: 1.Boleslav PATERA/VŠ Praha/ 400, 2.Tomásek/RH Praha/ 360, 3. Lindovský/Slezan Opava/ 360
- Dálka:** 18: 1.Václav HRUBEŠ/Dyn.Pardubice/ 701, 2.Příbyla/Slezan Opava/ 694, 3.Höffer/AS Mladá Boleslav/ 679

- 17: 1. Ivo PÍŠTĚK/Vítkovice/ 708, 2. Mosler/Dyn. Pardubice/ 679,
3. Šmejkal/VŠ Praha/ 676
- Trojskok: 18: 1. Ivan ČÁSENŠKÝ/Slavia IPS/ 14,28, 2. Krmela/ČSAO Zábřeh/
14,23, 3. Přibyla/Slezan Opava/ 14,01
- 17: 1. Jaroslav CABÁK/Slezan Opava/ 13,46, 2. Bessler/Slov. Slavia
Uh. Hradiště/ 13,27, 3. Hnidák/J. Čejkovice/ 13,21
- Koule: 18: 1. Petr SVATOŠ/Sparta ČKD/ 15,57, 2. Mutl/Sl. Kroměříž/ 14,31,
3. Bouda/RND Rokycany/ 14,02
- 17: 1. Ivo DOLEŽAL/Sparta ČKD/ 15,05, 2. Dobeš/Sp. Val. Meziříčí/
14,20, 3. Kmínek/Sn Liberec/ 13,45
- Disk: 18: 1. Petr SVATOŠ/Sparta ČKD/ 48,28, 2. Pavlata/LIAZ Jablonec/
42,38, 3. Mutl/Sl. Kroměříž/ 39,98
- 17: 1. Ivo DOLEŽAL/Sparta ČKD/ 44,20, 2. Haiblík/LIAZ Jablonec/
40,10, 3. Koupil/Dyn. Pardubice/ 38,32
- Oštěp: 18: 1. Milan SOBOŤKA/AŠ Ml. Boleslav/ 64,92, 2. Szwanczar/TŽ Tři-
nec/ 62,44, 3. Kalomazník/Sn Liberec/ 59,96
- 17: 1. Vladimír PRAŽÁK/Kolín/ 59,55, 2. Krysta/Slov. Slavia Uher.
Hradiště/ 57,93, 3. Koblic/RH Praha/ 56,47
- Kladivo: 18: 1. Miroslav ZEMAN/J. Ústí n. O./ 52,26, 2. Vejs/RH Pardubice/
50,76, 3. Zajíček/Gottwaldov/ 47,84
- 17: 1. Stanislav ŠÍR/Transporta Chrudim/ 49,52, 2. Štěpánek /Sp.
Hradec Kr./ 49,42, 3. Pelc/LIAZ Jablonec/ 45,44
- Desetiboj: 18: 1. Jaroslav MAXA/Škoda Plzeň/ 5.778, 2. Mepustil/VŠ Praha/
5.626, 3. Vykydal/Lok. Pramet Šumperk/ 5.482
- 17: 1. Jan GIBOCH/Athetik Praha/ 5.092, 2. Dyntar/Sp. Hradec Kr./
5.008, 3. Michálek/VŠ Praha/ 4.920
- Přesp. běh - mláři: 1. Pavel MICHÁLEK/LIAZ Jablonec/ 6:02, 2. Nevák/Sn Liberec/
6:05, 3. Heřmanský/AŠ Ml. Boleslav/ 6:08
- Přesp. běh - vytrvalci: 1. Petr JAKOB/Vítkovice/ 20:50, 2. Šiška/Sl. Kroměříž/
20:52, 3. Smutný/Technika Brno/ 20:59
- V hale:
- 50 m: 1. František PTÁČNÍK/Škoda Plzeň/ 5,98, 2. Bílík/Sparta ČKD/
6,04, 3.-4. Hanáček/Sparta ČKD/-a Vavřík/Gottwaldov/ 6,15
- 400 m: 1. Zdeněk HÁJEK/Slezan Opava/ 50,6, 2. Pelešáček/TŽ Třinec/
51,5, 3. Pádr/Vítkovice/ 53,0
- 800 m: 1. Tomáš TUMA/J. Havl. Brod/ 1:55,6, 2. Slouka/Sp. Ústí n. L./
1:55,6, 3. Doskočil/RH Cheb/ 1:56,8
- 1500 m: 1. Vladimír NOVÁK/LIAZ Jablonec/ 4:01,3, 2. Semerád/Slavia
EPS/ 4:03,1, 3. Mazan/Sp. Lipník n. B./ 4:04,8
- 3000 m: 1. Pavel MICHÁLEK/LIAZ Jablonec/ 8:36,4, 2. Šiška/Sl. Kroměříž/
8:41,0, 3. Z. Šiška/Bohemians ČKD/ 8:47,2
- 50 m přek.: 1. Aleš HÖFFER/AŠ Ml. Boleslav/ 6,99, 2. Veselý/Dyn. Pardubice/
7,09, 3. Mucha/J. Ústí n. O./ 7,13
- Výška: 1. Milan MAČOTKA/RH Č. Budějovice/ 209, 2. Belák/Vítkovice/
206, 3. Gren/NHKG Karviná/ 200
- Tyč: 1. František JANSÁ/VŠ Praha/ 460, 2. Brejša/Sn Lieberec/ 400,
3. Formánek/Transp. Chrudim/ 400
- Dálka: 1. Ivo BILÍK/Sparta ČKD/ 706, 2. Pištěk/Vítkovice/ 698, 3.
Šmejkal/VŠ Praha/ 681
- Trojskok: 1. Oldřich KRMELA/ČSAO Zábřeh/ 14,44, 2. Kotlář/Jičín/ 14,16,
3. Čázenský/Slavia IPS/ 13,40
- Koule: 1. Petr SVATOŠ/Sparta ČKD/ 15,70, 2. Bouda/RND Rokycany/ 14,44
3. Koblic/RH Praha/ 14,08

Starší dorostenky

- 100 m: 18: 1. Zdenka NEVLEJOVÁ/AŠ Ml. Boleslav/ 12,5, 2. Pochobradská
/Transp. Chrudim/ 12,6, 3. Tebichová/RH Praha/ 12,8

- 17: 1.Irena KREJČAROVÁ/Sp.Hrádec Kr./ 12,2, 2.Křepelková/VŠ Praha/ 12,4, 3.Michalová/Sp.Ústí n.L./ 12,4
- 200 m:** 18: 1.Zdenka NEVYJELOVÁ/AŠ Ml.Boleslav/ 25,3, 2.Chocholáčová/Vitkovice/ 25,4, 3.Fochobradská/Transp.Chrudim/ 25,9
- 17: 1.Ivana DEMBICKÁ/Zbroj.Brno/ 25,1, 2.Krejcarová/Sp.Hra - dec Kr./ 25,2, 3.Křepelková/VŠ Praha/ 25,6
- 400 m:** 18: 1.Marcela ŠEVČÍKOVÁ/Slezan Frýdek-Místek/ 56,6, 2.Škopková/Šk.Plzeň/ 57,1, 3.Müllerová/LIAZ Jablonec/ 58,4
- 17: 1.Ivana SOVÁKOVÁ/Sp.Jihlava/ 57,8, 2.Voráčová/Želez.Prostějov/ 58,6, 3.Hubená/Bohemians CKD/ 59,2
- 800 m:** 18: 1.Anna FILÍČKOVÁ/Sl.Havířov/ 2:16,3, 2.Tajrychová/KIN Č.Bu - dějovice/ 2:20,6, 3.Brunkhoferová/Spol.Neratovice/ 2:22,5
- 17: 1.Marta KRHOVSKÁ/Slov.Slavia Uh.Hradiště/ 2:23,2, 2.Strobo - lová/Krnov/ 2:23,6, 3.Gottwaldová/Dyn.Pardubice/ 2:24,1
- 1500 m:** 18: 1.Iva KALOCOVÁ/VŠ Praha/ 4:46,8, 2.Výtisková/Slezan Frýdek - Místek/ 4:47,7, 3.Kendziurová/Sp.Jablunkov/ 4:54,2
- 17: 1.Alena HEJTMANKOVÁ/Gottwaldov/ 5:01,5, 2.Týrová/Slavia IPS Praha/ 5:05,8, 3.Jašková/Sigma Hranice/ 5:07,5
- 100 m př.:** 18: 1.Sylva SKULINOVÁ/Sl.Havířov/ 14,7, 2.Veselská/Dyn.Pardubi - ce/ 14,9, 3.Kašparová/RH Praha/ 15,0
- 17: 1.Iva DEMBICKÁ/Zbroj.Brno/ 13,0, 2.Duňová/Krnov/ 15,2, 3. Vlasáková/Zbroj.Brno/ 15,4
- Výška:** 18: 1.Jana JURGOVÁ/Slov.Slavia Uh.Hradiště/ 168, 2.Hlažejovská E./Bohemians CKD/ 168, 3.Paštyková/Sp.Jihlava/ 160
- 17: 1.Ivana GERŽOVÁ/Krnov/ 160, 2.Mužatková/Sp.Lipník n.B./ 155 3.M.Skotnická/Bohemians CKD/ 155
- Dálka:** 18: 1.Sofia GRIBOVÁ/Škoda Plzeň/ 608, 2.Chocholáčová/Vitkovi - ce/ 571, 3.Skulinová/Sl.Havířov/ 546
- 17: 1.Jitka HOŘEJŠOVÁ/Sp.Ústí n.L./ 560, 2.Novobilská/Krnov/ 557, 3.Uherková/Sl.Havířov/ 543
- Koule:** 18: 1.Sona VAŠÍČKOVÁ/RH Praha/ 14,92, 2.Trnková/Slavia IPS/ 11,90, 3.Kopkášová/Sl.Havířov/ 11,37
- 17: 1.Zuzana LAJNEROVÁ/Sp.Hrádec Kr./ 12,43, 2.Onděříštinová /Sl.Havířov/ 11,78, 3.Moutelíková/Lok.Bílina/ 11,73
- Disk:** 18: 1.Sona VAŠÍČKOVÁ/RH Praha/ 47,42, 2.Trnková/Slavia IPS/ 41,88, 3.Záleská/RH Praha/ 41,56
- 17: 1.Zuzana LAJNEROVÁ/Sp.Hrádec Kr./ 44,84, 2.ŠikulaJová/Gott - waldov/ 35,62, 3.Donůčková/VŠ Tábor/ 35,46
- Oštěp:** 18: 1.Dana TESAROVÁ/Zbroj.Brno/ 43,14, 2.Tomášková J./AŠ Ml.Bo - leslav/ 41,74, 3.Ungřádová/ODEP Náchod/ 41,52
- 17: 1.Božena FRANZBERGEROVÁ/Zbroj.Brno/ 46,63, 2.Pelikánová /Sparta CKD/ 46,44, 3.Hendrychová/Sj Čáslav/ 42,81
- Pětiboj:** 18: 1.Sylva JUNÁŠKOVÁ/Slov.Slavia Uh.Hradiště/ 3.508, 2.Kůsto - vová/TJ Náchod/ 3.368, 3.Machénová/Krnov/ 2.872
- 17: 1.Lenka MOUPELÍKOVÁ/Lok.Bílina/ 3.137, 2.Vlasáková /Zbroj - Brno/ 3.119, 3.Miethová/Sn Liberec/ 2.913
- 4x100 m:** 18: 1.Vitkovice/Chocholáčová,Klozová,Kocembová,Najzarová/ 49,9, 2.Slov.Slavia Uh.Hradiště 53,7, 3.LIAZ Jablonec 53,8
- 17: 1.Sp.Ústí n.L./Borovičková, Hořejšová, Novobilská, Michalová/ 50,5, 2.Slavia IPS Praha 52,8, 3.Dyn.Pardubice 53,2
- V hale:**
- 50 m:** 1.Milena TEBICHOVÁ/RH Praha/ 6,62, 2.Křepelková/VŠ Praha/ 6,64, 3.Dembická/Zbroj.Brno/ 6,66
- 400 m:** 1.Anna FILÍČKOVÁ/Sl.Havířov/ 57,1, 2.Voráčová/Želez.Prostěj - ov/ 58,3, 3.Klozová/Vitkovice/ 58,8

- 800 m: 1. Helena TAJRYCHOVÁ/KIN Č. Budějovice/ 2:22,4, 2. Brunckhofe-
rová/Spol. Neratovice/ 2:23,6, 3. Gottwaldová/Dyn. Pardubice/
2:23,9
- 1500 m: 1. Alena KENDZIUROVÁ/Sp. Jablunkov/ 4:57,7, 2. Olleová/AŠ Ml.
Boleslav/ 5:00,6, 3. Krhovská/Slov. Slavia Uh. Hradiště/ 5:04,2
- 50 m př.: 1. Milena TEBICHOVÁ/RH Praha/ 7,34, 2. Dembická/Zbroj. Brno/
7,41, 3. Junášková/Slov. Slavia Uh. Hradiště/ 7,74
- Výška: 1. Věra SKOTNICKÁ/Bohemians ČKD/ 177, 2. Geržová/Krnov/ 174,
3. Jurgová/Slov. Slavia Uh. Hradiště/ 168
- Dálka: 1. Jitka NOVOBILSKÁ/Krnov/ 579, 2. Gribovová/Škoďa Plzeň/ 578,
3. Němečková/RH Praha/ 560
- Koule: 1. Sona VAŠÍČKOVÁ/RH Praha/ 14,53, 2. Moutelíková/Lok. Bílina/
12,80, 3. Trnková/Slavia IPS/ 12,55

M l a d š í d o r o s t e n c i

- 100 m: 16: 1. Jiří HUDEC/Zbroj. Brno/ 11,1, 2. Dolní/J. Havl. Brod/ 11,2, 3.
Blažejovský/Dyn. Pardubice/ 11,4
- 15: 1. Jiří MEZTHORÁK/Vitkovice/ 11,0, 2. Couf/KIN Č. Budějovice/
11,2, 3. Kacafírek/SCHZ Lovosice/ 11,4
- 200 m: 16: 1. Jiří HUDEC/Zbroj. Brno/ 22,5, 2. Dolní/J. Havl. Brod/ 22,6, 3.
Blažejovský/Dyn. Pardubice/ 22,9
- 15: 1. Jaroslav FILÁK/Gottwaldov/ 22,8, 2. Couf/KIN Č. Budějovice/
23,5, 3. Navrátil/Lok. Pramet Šumperk/ 23,5
- 400 m: 16: 1. Zbyněk CHLUMECKÝ/Lok. Břeclav/ 51,0, 2. Kříž/VŠ Praha/ 51,5
3. Huna/VOKD Poruba/ 51,9
- 15: 1. Jaroslav FILÁK/Gottwaldov/ 49,8, 2. Kössl/Bohemians ČKD/
52,4, 3. Ebner/Gottwaldov/ 52,6
- 800 m: 16: 1. Jaroslav REGENT/Sp. Lipník n.B./ 1:56,7, 2. Řehoř/VŠ Praha/
1:58,4, 3. Birka/Start K. Vary/ 1:58,6
- 15: 1. Emil KÁNIA/Lok. Olomouc/ 2:01,7, 2. Donát/J. Ústí n.O./ 2:05,2
3. Vaněk/J. Ústí n.O./ 2:07,7
- 1500 m: 16: 1. Tomáš KOSMÁK/Techn. Brno/ 4:06,8, 2. Dvořák/Svitavy/ 4:08,1
3. Mikas/Sn Liberec/ 4:09,0
- 15: 1. Luděk KOTVRDA/Sj Slavkov u Brna/ 4:18,7, 2. Janáa/RH Č. Bu-
dějovice/ 4:20,2, 3. Ševců/Sl. Kroměříž/ 4:24,5
- 3000 m: 16: 1. Ladislav KRÁL/Slezan Opava/ 9:13,4, 2. Hrabý/Škoďa Plzeň/
9:30,2, 3. Hota/Sj Strojbal Pacov/ 9:32,8
- 15: 1. Zdeněk MEZULIANIK/Sj Bruntál/ 9:07,7, 2. Procházka/S. Nová
Paka/ 9:27,4, 3. Hylena/Náchod/ 9:30,8
- 1500 m př.: 16: 1. Tomáš KOSMÁK/Techn. Brno/ 4:25,7, 2. Ponížil/Krnov/ 4:25,8,
3. Jauernig/Slavia IPS/ 4:33,9
- 15: 1. Zdeněk MEZULIANIK/Sj Bruntál/ 4:38,0, 2. Ševců/Sl. Kroměříž/
4:45,8, 3. Pochyla/Sj Bruntál/ 4:54,8
- 100 m př.: 16: 1. Jiří HUDEC/Zbroj. Brno/ 13,5, 2. Lízal/Gottwaldov/ 13,7, 3.
Jelínek/Dukla Praha/ 13,7
- 15: 1. Temis AMIRIDIS/Zbroj. Brno/ 14,5, 2. Marínčič/Dyn. Pardubice/
14,7, 3. Kapoun/Slavia IPS/ 15,1
- 250 m př.: 16: 1. Igor ŠAFHAUSER/RH Praha/ 32,2, 2. Walach/TŽ Třinec/ 32,6,
3. Kolich/TŽ Třinec/ 33,2
- 15: 1. Kamil NAVRÁTIL/Lok. Šumperk/ 33,5, 2. Turek/Lok. Olomouc/ 34,0
3. Amiridis/Zbroj. Brno/ 34,2
- 5 km ch.: 16: 1. Radomír VAŇOUS/J. Ústí n.O./ 26:47,2, 2. Kucharčík/Sl. Haví-
řov/ 27:16,8, 3. Smola/Athletik Praha/ 28:36,4
- 15: 1. Miloš HOLUŠA/Slezan Opava/ 28:02,4, 2. Kašpar/Žabovřesky/
29:20,4, 3. Hawerland/Žabovřesky/ 29:38,2

- Výška:** 16: 1. Jan HALOUSKA/Dyn. ZČE Plzeň/ 204, 2. Vrtiška/Sp. BS Vla - šim/ 199, 3. Mauler/VOKD Poruba/ 197
- 15: 1. Vladimír ŠTALMACH/VOKD Poruba/ 195, 2. Petřina/S. Dobruška/ 187, 3. Tureček/Strojbal Pacov/ 184
- Ťýč:** 16: 1. Ladislav ŠVÍK/LIAZ Jablonec/ 440, 2. Sluka/VŠ Praha/ 420, 3. Lhotský/Slezan Opava/ 390
- 15: 1. Jaromír MIČÁK/Gottwaldov/ 365, 2. Šaffek/VŠ Praha/ 360, 3. Bečev/Transporta Chrudim/ 360
- Dálka:** 16: 1. Jan ŽÍLA/LIAZ Jablonec/ 642, 2. Seibt/Sn Liberec/ 639, 3. Vltavský/LIAZ Jablonec/ 625
- 15: 1. Pavel BOBÁL/Gottwaldov/ 659, 2. Mezihorák/Vitkovice/ 658, 3. Eger/CHZ Litvínov/ 624
- Trojškok:** 16: 1. Vratislav ŠKORA/Transporta Chrudim/ 13,69, 2. Žíla/LIAZ Jablonec/ 13,58, 3. Galuszka/Slezan Frýdek-Místek/ 13,50
- 15: 1. Vladimír ŠTALMACH/VOKD Poruba/ 13,00, 2. Hrubovský/Slezan Opava/ 12,71, 3. Škodák/Sigma Hořnín/ 12,36
- Koule:** 16: 1. Miroslav POLENA/Dvůr Králové/ 14,75, 2. Král/Sn Liberec/ 14,55, 3. Kumínek/Sl. Havířov/ 14,21
- 15: 1. Pavel PŘEŠÁK/Škoda Plzeň/ 14,26, 2. Mára/Sp. Hradec Král./ 13,48, 3. Trnka/Sparta ČKD/ 13,43
- Disk:** 16: 1. Milan ZÁVADA/Slavia IPS/ 45,04, 2. Hartman/Svitavy/ 44,64, 3. Semera/Bohemians ČKD/ 44,30
- 15: 1. Marek VOŇAVKA/Poldi Kladno/ 38,84, 2. Trnka/Sparta ČKD P./ 38,72, 3. Mára/Sp. Hradec Král./ 37,14
- Oštěp:** 16: 1. Petr ŽELEZŇÝ/AS Ml. Boleslav/ 61,62, 2. Kruták/Lok. Břeclav/ 57,36, 3. Nenačel/Želez. Prostějov/ 55,44
- 15: 1. Jaroslav KAŇÁK/Slezan Frýdek-Místek/ 54,74, 2. Výtisk/Slezan Opava/ 52,96, 3. Ubrý/Kolín/ 52,94
- Kladivo:** 16: 1. Jaroslav BITTENGL/Škoda Plzeň/ 45,22, 2. Lucký/Lok. Břeclav/ 44,44, 3. Urban/Lok. Břeclav/ 43,22
- 15: 1. Petr VEJS/ŘH Pardubice/ 45,30, 2. Vonavka/Poldi Kladno/ 36,96, 3. Višnovský/Želez. Prostějov/ 35,48
- Osmiboj:** 16: 1. Petr VÁŇA/Gottwaldov/ 4.562, 2. Postava/TJ Gottwaldov/ 4.532, 3. Ševčík/Athletik Praha/ 4.431
- 15: 1. Zbyněk RYBKA/Slezan Opava/ 3.370, 2. Valenta/J. Litomyšl/ 3.366, 3. Tesárek/Bohemians ČKD/ 3.211
- 4x100m:** 16: 1. Dyn. ZČE Plzeň/Bečvář, Halouska, Eliáš, Kozibratka/ 45,3, 2. VŠ Praha 46,3, 3. Dyn. Pardubice 46,6
- 15: 1. Gottwaldov /Persun, Ebner, Bobál, Filák/ 45,3, 2. Sl. Havířov 46,4, 3. Dyn. Pardubice 47,7
- Přesp.běh:** 1. Zdeněk MEZULIANÍK/Sj Bruntál/ 10:43, 2. Florián/Sj Slavkov/ 10:46, 3. David/Nový Jičín/ 10:51
- V hale:**
- 50 m:** 1. Jiří MEZIHORÁK/Vitkovice/ 5,8, 2. Hudec/Zbr. Brno/ 5,9, 3. Metýl/B. Sokolov/ 5,9
- 400 m:** 1. Radek KRÍŽ/VŠ Praha/ 51,7, 2. Chlumecký/Lok. Břeclav/ 53,3, 3. Filák/Gottwaldov/ 53,5
- 800 m:** 1. Miroslav ŘEHOR/VŠ Praha/ 1:58,5, 2. Regent/Sp. Lipník n.B./ 2:01,3, 3. Birka/Start K. Vary/ 2:03,7
- 1500 m:** 1. Tomáš KOSMÁK/Techn. Brno/ 4:06,6, 2. Florián/Sj Slavkov u Brna/ 4:07,4, 3. Třešněk/Sn Kadan/ 4:12,1
- 3000 m:** 1. Ladislav KRÁL/Slezan Opava/ 8:55,0, 2. Mezulianik/Sj Bruntál/ 8:55,8, 3. Dvořák/Svitavy/ 9:18,8
- 50 m př.:** 1. Jiří HUDEC/Zbroj. Brno/ 6,8, 2. Lízal/Gottwaldov/ 7,0, 3. Tesárek/Slezan Opava/ 7,1

Výška:	1. Jan HALOUSKA/Dyn. ZČE Plzeň/ 197, 2. Mauler/VOKD Poruba/ 194, 3. Šedina/Kolín/ 194
Tyč:	1. Ladislav ŠVÍK/LIAZ Jablonec/ 430, 2. Harváněk/Dyn. Pardubice/ 410, 3. Sluka/VŠ Praha/ 400
Dálka:	1. Jiří MEZIHORÁK/Vitkovice/ 670, 2. Bobál/Gottwaldov/ 651, 3. Seibt/Sn Liberec/ 644
Trojškot:	1. Vratislav SÝKORA/Transporta Chrudim/ 13,12, 2. Žíla/LIAZ Jablonec/ 13,06, 3. Vojtek/Poldi Kladno/ 12,96
Koule:	1. Libor DUCHON/Znojmo/ 14,62, 2. Nenadál/Želez. Rostějov / 14,59, 3. Kumínek/Sl. Havířov/ 14,10

M l a d š í d o r o s t e n k y

100 m:	16: 1. Jitka KLEKAROVÁ/ODPM Náchod/ 12,5, 2. Chromečková/Geotest Brno/ 12,5, 3.-4. Raabová/J. Ústí n.O./ a Valentová /Škoda Plzeň/ 12,7
	15: 1. Helena SYRŮČKOVÁ/VŠ Praha/ 12,1, 2. Klímová/Geotest Brno/ 12,2, 3. Černochová/Slezan Frýdek-Místek/ 12,2
200 m:	16: 1. Martina RAABOVÁ/J. Ústí n.O./ 25,2, 2. Chromečková/Geotest Brno/ 25,2, 3. Klekarová/ODPM Náchod/ 25,4
	15: 1. Jitka KLÍMOVÁ/Geotest Brno/ 25,7, 2. Pražáková/Škoda Plzeň/ 25,8, 3. Černochová/Slezan Frýdek-Místek/ 26,0
400 m:	16: 1. Jarmila BORDOVSKÁ/Sl. Havířov/ 59,5, 2. Kunovská/Gottwaldov/ 59,9, 3. Danielová/RH Č. Budějovice/ 59,9
	15: 1. Jana ŠLÉGROVÁ/Dyn. Pardubice/ 58,0, 2. I. Pokorná/Slov. Slavia Uh. Hradtště/ 60,5, 3. Kuběnková/Sn Liberec/ 61,2
800 m:	16: 1. Petra JIRÁSKOVÁ/Sp. Hradec Kr./ 2:18,4, 2. Krajčová/J. Havl. Brod/ 2:20,2, 3. Dvořáková/Sigma Hranice/ 2:20,8
	15: 1. Květa VANÍČKOVÁ/J. Ústí n.O./ 2:19,1, 2. Bílková/Škoda Plzeň/ 2:20,2, 3. Brožová/Sn Kadan/ 2:21,6
100 m př.:	16: 1. Yveta TESAŘOVÁ/Lok. Šumperk/ 14,8, 2. Janáková/Sl. Havířov/ 15,1, 3. Uvířová/Slezan Opava/ 15,5
	15: 1. Blanka HLÁDKÁ/Gottwaldov/ 15,0, 2. Jichová/Dyn. ZČE Plzeň/ 15,1, 3. Pyšková/Škoda Plzeň/ 15,3
Výška:	16: 1. Yvona TICHOPÁDOVÁ/ŽDAS Žďár n.S./ 174, 2. Janáková/Sl. Havířov/ 171, 3. Fialová/Kolín/ 165
	15: 1. Iva KOMAROVSKÁ/LIAZ Jablonec/ 166, 2. Trejbalová/Náchod/ 161, 3. Kubínová/Sparta ČKD/ 161
Dálka:	16: 1. Jindra JONÁŠOVÁ/Zbroj. Brno/ 536, 2. Hušková/Sp. Hradec Král./ 533, 3. Drašarová/LIAZ Jablonec/ 525
	15: 1. Miroslava KULISOVÁ/Lok. Břeclav/ 570, 2. Pyšková /Škoda Plzeň/ 552, 3. Kuchtová/Start Karl. Vary/ 550
Koule:	16: 1. Reřata ŽÁKOVÁ/Transp. Chrudim/ 11,90, 2. Šilhavíková/Gottwaldov/ 11,52, 3. Urbánková/ŽDAS Žďár n.S./ 11,39
	15: 1. Zdenka ČERNÁ/Dyn. ZČE Plzeň/ 11,74, 2. Huterová/Geotest Brno/ 10,82, 3. Holakovská/Athletik Praha/ 10,57
Disk:	16: 1. Yveta ŠILHAVÍKOVÁ/Gottwaldov/ 38,56, 2. Žáková/Transporta Chrudim/ 38,18, 3. Žárská/Gottwaldov/ 35,44
	15: 1. Zdenka ČERNÁ/Dyn. ZČE Plzeň/ 39,08, 2. Jahnová/Sp. Hradec Kr./ 33,08, 3. Šalenová/Gottwaldov/ 31,58
Oštěp:	16: 1. Gabriela MÁLKOVÁ/Zbroj. Brno/ 43,40, 2. Šilhavíková /Gottwaldov/ 41,08, 3. Trojanová/Dyn. Pardubice/ 40,44
	15: 1. Naďa HLÍNOVÁ/Krnov/ 39,44, 2. Figarová/Sp. Kovona Karviná/ 38,90, 3. Císařová/Sp. Hradec Kr./ 38,50
Přespěl. běh:	1. Květa VANÍČKOVÁ/J. Ústí n.O./ 5:48, 2. Jirásková/Sp. Hradec Kr./ 6:00, 3. Brožová/Sn Kadan/ 6:07

- Pětibojí:** 16: 1.Zuzana POKORNÁ/Škoda Plzeň/ 3.578, 2.Janáková/Sl.Havířov/ 3.548, 3.Fialová/Kolín/ 3.331
 15: 1.Dana TESAŘOVÁ/Lok.Šumperk/ 3.192, 2.Jarmarová/Lok.Šumperk/ 3.074, 3.Spasová/Gottwaldov/ 2.982
- 4x100 m:** 16: 1.Geotest Brno /Mišustová, Rysová, Drbalová, Chromečková/ 49,9, 2.Škoda Plzeň 50,5, 3.LIAZ Jablonec 53,4
 15: 1.Škoda Plzeň/Tomíčková, Pyšková, Pražáková, Lemešová/ 50,0, 2. Dyn.ZČE Plzeň 50,7, 3.VS Tábor 51,2

V hale:

- 50 m:** 1.Jana WEGSCHEIDEROVÁ/Zbroj.Brno/ 6,5, 2.Valentová/Škoda Plzeň/ 6,7, 3.Čihalová/Slov.Slavia Uh.Hradiště/ 6,7
- 400 m:** 1.Květuše FLASÁKOVÁ/Zbroj.Brno/ 58,7, 2.Pekárková/LIAZ Jablonec/ 59,4, 3.Serwetnická/Vítkovice/ 61,4
- 800 m:** 1.Ludmila MARVANOVÁ/Zbroj.Brno/ 2:17,7, 2.Chracinová /Sl. Havířov/ 2:20,2, 3.Jirásková/Sp.Hradec Kr./ 2:24,1
- 50 m př.:** 1.Blanka KUNOVSKÁ/Gottwaldov/ 8,0, 2.Wegscheiderová/Zbroj.Brno/ 8,0, 3.Hladká/Gottwaldov/ 8,1
- Výška:** 1.Ivona TICHOPÁDOVÁ /ŽDAS Žďár n.S./ 176, 2.Janáková. /Sl. Havířov/ 173, 3.Fialová /Kolín/ 170
- Dálka:** 1.Markéta HUSKOVÁ/Sp.Hradec Kr./ 541, 2.Kuchtová/Start Kar. Vary/ 538, 3.Čihalová/Slov.Slavia Uh.Hradiště/ 530
- Koule:** 1.Renata ŽÁKOVÁ/Transporta Chrudim/ 12,16, 2.Šilhavíková /Gottwaldov/ 11,92, 3.Žárská/Gottwaldov/ 11,86

Starší dorostenky / dočitek/

- Přespol.běh:** 1.Helena DAVIDOVÁ/Sn Kadaň/ 7:25,0, 2.Nebovidská/Sp.Ústí n. L./ 7:30, 3.Hladíková/Transp.Chrudim/ 7:30,0

PŘEBORY ŽACTVA

Termíny: na dráze v Jihlavě 21.června 1980, v přespolním běhu v Liberci 25.října 1980

Ž á c i

- 60 m:** 1.Milan KOPULETÝ /Lok.Břeclav/ 7,6, 2.Krob/Sn Kadaň/ 7,7, 3.Kopáček/Sklo Bohemia Poděbrady/ 7,7
- 150 m:** 1.Vladimír ŠLECHTA/LIAZ Jablonec/ 18,2, 2.Šarboch/Bohemians ČKD/ 18,2, 3.Kalhous/Dyn.Pardubice/ 18,5
- 300 m:** 1.Antonín PETRENČÁK/Slov.Slavia Uh.H m diště/ 39,5, 2.Pavelka/VOKD Poruba/ 39,6, 3.Trefil/Valaš.Meziříčí/ 40,1
- 1000 m:** 1.Milan DRAHOŇOVSKÝ/Sklostroj Turnov/ 2:47,1, 2.Fukala/Sp.Kovona Karviná/ 2:48,2, 3.Trtík/Vítkovice/ 2:49,0
- 60 m př.:** 1.Vítězslav SŮREK/VS Tábor/ 9,2, 2.Drnek/Kolín/ 9,2, 3.Swenty /Slezan Opava/ 9,3
- 3km ch.:** 1.Robert VONDROUŠ/B.Sokolov/ 17:12,2, 2.Černota/Sigma Hranice/ 17:42,5, 3.Dzvinčuk/Sigma Hranice/ 18:02,2
- Výška:** 1.Jaromír ŽALUDEK/Gottwaldov/ 178, 2.Miláček/Sp.Hradec Kr./ 175, 3.Lankaš/Sparta ČKD Praha/ 170
- Tyč:** 1.Michal MÁČALA/Lok.Glomouc/ 310, 2.Trejbal/Lomnice n.Pop./ 300, 3.-4.Sobota/ŽALUDEK/ a Jež/Slezan Frýdek-Místek/ po 280.
- Dálka:** 1.Pavel CHUNDELA/Sparta ČKD/ 595, 2.Effenberger/Start K.Vary/ 579, 3.Žaludek/Gottwaldov/ 560

- Koule: 1.Miloš JELÍNEK/RH Kutná Hora/ 12,92, 2.Krajdl/Tesla Nýřany/ 12,37, 3.Soukup/Poldi Kladno/ 12,35
- Disk: 1.Michal PIVONKA/Poldi Kladno/ 41,02, 2.Trejbal/Lomnice n.P./ 38,98, 3.Jelínek/RH Kutná Hora/ 38,12
- Oštěp: 1.Michal PIVONKA/Poldi Kladno/ 50,96, 2.Zatloukal/ČSAO Zábřeh/ 42,46, 3.Soukup/Poldi Kladno/ 40,92
- Šestiboj: 1.Petr JERÁBEK/Sn Liberec/ 331, 2.Magiara/VOKD Poruba/ 303, 3.Svarc/VS Tábor/ 285
- 4x60 m: 1.Sp.Hradec Král./Lupjan, Miláček, Valenta, Liška/ 29,8, 2.Gottwaldov 29,9, 3.VOKD Poruba 30,0
- Přesp.běh: 1.Milan DRAHOŇOVSKÝ/Sklostroj Turnov/ 5:20, 2.#ukala/Sp.Kovona Karviná/ 5:20, 3.Krejčí/Technika Brno/ 5:26,

Ž á k y n ě

- 60 m: 1.Iva MAŠKOVÁ /DPM Ostrov n.Ohř./ 7,8, 2.Pecková/VŠ Praha/ 8,1, 3.Němčková/Nová Včelnice/ 8,1
- 150 m: 1.Iva MAŠKOVÁ /DPM Ostrov n.Ohř./ 18,9, 2.Hodáková/Sn Liberec/ 19,2, 3.Pezová/VŠ Praha/ 19,3
- 300 m: 1.Věra NĚMČKOVÁ/Nová Včelnice/ 42,2, 2.Petřeková/Sigma hraniče/ 42,5, 3.Zelenková/RH Praha/ 42,8
- 600 m: 1.Zdenka CEJPKOVÁ/Sp.Třebíč/ 1:39,9, 2.Králíková/Sp.Lipník n.B./ 1:40,2, 3.Podlešáková/VŠ Praha/ 1:41,1
- 60 m př.: 1.Jana Šimečková/Slezan Opava/ 9,7, 2.Vykusová/ZDŠ Jeseniova Praha/ 9,7, 3.Petříková/ZVVZ Milevsko/ 9,7
- Výška: 1.Jaroslava STAŇKOVÁ/Dyn.ZČE Plzeň/ 160, 2.Ekštejnová/Sp.Praha 4/ 155, 3.Kůrková/AS Ml.Boleslav/ 155
- Dálka: 1.Dana PECKOVÁ/VŠ Praha/ 516, 2.Ocmanová/VŠ Praha/ 500, 3.Říhánková/Gottwaldov/ 499
- Koule: 1.Iveta KUDRNOVÁ/DPM Ostrov n.Ohř./ 13,66, 2.Vlasáková/Dyn. ZČE Plzeň/ 11,46, 3.Holubová/Sp.Kovona Karviná/ 11,31
- Disk: 1.Lenka UŠELOVÁ/Gottwaldov/ 35,28, 2.Machů/Gottwaldov/ 31,52, 3.Holubová/Sp.Kovona Karviná/ 30,30
- Oštěp: 1.Michaela VAJKRTOVÁ/RH Praha/ 33,48, 2.Filipová/Dyn.ZČE Plzeň/ 27,36, 3.Kolínová/Sp.Hradec Král./ 27,04
- Čtyřboj: 1.Miroslav SOMMERNITZOVÁ/Sp.Rychnov n.Čn./ 272, 2.Lubojacká/Slezan Opava/ 249, 3.Kuralová/VS Tábor/ 248
- 4x60 m: 1.Poldi Kladno/Chramostová, Homolková, Stříteská, Fišerová/ 31,1, 2.VOKD Poruba 31,1, 3.VŠ Praha 31,6
- Přesp.běh: 1.Zdeňka CEJPKOVÁ/Sp.Třebíč/ 3:56, 2.Mrovcová/VOKD Poruba/ 3:59, 3.Kolcová/RH Praha/ 4:01

=====

S O U T Ě Ž Ě D R U Ž S T V Ě

=====

M u ž i

Celostátní liga: 1. DUKLA PRAHA 32/660, 2. ASVS Dukla Banská Bystrica 28/546,83, 3. VŠ Praha 21/368, 4. Vítkovice 18/336, 5. RH Praha 17/334,5, 6. Sparta ČKD Praha 16/336,66, 7. LIAZ Jablonec 8/244, 8. Slavia IPS Praha 4/180.
Kvalifikace/27.9. v Praze/: 1. Slavia IPS Praha 110, 2. Bohemians ČKD Praha 103, 3. Zbrojovka Brno 77, 4. UK Bratislava 71, 5. TŽ Třinec 26, 6. SVŠT Bratislava 21

Mistrovství ČSR: v Praze 13.9.1980: 1. ZBROJOVKA BRNO 199,5, 2. Bohemians ČKD Praha 196, 3. TŽ Třinec 186, 4. Slezan Opava 125, 5. Sj Stará Boleslav 87, 6. LIAZ Jablonec B 84, 7. VŠ Praha B 75,5, 8. Autoškoda Mladá Boleslav 71

Národní liga -A: 1. Bohemians ČKD Praha 28/893, 2. VŠ Praha B 23/602,5, 3. Škoda Plzeň 21/599,75, 4. Poldi Kladno 16/521,5, 5. Sj Strojbal Pacov 9/432,25, 6. Klatovy 8/404, 7. Start Karlovy Vary 7/363

Národní liga -B: 1. Sj Stará Boleslav 25/673,5, 2. Autoškoda Mladá Boleslav 22/606, 3. VTJ Kutná Hora 19/575,25, 4. Sa Liberec 14/526,5, 5. Sparta ČKD Praha B 13/509,25, 6. Sp. Ústí n.L. 12/476, 7. Atletik Praha 6/358

Národní liga -C: 1. Zbrojovka Brno 26/815,5, 2. LIAZ Jablonec B 24/722,5, 3. Dyn. Pardubice 22/701,5, 4. Transporta Chrudim 14/476,5, 5. RH Pardubice 12/432,5, 6. Sp. Hradec Král. 8/405, 7. J. Ústí n.Orl. 6/350

Národní liga -D: 1. TŽ Třinec 28/876,75, 2. Slezan Opava 22/708, 3. Lok. Olomouc 22/665,5, 4. Žabovřesky 15/468,25, 5. Gottwaldov 11/410,75, 6. Technika Brno 10/427, 7. NHKG Karviná 2/242,25.

Kvalifikace o NL: A: 1. RH Praha B 159,75, 2. Šumava Klatovy 142,5, 3. CHZ Litvínov 106,5, 4. Start Karlovy Vary 105, 5. Atletik Praha 83, 6. Sp. Sezimovo Ústí 49,5.
 B: 1. Vítkovice B 153,5, 2. J. Ústí n.O. 145,25, 3. Kolín 122,25, 4. Sl. Kroměříž 88,5, 5. J. Litomyšl 68, 6. NHKG Karviná 33.
Postupují RH Praha B, Šumava Klatovy, Vítkovice B a J. Ústí n.O.

Ž e n y

Celostátní liga: 1. VŠ Praha 30/515,5, 2. RH Praha 30/507, 3. LIAZ Jablonec 22/279,5, 4. Zbrojovka Brno 19/264,5, 5. Vítkovice 18/222, 6. UK Bratislava 10/160,5, 7. Škoda Plzeň 8/160, 8. Sparta ČKD Praha 6/127.
Kvalifikace/27.9. v Praze/: 1. Sparta ČKD Praha 103, 2. Sl. PF Banská Bystrica 80, 3. Sl. Havířov 57, 4. BZVIL Ružomberok 39, 5. Sp. Hradec Král. 35, 6. Geotest Brno 324

Mistrovství ČSR: v Praze 13.9.1980: 1. Sl. HAVÍŘOV 129, 2. Sp. Hradec Král. 85, 3. Geotest Brno 79,5, 4. Dyn. Pardubice 77, 5. Bohemians ČKD Praha 57,5, 6. Sp. Ústí n.L. 46

Národní liga -A: 1. Bohemians ČKD Praha 25/492,75, 2. Sp. Ústí n.L. 23 / 415,

3. Dynamo ZČE Plzeň 18/353,75, 4. VS Tábor 15/318,25, 5. Start Karlovy Vary 12/281, 6. Poldi Kladno 9/221,25, 7. Klatovy 2/102,5.

Národní liga -B: 1. Dynamo Pardubice 28/624, 2. Sp. Hradec Král. 23/485,5, 3. LIAZ Jablonec B 20/441,5, 4. Lok. Pramet Šumperk 13/363, 5. Autoškoda Mladá Boleslav 13/325, 6. Sp. Jihlava 10/269, 7. Slavia Praha IPS 5/220

Národní liga -C: 1. Slavia Havířov 28/668, 2. Geotest Brno 23/473,5, 3. Univerzita Brno 16/358,66, 4. Univerzita Olomouc 15/341, 5. Gottwaldov 13/273,33, 6. Slovácká Slavia Uherské Hradiště 10/285, 7. Krnov 7/253,66

Kvalifikace o NL: A: 1. Slavia IPS Praha 128,5, 2. VŠ Praha B 90,25, 3. Klatovy 37,25, 4. Lok. Bílina 2b,5, 5. RH Cheb 9,5.

B: 1. Jiskra Ústí n.O. 81,5, 2. Krnov 80,5, 3. Slezan Opava 76, 4. Kolín 75,5, 5. Zbrojovka Brno B 52.

Postupují: Slavia IPS Praha, VŠ Praha B a J. Ústí n. Orł.

Starší dorostenci

Mistrovství ČSSR: 1. TJ Dukla Banská Bystrica 201, 2. RH Praha 146,5, 3. LIAZ Jablonec 141, 4. Slezan Opava 97, 5. TŽ Třinec 89, 6. VSŽ Košice 49,5.

Národní liga - A: 1. LIAZ Jablonec 225, 2. RH Praha 202,5, 3. Sn Liberec 159, 4. Sparta ČKD Praha 157, 5. Poldi Kladno 109, 6. Autoškoda Mladá Boleslav 107, 7. Škoda Plzeň 43,5, 8. Klatovy 21

Národní liga - B: 1. Slezan Opava 195, 2. TŽ Třinec 184, 3. Sl. Kroměříž 145, 4. J. Ústí n. Orł. 119,5, 5. Transporta Chrudim 88,5, 6. Slovácká Slavia Uherské Hradiště 88, 7. Sp. Sezimovo Ústí 37, 8. RH České Budějovice 19

Starší dorostenky

Mistrovství ČSSR: 1. Slavia PF Banská Bystrica 111, 2. Sl. Havířov 94, 3. Sp. Hradec Král. 79, 4. LIAZ Jablonec 57, 5. Autoškoda Mladá Boleslav 35, 6. Jednota Trenčín 31

Národní liga - A: 1. LIAZ Jablonec 152, 2. Autoškoda Mladá Boleslav 112, 3. Sparta ČKD Praha 111, 4. Sp. Ústí n. L. 100, 5. Slavia IPS Praha 55, 6. Spolana Neratovice 37, 7. S. J. Plastimat Tachov 6.

Národní liga - B: 1. Slavia Havířov 98, 2. Sp. Hradec Král. 92,5, 3. Slovácká Slavia Uherské Hradiště 72, 4. Gottwaldov 63, 5. Vítkovice 43,5, 6. Náchod 28

Mladší dorostenci

Mistrovství ČSSR: 1. TJ Dukla Banská Bystrica 160, 2. Gottwaldov 142,5, 3. LIAZ Jablonec 130, 4. Sn Liberec 124, 5. Sl. Havířov 111, 6. Sl. VŠT Košice 30,5

Národní liga - A: 1. Sn Liberec 206,5, 2. LIAZ Jablonec 176,5, 3. Bohemians ČKD Praha 110, 4. Poldi Kladno 109, 5. VŠ Praha 104,5, 6. Dyn. ZČE Plzeň 100, 7. Tesla Nýřany 65,5, 8. Autoškoda Mladá Boleslav 16

Národní liga - B: 1. Gottwaldov 236, 2. Sl. Havířov 183, 3. Slezan Opava 175,
4. Dyn. Pardubice 130, 5. Železářny Prostějov 90,5, 6. Svi-
tavy 71, 7. VS Tábor 64,5, 8. RH České Budějovice 37

Mladší dorostenky

Mistrovství ČSSR: 1. Geotest Brno 101, 2. Zbrojovka Brno 97, 3. Dyn. ZČE Plzeň
67, 4. ZVL Žilina 59, 5. LIAZ Jablonec 51, 6. Olympia Skali-
ca 28

Národní liga - A: 1. Dyn. ZČE Plzeň 126, 2. LIAZ Jablonec 118, 3. Škoda Plzeň
99, 4. Sn Liberec 84, 5. Poldi Mladno 57, 6. Slavia IPS Pra-
ha 41, 7. Beník Píseň 37, 8. Atletik Praha 29

Národní liga - B: 1. Zbrojovka Brno 158,5, 2. Geotest Brno 132, 3. VS Tábor
80, 4. Slezan Opava 70, 5. Lok. Pramet Šumperk 67, 6. Dyn.
Pardubice 35,5, 7. RH Č. Budějovice 12,5

=====

ČESKÝ
ATLETICKÝ
SVAZ

=====

POHÁR ČESKOSLOVENSKÉHO ROZHLASU DRUŽSTEV ZDŠ - ŽACTVO

=====

Soutěž na dálku, konaná 8. a 9. října 1980 současně na 17 místech ČSSR.

Absolutní vítěz: mladší žákyně 3.ZDŠ Ostrava - Poruba, Fučíkova 832
/rozdílem 470 b./

Vítězové v kategoriích v ČSR

Mladší žáci:

Městské školy: 3.ZDŠ Ostrava-Poruba, Fučíkova	4.513 b.
Vesnické školy: ZDŠ Křivoklát, okr. Rakovník	3.341 b.
Sportovní školy: 24.ZDŠ Plzeň, Tábořská	4.463 b.

Mladší žákyně:

Městské školy: 3.ZDŠ Ostrava-Poruba, Fučíkova	4.632 b.
Vesnické školy: ZDŠ Chotěšov, okr. Plzeň-jih	4.005 b.
Sportovní školy: ZDŠ Tábor, nám. Mikul. z Husi	4.084 b.

Starší žáci:

Městské školy: ZDŠ Nýřany, okr. Plzeň-sever	3.540 b.
Vesnické školy: ZDŠ Velká n. Vel., okr. Hodonín	3.268 b.
Sportovní školy: ZDŠ Praha 6-Petřiny, Šantrochova	3.929 b.

Starší žákyně:

Městské školy: 3.ZDŠ Ostrava - Poruba, Fučíkova	3.815 b.
Vesnické školy: ZDŠ Velká n. Vel., okr. Hodonín	2.983 b.
Sportovní školy: ZDŠ Opava, B. Němcové	4.041 b.

=====

REKORDNÍ LISTINA

ČESKÉ SOCIALISTICKÉ REPUBLIKY

/ k 15.11.1980/



ČESKÝ
ATLETICKÝ
SVAZ

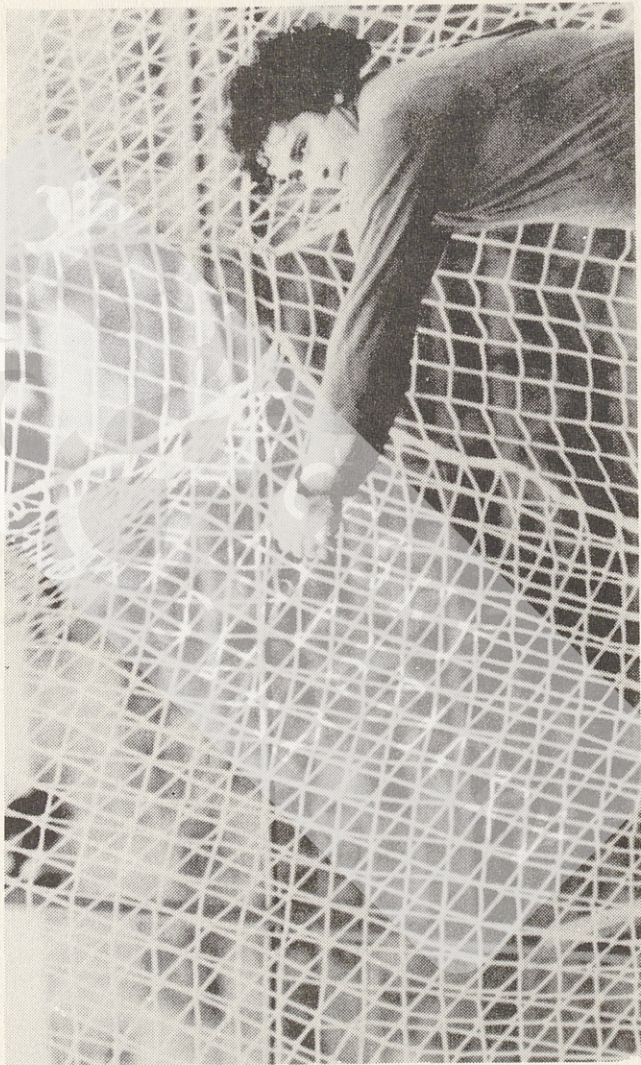

M U Ž I

100 m:	10,35	Jaroslav Matoušek, RH Praha	Mnichov	310872
200 m:	20,65	Jaroslav Matoušek, RH Praha	Mnichov	030972
400 m:	45,77	Karel Kolář, LIAZ Jablonec	Praha	010978
800 m:	1:45,5	Jezeř Plachý, Dukla Praha	Düsseldorf	020977
1000 m:	2:18,6	Josef Odložil, Dukla Praha	St.Boleslav	150965
1500 m:	3:37,0	Jezeř Plachý, Dukla Praha	Bratislava	100677
míle:	3:52,6	Jezeř Plachý, Dukla Praha	Stockholm	030778
2000 m:	5:01,2	Josef Odložil, Dukla Praha	St.Boleslav	080965
3000 m:	7:50,8	Stanislav Hoffman, Dukla Praha	Oslo	030872
5000 m:	13:25,0	Jiří Sýkora, Slezan Opava	Moskva	010880
10000 m:	28:18,9	Jiří Sýkora, Slezan Opava	Moskva	120680
20000 m:	59:38,6	Ivan Uvízl, Vítkovice	Ostrava	250980
25000 m:	1:16:36,4	Emil Zátoupek, ATK Praha	Čelákovice	291055
30000 m:	1:34:54,2	Pavel Kantorek, RH Praha	St.Boleslav	311062
1 hod.:	20.147	Ivan Uvízl, Vítkovice	Ostrava	250980
3000 m př.:	8:23,8	Dušan Moravčík, Dukla Praha	Praha	170972
110 m př.:	13,76	Lubomír Nádeníček, TŽ Třinec	Mnichov	070972
400 m př.:	49,34	Miroslav Kodejš, Sparta ČKD	Praha	290674
Výška:	225	Josef Hrabal, VŠ Praha	Nová Gorica	060980
Tyč:	530	Jiří Lesák, VŠ Praha	Praha	100680
	530	Petr Hábel, VŠ Praha	Praha	120880
Dálka:	803	Jan Leitner, Dukla Praha	Praha	190878
Trojkok:	1687	Jiří Vyčichlo, Dukla Praha	Praha	160576
Koule:	2104	Jaroslav Brabec, Dukla Praha	B.Bystrica	010973
Disk:	6718	Ludvík Daněk, Sparta ČKD	Praha	100774
Oštěp:	8472	Tomáš Babiak, Dukla Praha	Budapešť	020576
Kladivo:	7498	Jiří Chamrád, Vítkovice	Zabrze	140680
Pětiboj:	3545	Jan Neckář, Dukla Praha	Praha	130972
		elektronický rekord dosud neustaven		
Desetiboj:	7679	Petr Šářec, VŠ Praha	Praha	010779
		/11,18-740-1310-194-48,77-15,12-4100-430-5058-4:26,4/		
Sprint. trojboj		s elektr.měřením dosud neustaven		
Štafety - oddílové kolektivy:				
4x100 m:	40,37	Dukla Praha	Praha	050780
		/Wardas, Mazur, Lomický, Lacko/		
4x200 m:	1:25,7	RH Praha	Praha	240564
		/Ptáčník, Votrubec, Hrousil, Kříž/		

4x400 m:	3:08,4	Sparta ČKD Praha /Němec, Káráský, Kodejš, Āulia/	Praha	210774
4x800 m:	7:23,4	Dukla Praha /Ođložil, Holas, Jílek, Salinger/	Praha	191061
4x1500 m:	15:26,4	ÚDA Praha /Čikel, ůllsperger, Jungwirth, Zátopek/	Praha	310754
3x1000 m:	7:15,6	Dukla Praha /Ođložil, Hoffman, T. Jungwirth/	Praha	910669
4-3-2-100 m:	1:54,5	Dukla Praha/v obráceném složení/ Aarhus /J. Kynos, V. Mandlík, Vána, T. Jungwirth/		020865
8-4-2-100 m:	3:09,2	SK Slavia Praha /T. Jungwirth, Štrupl, Čeliš, Bohman/	Praha	101070

Chůze na dráze:

10 km:	41:58,6	Alexandr Bílek, VŽKG Vítkovice	Ostrava	090769
20 km:	1:28:04,8	Alexandr Bílek, VŽKG Vítkovice	Opava	110667
30 km:	2:19:58,4	Ján Dzurnák, VŠ Praha	Přestějov	911078
50 km:	4:08:19	Ján Dzurnák, RH Praha	Olomouc	281079
1 hod.:	13.739	Václav Balšán, SK JAWA Praha	Praha	290644
2 hod.:	26.831	Jan Javerský, VŠ Praha	Sokolov	270878

Ž E N Y

100 m:	11,43	Jarmila Kratochvílová, VŠ Praha	Praha	170880
200 m:	22,53	Jarmila Kratochvílová, VŠ Praha	Praha	160880
400 m:	49,46	Jarmila Kratochvílová, VŠ Praha	Moskva	280780
800 m:	2:00,1	Jezefína Červhlanová, RH Praha	Praha	180878
1000 m:	2:44,3	Helena Nerudová, LIAZ Jablonec	Jablonec	230975
1500 m:	4:08,4	Jaroslava Jehličková, RH Praha	Mnichov	040972
míle:	4:45,2	Božena Sudická, Sp. Přerov	Praha	240974
2000 m:	6:09,8	Ludmila Češková, Zbroj. Brno	Ostrava	021080
3000 m:	9:10,9	Helena Ledvinevá, LIAZ Jablonec	Praha	290878
100 m př.:	13,55	Monika Schönauerová, Slavia IPS	Budapešť	130978
400 m př.:	57,83	Dana Wildová, LIAZ Jablonec	Nová Gorica	070980
Výška:	192	Milada Karbenová, LIAZ Jablonec	Třinec	060877
Dálka:	683	Jarmila Nygrýnová, RH Praha	Moskva	310780
Keule:	2232	Helena Fibingerová, Vítkovice	Nitra	200877
Disk:	6450	Zdena Bartoňová, Vítkovice	Ostrava	240880
Oštěp:	5884	Drahomíra Dryeová, TŽ Třinec	Praha	070775
Pětiboj:	4350	Marcela Koblasová, Škoda Plzeň /14,23-1352-176-605-2:19,8/	Praha	080680
Sedmiboj:	5725	Marcela Koblasová, Škoda Plzeň /14,30-1356-176-25,72-607-30,84-2:21,6/ s elektronickým měřením dosud neustaven	B. Bystrica	030880
Sprint.trojb.:				

Štafety - oddílová družstva:

4x100 m:	45,96	RH Praha /Nygrynová, Holánová, Čerchlanová, Šuranová/	Praha	190878
4x200 m:	1:39,9	Zbrojovka Brno /Glossová, Vozáková, Putnová, Šmeráková/	Brno	100968
4x400 m:	3:42,3	VŠ Praha /Valentová, Červená, Moravčíková, Kratochvílová/	Praha	150779
4x800 m:	9:15,2	VŠ Praha /Brožová, Mertlíková, Červená, Hrstková/	Praha	121074
4x1500 m:		dosud neustaven		
3x1000 m:		dosud neustaven		
4-3-2-100m:	2:15,0	Gettwaldov /Otová, Olbrichová, Březíková, Navrátilová/	Praha	140969
8-4-2-100m:	3:54,0	VŽKG Vítkovice /Bednářová, Šimečková, Murasová, Vandrolová/	Přerov	270872

JUNIOŘI /do 19 let/

100 m:	10,76	Reman Zrun, Lok. Olomouc	Ostrava	080677
200 m:	21,56	Roman Zrun, Lok. Olomouc	Praha	210677
400 m:	47,81	Liber Šebesta, TŽ Třinec	Sofia	110876
800 m:	1:48,9	Martin Kamenský, Peldi Kladno	Ostrava	080677
1000 m:	2:26,0	Lubomír Pokorný, Jičín	St. Boleslav	150668
1500 m:	3:42,7	Jan Halberg, Vítkovice	B. Bystrica	160679
3000 m:	7:59,6	Jan Halberg, Vítkovice	Ostrava	050779
2000 m:	5:26,5	Jesef Němec, Škoda Č. Budějovice	St. Boleslav	180968
5000 m:	14:09,4	Vladimír Borůvka, RH Praha	Ostrava	280877
10 km:	31:07,6	Miloslav Vaníček, Techn. Brno	Praha	150673
2 km př.:	5:38,3	Vladimír Černý, Vítkovice	Praha	100777
3 km př.:	8:48,6	Vladimír Černý, Vítkovice	Ostrava	280877
110 m př.:	14,48	Martin Vintr, Zbrojovka Brno	Ostrava	280877
400 m př.:	51,88	František Břečka, Vítkovice	Ostrava	270877
Výška:	220	Jesef Hrabal, VŠ Praha	Praha	250977
Tyč:	520	Roman Zrun, RH Praha	Praha	180878
Dálka:	764	Jaroslav Křivka, RH Praha	Otrokovice	050775
Trojskok:	1553	Ive Bilík, Sparta ČKD	Třinec	200780
Koule:	1864	Remigius Machura, VŠ Praha	Nitra	080979
Disk:	5612	Remigius Machura, VŠ Praha	Praha	010979
Oštěp:	7110	Miroslav Doležal, AŠ Ml. Boleslav	Kladno	140977
Kladivo:	6398	František Vrbka, Žabovřesky	Praha	150876

Desetiboj: 6.698 Martin Machura, Sp. Rychnov/Kn. Doněck 200877
/11,66-670-1306-198-51,88-17,09-3782-380-4614-4:56,8

Chůze na dráze:

10 km: 43:51,8 Pavol Játi, TŽ Třinec Žilina 190978

STARŠÍ DOROSTENCI /17-18 let/

100 m:	10,76	Roman Zrun, Lokomotiva Olomouc	Ostrava	080677
	10,4 R	Zdeněk Urbanovský, Gottwaldev	Karviná	300673
200 m:	21,56	Roman Zrun, Lokomotiva Olomouc	Praha	210677
400 m:	48,39	Petr Břečka, Slezan Opava	Praha	100680
	47,9 R	Petr Břečka, Slezan Opava	Třinec	190780
800 m:	1:50,9	Martin Kamenský, SONP Kladno	Ziel.Gora	070876
1000 m:	2:26,0	Lubomír Pekorný, Jičín	St.Boleslav	150668
1500 m:	3:46,7	Petr Jakob, Vítkovice	Ostrava	030680
2000 m:	5:26,5	Josef Němec, Škoda Č.Budějovice	St.Boleslav	180968
3000 m:	8:11,6	Vladimír Borůvka, RH Praha	Ziel.Gora	080876
5000 m:	14:22,6	Vlastimil Zwiefelhofer, J.Domažl.Plzeň		220970
110 m přř M	14,57	Ladislav Šodek, TŽ Třinec	Praha	030879
	14,5 R	Ladislav Šodek, TŽ Třinec	Ostrava	220779
110 m přř.D	14,45	Ladislav Šodek, TŽ Třinec	Bratislava	080679
	13,6 R	Jiří Čeřovský, LIAZ Jablonec	Praha	070773
400 m přř.	52,90	Ivan Čížek, Atletik Praha 1890	Sofia	060877
	52,8 R	Milan Procházka, Slavia IPS	Ostrava	100780
2 km přř.:	5:43,7	Zdeněk Stejskal, VŠ Praha	Bukurešť	050878
3 km přř.:	9:20,5	Ján Suchoň, TŽ Třinec	Praha	290979
Výška:	215	Jan Belák, Vítkovice	Ostrava	240880
Tyč:	520	Roman Zrun, RH Praha	Praha	180878
Dálka:	766	Jaroslav Křivka, RH Praha	Drážďany	020874
Trojškok:	1553	Ivo Bílík, Sparta ČKD Praha	Třinec	200780
Koule 6,25:	1904	Remigius Machura, VŠ Praha	Praha	240578
Disk:	5172	Remigius Machura, VŠ Praha	Bydhošť	100678
Oštěp:	7110	Miroslav Doležal, AŠ ML.Boleslav Kladno		140977
Kladivo:	6398	František Vrbka, S.Žabovřesky	Praha	150876
Desetiboj M:6.513 E		Jiří Patzák, Sp.Hradec Král.	Bukurešť	050878
	6.677 R	/11,65-661-1125-194-53,27-15,52-3358-430-4360-5:16,3/ Jiří Knejp, Sp.Hradec Král.	Drážďany	030874
		/11,7-658-1192-192-53,1-15,5-3584-400-4856-4:55,3/		
Desetiboj D:6.192 E		Roman Hrabáň, Sn Liberec	Bratislava	060780
		/11,36-665-1359-175-51,38-15,94-3586-380-5440-5:01,1/		

6.275 R	Reman Hraběň, Sn Liberec	Praha	080680
	/11,0-651-1440-178-51,2-16,5-3938-350-5288-4:57,0/		
Spr.trojč.: 2.610 R	Jiří Kynos, Sp.Hradec Král.	Náchod	060861
Chůze na dráze:			
10 km:	44:31,2 Pavel Játi, TŽ Třinec	Ostrava	140777
Štafety - oddílová družstva:			
4x100 m:	42,92 E Škoda Plzeň	Praha	080779
	/Čekan, Besenkranc, Mareš, Ptáčník/		
	42,3 R Lokomotiva Olomouc	Hradec Kr.	030977
	/Balík, Zrun, Rakewski, Němec/		
4x200 m:	1:28,7 R Lokomotiva Olomouc	Praha	021077
	/Balík, Zrun, Rakewski, Němec/		
4x400 m:	3:21,8 Sparta ČKD Praha	Praha	250574
	/Kašpar, Michálek, Dvořák, Panech/		
4x800 m:	7:54,9 Vítkovice	Ostrava	010977
	/Fuks, Masný, Holberg, Krátký/		
4x1500 m:	16:35,2 Vítkovice	Ostrava	051067
	/Minařík, Kočař, Tašek, Orság/		
3x1000 m:	7:35,0 Vítkovice	Ostrava	040877
	/Krátký, Masný, Holberg/		
4-3-2-100 m: 1:58,2	Lokomotiva Olomouc	Praha	021077
	/Balík, Zrun, Rakewski, Němec/		
8-4-2-100 m: 3:19,4	Sparta ČKD Praha	Praha	240974
	/Dvořák, Panech, Kašpar, Fišer/		

M L A D Š Í D O R O S T E N C I /15-16 let/

100 m:	10,77 Viktor Penecný, Sp.Hradec Kr.	Třinec	280876
	10,6 R Viktor Penocný, Sp.Hradec Kr.	Praha	150676
200 m:	21,96 Roman Zrun, Lok.Olomouc	Třinec	290876
	21,7 R Roman Zrun, Lok.Olomouc	Praha	150876
400 m:	49,16 Luber Chválek, Vítkovice	Budapešť	290778
800 m:	1:53,2 Pavel Jehlička, Sn Kadaň	Praha	191073
1000 m:	2:26,1 Pavel Jehlička, Sn Kadaň	Praha	031073
1500 m:	3:55,9 Václav Ovesný, Vítkovice	Ostrava	140777
2000 m:	5:45,2 Jaroslav Riedl, SK Slavia Praha	Praha	060969
3000 m:	8:29,3 Václav Ovesný, Vítkovice	Ostrava	061077
1500 m př.:	4:20,6 Zdeněk Stejskal, Zbroj.Bm e	Brno	021076
100 m př.:	13,81 Liber Lízal, Gottwaldov	Jablonec	210980
	13,1 R Leoš Drábek, Sn Liberec	Praha	080675
250 m př.:	31,52 Milan Procházka, Slavia IPS Praha	Ústí n.L.	070779
	31,1 R Aleš Vavřík, Gottwaldov	Opava	300978
Výška:	210 Richard Mauler, VOKD Peruba	Praha	120980

Tyč:	470	Ladislav Švík, LIAZ Jablonec	Jablonec	210980
Dálka:	731	Ivo Pištěk, Vítkovice	Pardubice	060979
Trojškok:	1457	Ivo Bilík, Sparta ČKD	Praha	090578
Koule 5:	1881	Dalibor Vašíček, Vítkovice VŽKG	Gottwaldov	100670
Disk 1,5:	5388	Milan Dumbrovský, Sn Olomouc	Olomouc	041158
Oštěp 600:	6690	Karel Hošek, Sj St.Boleslav	St.Boleslav	010574
Kladivo 5:	6198	Jiří Chamrád, Vítkovice VŽKG	Ostrava	291070
Osmiboj:	4.576 E	Petr Váňa, Gottwaldov	B.Bystrica	030880
	5.453 R	/12,37-653-1159-178-14,57-380-5118-3:19,4/ Roman Zrun, Lokomotiva Olomouc	Třinec	101076
Spr.trojčb.:	2.527 R	Viktor Ponocný, Sp.Hradec Kr.	Hradec Kr.	300975
Chůze na dráze				
5 km	22:42,2	Jaroslav Hunčík, TŽ Třinec	Opava	220678
Štafety - oddílová družstva:				
4x100 m:	44,2 R	TŽ Třinec /Hečko, Jahoda, Žmolík, Židek/	Třinec	180677
4x200 m:	1:33,3	Dynamo Praha /Včeliš, Šprdlík, Sobíšek, Šefler/	Praha	041064
4x400 m:	3:31,2	Bohemians ČKD Praha /Vátl, Linhart, Zatloukal, Musil/	Praha	140975
4x800 m:	8:08,9	Vítkovice /Wyrod, Koudelka, Ovesný, Trybus/	Ostrava	010977
4x1500 m:	17:29,0	Dynamo Pardubice /Ruč, Pouda, Kubiš, Doležal/	Pardubice	221077
3x1000 m:	7:58,4	VŽKG Vítkovice /Kopáček, Strnad, Čižmár/	Praha	151061
4-3-2-100 m:	2:06,0	Slavia Havířov /Volný, Mrozek, Maruna, Jurčík/	Ostrava	040877
8-4-2-100 m:	3:41,7	Spartak Hluk /Šimčík, Bachánek, Pospíšil, Hubáček/	Hluk	161076

STARŠÍ DOROSTENKY

100 m:	11,88	Marcela Dlouhá, VŠ Praha	Sofia	050877
	11,5 R	Eva Putnová, Spartak ZJŠ Brno	Otrokovice	010767
200 m:	24,30	Radislava Šoborová, VŠ Praha	Doněck	200877
	23,9 R	Radislava Šoborová, VŠ Praha	Praha	160576
400 m:	54,02	Taťána Kocembová, Vítkovice	Bydhošť	180879
800 m:	2:07,5	Helena Müllerová, LIAZ Jablonec	Ostrava	060679
1000 m:	2:50,0	Ivana Kleinová, Lok.Šumperk	Zábřeh	040978
1500 m:	4:24,4	Ivana Kleinová, Lok.Šumperk	Praha	040879
3000 m:	9:33,2	Ivana Kleinová, VŠ Praha	Praha	120780

2000 m:	6:28,2	Jana Marešová, ODPM Ná chod MEZ	Náchod	020874
100 m př.:	13,84	Jiřina Lamačová, Peldi Kladno	Praha	210677
	13,4 R	Monika Schönauerová, SK Slavia	Budapešť	010772
400 m př.:	64,06	Renata Šťastná, Sparta ČKD	Praha	270980
	63,4 R	Jana Peloková, Dyn. Pardubice	Praha	160977
Výška:	185	Věra Skotnická, Bohemians ČKD	Bratislava	070680
Dálka:	636	Jarmila Nygrýpová, Škoda Plzeň	Praha	030771
Koule:	1580	Soňa Vašíčková, RH Praha	Sofia	130880
Disk:	5054	Soňa Vašíčková, RH Praha	Praha	150580
Oštěp:	5884	Drahomíra Dřevcová, TŽ Třinec	Praha	070775
Pětiboj:	3.829 E	Jana Hrazdírová, Zbroj. Brno /14,48-1008-171-545-2:27,5/	Praha	190878
Spr. trojč.:	2.829 R	Eva Putnová, Zbrojovka Brno /7,5-11,9-25,1/	Brno	050968
Štafety oddílové:				
4x100 m:	48,30	Sp. Ústí n.L.	Praha	130780
	47,8 R	/Hochmanová, Katonová, Hořejšová, Michalová/ RH Praha	Praha	070977
		/Holmanová, Loosová, Kirschová, Feiková/ VŽKG Vítkovice	Přerov	270872
4x200 m:	1:44,0	/Kačmaříková, Štefková, Hořínková, Jarošová/ VŽKG Vítkovice	Ostrava	181073
4x400 m:	3:55,0	/Heriánová, Planková, Hořínková, Šuhajdová/ ODPM Náchod MEZ	Praha	101071
4x800 m:	9:28,8	/Mertlíková, Kučerová, Fingerová, Soumarová/ dosud neustaven		
3x1000 m:		VŽKG Vítkovice	Přerov	270872
4-3-2-100 m:	2:17,8	/Hořínková, Jarošová, Štefková, Kačmaříková/ Slavia Havířov	Ostrava	280875
8-4-2-100 m:	3:59,2	/Musilová, Šuhajdová, Raszková, Krejčířková/		

MLADŠÍ DOBROSTENKY

100 m:	11,88	Marcela Dlouhá, VŠ Praha	Sofia	050877
200 m:	11,7 R	Květa Dobrovolná, Sa Hodonín	Ostrava	180679
400 m:	24,70	Marcela Dlouhá, VŠ Praha	Bratislava	310777
	24,7 R	Radislava Šoberová, VŠ Praha	Praha	200975
800 m:	55,83	Alena Pekárková, LIAZ Jablonec	Zabrze	090880
1000 m:	2:09,9	Alena Müllerová, LIAZ Jablonec	Praha	250678
1500 m:	2:50,0	Ivana Kleinová, Lok. Šumperk	Zábřeh	040978
2000 m:	4:30,0	Ivana Kleinová, Lok. Šumperk	Bukurešť	040878
3000 m:	10:22,0	Ivana Kleinová, Lok. Šumperk	Třinec	090578

T A B U L K Y

1 9 8 0

ČESKÝ
ATLETICKÝ
SVAZ

Ž E N Y
oooooooooooo

1 0 0 m

11,0	1	Kratochvílová Jarmila,260151,VŠ-Praha	Ostrava	2408
		těž 11,43 /1/ Praha-1708		
11,78	8	Sokolová Štěpánka,300758,RH Praha	Bratislava	0606
11,7	T	Nevyjelová Zdena,030262,AŠ Ml.Boleslav	Praha	0210
12,00	4	Šoborová Radislava,160459,VŠ Praha	Praha	1207
12,00	1	Wegscheiderová Jana,290464,Zbr.Brno	Zabrze	0908
11,8	1	Pokludová Marie,171161,Slez.Frydek-M.	Praha	0207
11,8	3	Krejcarová Irena,021263,Sp.Hradec Kr.	Ostrava	0907
12,14	4	Nygrýnová Jarmila,150253,RH Praha	Praha	1705
11,9	4	Dvořáková Ivana,160963,L.Šumperk	Třinec	1907
12,18	3r	Tasová Hana,080559,VŠ Praha	Praha	2405
12,0	1	Syrůčková Helena,130865,VŠ Praha	Praha	2105
12,0	2	Pochořadská Marcela,120862,Tr.Chrudim	Praha	0207
12,25	3B	Tylová Věra,071060,Sn Mar.Lázně	Ostrava	0306
12,29	4s	Křepelková Kateřina,070963,VŠ Praha	Praha	1207
12,31	1C	Kučerová Jitka,210154,Zbr.Brno	Bratislava	0606
12,32	5	Jimramovská Ludmila,050658,Zbr.Brno	Praha	2405
12,32	3	Tebichová Milena,170762,RH Praha	Bratislava	0606
12,33	2	Moravčíková Zuzana,301256,VŠ Praha	Praha	1105
12,33	3	Šavlová Eva,051057,Univ.Brno	Praha	0507
12,34	3	Doležalová Jana,031260,Sparta ČKD	Praha	1105
12,1	1	Flasáková Květuše,061164,Ztr.Brno	Brno	0706
12,1	3	Chromáčková Ivana,190164,Geotest Brno	Brno	0706
12,1	3B	Michalová Irena,270763,Sp.Ústí n.L.	Ostrava	0907
12,38	6s	Mašterová Hana,060458,VŠ Praha	Praha	1207
12,39	7s	Kristinusová Jilona,180861,Sp.Jihlava	Praha	1207
12,2	1	Procházková Jiřina,130759,Poldi Kladno	Nymburk	0905
12,2	1	Klímová Jitka,010865,Geotest Brno	Olomouc	1705
12,2	1r	Hušková Markéta,050764,Sp.Hradec Kr.	Dobruška	2405
12,2	1	Čochohláčková Hana,040262,Vítkovice	Ostrava	1206
12,2	3	Černochová Renata,100665,Sl.Frydek-M.	Kroměříž	2106
12,46	4C	Holánová Zdena,220357,RH Praha	Ostrava	0306
12,49	2	Štastná Renata,191062,Sparta ČKD	B.Bystrica	0210
12,50	2R	Černá Radoslava,020660,RH Praha	Praha	2105
12,50	5B	Královská Zora,180963,Dyn.Pardubice	Zabrze	0908
12,3	1r	Netoličková Nada,010961,Sl.Havířov	Olomouc	1705
12,3	1r	Bakšová Alice,151265,Start K.Vary	Plzeň	1705
12,3	1r	Klekárová Jitka,201064,ODEM Náchod	Dobruška	2405
12,3	1r	Raabová Martina,130464,J.Ústí n.O.	Dobruška	2405
12,3	2	Dembická Ivana,171163,Zbr.Brno	Brno	0106
12,3	1	Šlégrová Jana,130565,D.Pardubice	Pardubice	1505
12,3	1	Škopková Olga,010962,Škoda Plzeň	Sušice	0706
12,3	2	Křozová Ivana,130262,Vítkovice	Ostrava	1206
12,3	3	Lisztwánová Iveta,260165,TŽ Třinec	Ostrava	1206
12,3	3r	Hořejšová Jitka,230663,Sp.Ústí n.L.	Třinec	1907
12,3	2	Katonová Lenka,100364,Sp.Ústí n.L.	Ústí n.L.	0609
12,3	T	Vocásková Kateřina,250558,LIAZ Jablonec	Praha	0210
12,55	4	Picková Jitka,160960,VŠ Praha	Praha	1105
12,58	3r	Valentová Zuzana,140764,Škoda Plzeň	Praha	2105

12,59	3r	Slámová Hana, 230254, LIAZ Jablonec	Praha	2105
12,61	4r	Pražáková Marcela, 290165, Šk. Plzeň	Praha	2105

s větrem:

12,0	1	Michalová Irena, 270763, Sp. Ústí n.L.	Ústí n.L.	1005
12,0	2	Bulířová Alena, 241261, Sn Liberec	Ústí n.L.	1005
12,29	5C	Holánová Zdena, 220357, RH Praha	Bratislava	0606
12,1	3	Hořejšová Jitka, 230663, Sp. Ústí n.L.	Ústí n.L.	1005

Nygrýnová později Strejčková, Procházková dříve Lamačová

Dorostenky - 1962

viz ženy: 11,7		Nevyjelová - 12,0	Pochobradská - 12,32	Tebichová - 12,2	Cho-
choláčová - 12,49		Stasná - 12,3	Škopková - 12,3	Klozová	/7/
12,4	2	Sevčíková Marcela, 280762, Sl. Frýdek-M.	Třinec	0605	
12,4	1r	Gribovová Soňa, 070662, Skoda Plzeň	Sušice	0706	
12,5	LB	Kocembová Tatána, 020562, Vítkovice	Ostrava	0405	
12,5	2	Königová Marta, 100562, Slez. Frýdek-M.	Třinec	0605	
12,5	1	Vrtělová Magda, 121262, Želez. Prostějov	Prostějov	1910	
12,6	2	Najzarová Iva, 140462, Vítkovice	Ostrava	1706	
12,90	5r	Skulinová Sylva, 160262, Sl. Havířov	Praha	2105	
12,7	5	Růžičková Jana, 220362, Sp. Hradec Kr.	Ústí n.O.	0706	
12,7	2r	Berková Jana, 080562, Sparta ČKD	Praha	1607	

Dorostenky - 1963

viz ženy: 11,8		Krejcarová - 11,9	Dvořáková - 12,29	Křepelková - 12,1	Micha-
lová - 12,2		Dembická - 12,30	Královská - 12,3	Hořejšová	/7/
12,4	3	Novobilská Jitka, 100463, Krnov	Olomouc	1705	
12,4	1r	Bačounová Jana, 160463, Slavia IPS	Praha	2005	
12,4	4	Mičková Martina, 020563, Slez. Opava	Ostrava	1206	
12,4	3r	Hanzlíčková Šárka, 230763, LIAZ Jablonec	Třinec	1907	
12,5	3	Dobrovolná Květuše, 070363, Sparta ČKD	Praha	2005	
12,5	2	Omelková Jana, 271063, Sl. Sl. Uh. Hradiště	Brno	1006	
12,80	3r	Vybíralová Šárka, 281263, Lok. Šumperk	Jablonec	0507	
12,83	4r	Tylšarová Daniela, 280563, Slez. Opava	Jablonec	0907	
s větrem: 12,0		Michalová - 12,1	Hořejšová		

Dorostenky - 1964

viz ženy: 12,00		Wegscheiderová - 12,1	Flasáková - 12,1	Chroměčková - 12,2	
Hušková - 12,3		Klekarová - 12,3	Raabová - 12,3	Katonová - 12,58	Valentová
					/8/
12,4	2r	Číhalová Marta, 270364, Sl. Sl. Uh. Hradiště	Olomouc	1705	
12,5	2	Mišustová Martina, 300164, Geo test Brno	Brno	0405	
12,5	3	Landoriová Zdena, 170264, Geo test Brno	Brno	0405	
12,5	4r	Řeháková Michaela, 050464, VŠ Praha	Praha	0207	
12,5	1	Čecháková Kateřina, 170264, Slez. Opava	Opava	2207	
12,6	1	Válková Zuzana, 030264, Sn Liberec	Litvínov	0205	
12,6	3	Kvochová Kateřina, 120664, Slez. Frýdek-M.	Třinec	0605	
12,6	3r	Šanderová Jana, 050764, Slavia IPS	Praha	1705	
12,6	2	Vánová Ivana, 220364, Skoda Plzeň	Plzeň	0706	
12,6	1	Ehrenbergerová Jana, 270264, L. Šumperk	Ostrava	1206	
12,6	5	Bordovská Jarmila, 110664, Sl. Havířov	Ostrava	1206	
12,6	1	Wiedermannová Dana, 270764, B. Most	Most	1506	
s větrem:					
12,4	4	Pekárková Alena, 200964, LIAZ Jablonec	Ústí n.L.	1005	
12,4	1r	Šanderová Jana, 050764, Slavia IPS	Praha	0506	

Dorostenky - 1965

viz ženy: 12,0	Syrůčková - 12,2	Klímová - 12,2	Černochová - 12,3	Šlégrová	
- 12,3	Bakšová - 12,3	Lisztvánová - 12,61	Pražáková	171	
12,4	5	Kulišová Miroslava, 150865, L. Břeclav	Brno	0706	
12,5	1r	Pazderková Hana, 100565, VS Tábor	Tábor	0905	
12,5	1	Káráská Eva, 010165, Dyn. Pardubice	Pardubice	1406	
12,5	1	Coufalová Jaroslava, 271065, Vítkovice	Ostrava	1706	
12,5	5	Karnovská Pavla, 160765, VS Praha	Praha	0207	
12,5	1r	Vondroušová Iveta, 011066, Sparta ČKD	Praha	0207	
12,5	7	Nejedlová Jana, 070365, LIAZ Jablonec	Žilina	2109	
12,6	1r	Kurucová Ivana, 060565, Sp. Ústí n.L.	Plzeň	1705	
12,6	1r	Hecová Zuzana, 130465, ZČE Plzeň	Plzeň	0207	
12,6	2r	Pyšková Alena, 080165, Škoda Plzeň	Plzeň	0207	
12,6	3r	Jichová Martina, 220265, ZČE Plzeň	Plzeň	0207	
s větrem:					
12,4	2r	Nejedlová Jana, 070365, LIAZ Jablonec	Ústí n.L.	1005	

200 m

22,53	1	Kratochvílová Jarmila, 260151, VŠ Praha	Praha	1608
24,04	1	Tylová Věra, 071060, Sn Mar. Lázně	Praha	0607
24,21	2	Šoborová Radislava, 160459, VŠ Praha	Praha	1307
24,29	3	Sokolová Štěpánka, 300758, RH Praha	Nová Gorica	0709
24,74	3	Kmochová Olga, 231259, Sparta ČKD	Praha	0607
24,78	1	Moravčíková Zuzana, 301256, VŠ Praha	Praha	1105
24,79	3	Krejcarová Irena, 021263, Sp. Hradec Kr.	Praha	1006
24,81	2	Chocholáčová Hana, 040262, Vítkov ice	Bratislava	0607
24,6	2	Nevyjelová Zdena, 030262, AŠ Ml.Boleslav	Bstrava	2009
24,87	4s	Raabová Martina, 130464, J. Ústí n.O.	Praha	1307
24,7	2	Dembická Ivana, 171163, Zbroj. Brno	Třinec	2007
24,99	2	Holánová Zdena, 220357, RH Praha	Praha	1105
24,8	4	Křepelková Kateřina, 070963, VŠ Praha	Třinec	2007
24,8	1	Šťastná Renata, 191062, Sparta ČKD	B. Bystrica	0210
25,07	3r	Klímová Jitka, 010865, Geotest Brno	Praha	1307
25,09	3	Doležalová Jana, 031260, Sparta ČKD	Praha	1105
25,09	4	Černá Radoslava, 020660, RH Praha	Praha	1105
25,15	1B	Matějkovičová Milena, 230561, VŠ Praha	Bern	2809
25,19	4	Šavlová Eva, 051057, Univ. Brno	Praha	0607
25,23	5C	Harvanová Květuše, 250954, Sparta ČKD	Ostrava	0406
25,0	4	Pekárková Alena, 200964, LIAZ Jablonec	Ostrava	2408
25,29	2s	Mašterová Hana, 060458, VŠ Praha	Praha	1307
25,32	4s	Kristinusová Ilona, 180861, Sp. Jihlava	Praha	1307
25,33	1	Slámová Hana, 230254, LIAZ Jablonec	Praha	2105
25,33	4	Pochobradská Marcela, 120862, Tr. Chrudim	Bratislava	0607
25,1	2	Dvořáková Ivana, 160963, L. Šumperk	Ml.Boleslav	1705
25,1	1	Klózová Ivana, 130262, Vítkovice	Ostrava	1707
25,43	5r	Kovandová Hana, 010559, RH Praha	Praha	2405
25,2	1	Flasáková Květuše, 061164, Zbr. Brno	Brno	0706
25,2	2	Chromečková Ivana, 190164, Geotest Brno	Vlašim	1506
25,61	3	Škopková Olga, 010962, Škoda Plzeň	Praha	2105
25,4	3	Klekarová Jitka, 201064, ODFM Náchod	Náchod	1105
25,4	2	Černochová Renata, 100665, Slez. Frýdek-Š. Svita		0607

25,67	4r	Pražáková Zuzana, 290165, Šk. Plzeň	Praha	1705
25,69	5	Rendeková Helena, 191057, RH Praha	Praha	1105
25,72	P	Koblasová Marcela, 150656, Šk. Plzeň	B. Bystrica	0208
25,72	2B	Tasová Hana, 080559, VŠ Praha	Bern	2809
25,5	2	Coufalová Jaroslava, 271065, Vítkovice	Ostrava	1206
25,5	3B	Syrůčková Helena, 130865, VŠ Praha	Třinec	2007
25,5	4B	Lieszťánová Iveta, 260165, TŽ Třinec	Třinec	2007
25,5	1	Wegscheiderová Jana, 290464, Zbr. Brno	Ostrava	2009
25,6	1	Poláčková Renata, 201056, Univ. Brno	Ostrava	0805
25,6	4	Královská Zora, 180963, Dyn. Pardubice	Náchod	1105
25,6	4	Hronková Ivana, 290760, Dyn. Pardubice	Ml. Boleslav	1705
25,6	5	Jarkovská Blanka, 081261, Dyn. Pardubice	Ml. Boleslav	1705
25,6	1	Herudková Jarmila, 050561, Vítkovice	Ostrava	2606
25,86	6	Wildová Dana, 070557, LIAZ Jablonec	Praha	1608
25,7	5	Hušková Markéta, 050764, Sp. Hradec Kr.	Náchod	1105
25,8	1	Pazderková Helena, 100565, VS Tábor	Tábor	2105
25,8	2	Ševčíková Marcela, 280762, Sl. Frýdek-M.	Frýdek-M.	1406
25,8	4	Valentová Zuzana, 140764, Šk. Plzeň	Vlašim	1506
25,8	3	Stránská Ivana, 120361, Start K. Vary	Praha	1706
25,8	1	Slégrová Jana, 130565, Dyn. Pardubice	Chrudim	2109
25,8	1	Kubálková Dagmar, 250259, Zbr. Brno	Ostrava	0210
s větrem:				
24,88	2C	Doležalová Jana, 031260, Sparta ČKD	Ostrava	0406
25,2	1	Bulířová Alena, 241261, Sn. Liberec	Ústí n.L.	1005
25,4	2	Wildová Dana, 070557, LIAZ Jablonec	Ústí n.L.	1005
25,4	T	Hořejšová Jitka, 230663, Sp. Ústí n.L.	Ústí n.L.	0510
25,7	2r	Vocásková Ka. teřina, 250558, LIAZ Jablonec	Ústí n.L.	1005
25,8	3r	Růžičková Jana, 220362, Sp. Hradec Kr.	Náchod	1105

Dorostenky - 1962

viz ženy: 24,81 Chocholáčová - 24,6 Nevyjelová - 24,8 Šťastná - 25,33 Pochobradská - 25,1 Klozová - 25,61 Škopková - 25,8 Ševčíková /8/				
25,9	1B	Růžičková Jana, 220362, Sp. Hradec Kr.	Náchod	1105
26,1	1B	Müllerová Helena, 200362, LIAZ Jablonec	Ostrava	2009
26,3	2B	Vlčková Věra, 220562, Sp. Hradec Kr.	Náchod	1105
26,4	2r	Vrtělová Magda, 121262, Žel. Prostějov	Brno	2206
26,67	6	Filířková Anna, 100662, Sl. Havířov	Praha	1309
26,5	2	Berková Jana, 080562, Sparta ČKD	Praha	1505
26,76	2	Vostřelová Dagmar, 121062, Start K. Vary	Praha	3105
26,6	3	Königová Marta, 100562, Slez. Frýdek-M.	Frýdek-M.	1406
s větrem:				
25,8	3r	Růžičková Jana, 220362, Sp. Hradec Kr.	Náchod	1105
26,46	1B	Vrtělová Dagmar, 121062, Start K. Vary	Bratislava	0607
26,52	2B	Najzarová Iva, 140462, Vítkovice	Bratislava	0607

Dorostenky - 1963

viz ženy: 24,79 Krejcarová - 24,7 Dembická - 24,8 Křepelková - 25,1 Dvořáková - 25,6 Královská - /5/				
25,9	2	Michalová Irena, 270763, Sp. Ústí n.L.	Nymburk	0105
26,0	2	Karasová Jana, 210263, Sl. Havířov	Ostrava	0405
26,0	6	Bečounová Jana, 160463, Slavia IPS	Praha	2505
26,1	1r	Judasová Jitka, 220663, Sl. Sl. Uh. Hradiště	Brno	0706
26,1	2r	Hanzlíčková Šárka, 230763, LIAZ Jablonec	Ostrava	2009
26,2	2	Omelková Jana, 271063, Sl. Sl. Uh. Hradiště	Brno	1006
26,2	4	Tylšarová Daniela, 280563, Slezan Opava	Ostrava	1206

26,2	1	Voráčková Milena, 170763, Žel. Prostějov	Prostějov	1507
26,2	3	Buriánová Jana, 100763, Sl. Havířov	Ostrava	2009
26,3	2	Novobilská Jitka, 100463, Krmov	Ostrava	1809
s větrem:				
25,4	T	Hořejšová Jitka, 230663, Sp. Ústí n.L.	Ústí n.L.	0510

Dorostenky - 1964

viz ženy: 24,87		Raabová - 25,0	Pekárková - 25,2	Flasáková - 25,2	Chromeč- tová			
25,9	6	Šafařová Ludmila, 040364, ODPM Náchod	Náchod		/8/	1105		
25,9	1	Hochmanová Miloslava, 051064, Sp. Ústí/L.	Plzeň			1705		
26,0	2	Bordovská Jarmila, 110664, Sl. Havířov	Třinec			2105		
26,0	1	Kadlecová Dagmar, 050364, Sl. Sl. Uh. Hrad.	Brno			1006		
26,1	2	Netoličková Jaroslava, 100464, Sl. Havířov	Olomouc			1705		
26,1	2	Katonová Lenka, 100364, Sp. Ústí n.L.	Ústí n.L.			0609		
26,2	2	Rysová Olga, 040664, Geo test Brno	Brno			1006		
26,2	1	Tesařová Iveta, 120664, Lok. Šumperk	Ostrava			0405		
26,2	T	Hájková Iva, 121264, AŠ Ml. Boleslav	Nymburk			0410		
s větrem:								
26,0	T	Katonová Lenka, 100364, Sp. Ústí n.L.	Ústí n.L.			0510		
26,2	T	Wiedermannová Dana, 270764, B. Most	Ústí n.L.			0510		

Dorostenky - 1965

viz ženy: 25,07		Klímová - 25,4	Černochová - 25,67	Pražáková - 25,5	Coufa- lová - 25,5	Syrůčková - 25,5	Lisztváňová - 25,8	Pazderková - 25,8	Šlég- rová
25,9	T	Pyšková Alena, 080165, Škoda Plzeň	Praha		/8/	0210			
26,1	1	Bekšová Alice, 151265, Start K. Vary	K. Vary			0410			
26,3	1B	Kesselgruberová Kamila, 150565, Krmov	Ostrava			0405			
26,3	1	Pokorná Renata, 300465, N. Včelnice	Sez. Ústí			0706			
26,3	3	Pokorná Ivana, 240265, Sl. Sl. Uh. Hradiště	Brno			1006			
26,3	2	Kuchtová Eva, 241065, Start K. Vary	K. Vary			0410			
26,4	2	Vyštejnová Jana, 250165, Slavia IPS	Praha			2505			
26,4	1B	Karnovská Pavla, 160765, VŠ Praha	Praha			1306			
26,4	2r	Petřeková Iveta, 030267, Sigma Hranice	Ostrava			0210			

4 0 0 m

49,46	2	Kratochvílová Jarmila, 260151, VŠ Praha	Moskva	2807
53,37	3	Moravčíková Suzana, 301256, VŠ Praha	Budapešť	0909
53,93	2	Tylová Věra, 071060, Sn. Mar. Lázně	Praha	1207
54,67	2	Matějkočková Milena, 230561, VŠ Praha	Praha	1006
54,67	3	Kmochová Olga, 231259, Sparta ČKD	Praha	1207
54,81	3	Slámová Hana, 230254, LIAZ Jablonec	Praha	1006
55,03	4	Bulířová Alena, 231261, Sn. Liberec	Praha	1006
55,74	2C	Wildová Dana, 070557, LIAZ Jablonec	Bratislava	0606
55,83	2	Pekárková Alena, 200964, LIAZ Jablonec	Zabrze	0908
55,86	5	Ozoráková Jozefína, 290352, RH Praha	Praha	0507
55,99	4	Kocembová Taťána, 030562, Vítkovi ce	Praha	1705
55,9	1	Kovandová Hana, 010559, RH Praha	Praha	1607
56,12	1	Škopková Olga, 010962, Škoda Plzeň	Bratislava	0507
56,1	1	Kubálková Dagmar, 250259, Zbr. Brno	Praha	1607
56,46	2	Ševčíková Marcela, 280762, Sl. Frýdek-M.	Bratislava	0507
56,66	2	Filíčková Anna, 100662, Sl. Havířov	Praha	1608

56,7	1	Klozová Ivana,130262,Vítkovice	Ostrava	1109
56,85	2	Marvanová Ludmila,090664,Zbr.Brno	Bratislava	0409
56,90	1B	Stránská Ivana,120361,Start K.Vary	Praha	2405
56,91	3	Michalová Růžena,240759,RH Praha	Bratislava	0409
57,0	3	Šubrtová Dagmar,061061,AŠ Ml.Boleslav	Praha	1607
57,15	4	Růžičková Jana,220362,Sp.Hradec Kr.	Bratislava	0507
57,21	1B	Černá Radoslava,020660,RH Praha	Praha	1705
57,35	3B	Harvanová Květuše,250954,Sparta ČKD	Ostrava	0406
57,38	2B	Flasáková Květuše,061164,Zbroj.Bm o	Praha	1705
57,40	2	Bordovská Jarmila,110664,Sl.Havířov	Praha	2709
57,50h	3r	Loudová Marie,130258,LIAZ Jablonec	Jablonec	1602
57,4	3r	Sováková Irena,280763,Sp.Jihlava	Třinec	1907
57,5	1	Šlégrová Jana,130565,Dyn.Pardubice	Svit	0507
57,6h	1	Řendeková Helena,191057,RH Praha	Praha	2601
57,6	1	Pardubová Dana,270461,Sp.Přerov	Ostrava	0405
57,6	4	Češková Ludmila,260159,Zbr.Brno	Praha	1607
57,76	3C	Červená Jindřiška,100453,VŠ Praha	Ostrava	0406
57,88	3	Kubečková Jindřiška,240350,Sparta ČKD	Jablonec	0908
57,89	1B	Voráčová Milena,170763,Žel.Prostějov	Bratislava	0409
58,06	1	Kročová Jiřina,180461,Škoda Plzeň	Praha	2105
58,34	2	Kleinová Ivana,260562,VŠ Praha	Praha	1209
58,4	3	Müllerová Helena,200362,LIAZ Jablonec	Brno	2106
58,5	1	Brožová Zdena,020365,Sn Kadaň	Kadaň	1105
58,74	3	Jílková Vlasta,210555,Škoda Plzeň	Praha	2105
58,6	3r	Judasová Jitka,220663,Sl.Sl.Uh.Hradiště	Třinec	1907
58,7	2	Herudková Jarmila,050561,Vítkovice	Ostrava	0405
58,84	5r	Keszalá Jitka,131158,VŠ Praha	Praha	1207
58,7	3	Najzarová Iva,140462,Vítkovice	Náchod	0609
58,8	5	Červenková Jana,020655,Sj Čáslav	Praha	1607
58,97	5r	Mašatová Jitka,250561,Sparta ČKD	Praha	0507
58,9	2	Prokopová Sylva,091055,Sp.Hradec Kr.	Jihlava	3105
59,0	1	Pospíšilová Jiřina,141256,Un. Olomouc	Ostrava	0805
59,0	1	Štátná Renata,191062,Sparta ČKD	Praha	2309
59,18	1	Hubená Dagmar,010663,Bohemians ČKD	Praha	1309

DOROSTENKY - 1962

viz ženy: 55,99 Kocembová - 56,12 Škopková - 56,46 Ševčíková - 56,66 Fi - líčková - 56,7 Klozová - 57,15 Růžičková - 58,34 Kleinová - 58,4 Müllerová - 58,7 Najzarová - 59,0 Štátná				/10/
59,92	8	Havlasová Zuzana,131062,Sp.Hradec Kr.	Bratislava	0507
60,0	1	Pochobradská Marcela,120862,Tr.Chrudim	Dvůr Kr.	1705
60,0	1B	Tajrychová Helena,041162,KIN Č.Budějov.	Ústí n.L.	1406
60,1	1	Nebovídká Magda,101162,Sp.Ústí n.L.	Most	2809
60,9	2	Brunkhoferová Hana,170262,Spol.a Neratov.	Cottbus	1810

Dorostenky - 1963

viz ženy: 57,4 Sováková - 57,89 Voráčová - 58,6 Judasová - 59,18 Hubená				/4/
59,8	1	Kalová Lenka,021063,Geotest Bm o	Brno	1006
59,8	1	Hromadová Božena,121063,Sp.Lipník	Lipník	3008
60,1	2r	Musilová Naděžda,251263,J.Havl.Brod	Pardubice	2106
60,3	4	Martínková Zuzana,310363,Slavia IPS	Pardubice	2106
60,45	1	Chumlenová Hana,010462,AŠ Ml.Boleslav	Walcz	0608
60,64	2B	Daňková Iveta,210363,Sn Liberec	Jablonec	0507
60,67	3	Kotlanová Alice,110663,Bohemians ČKD	Praha	3105

61,0	6	Bubeníčková Lenka, 150363, AŠ Ml.Bolesl.	Ml.Boleslav	1705
61,0	2	Bonaventurová Iva, 400363, Dyn.Pardubice	Dvůr Kr.	1705
61,2	2r	Krhovská Magda, 270163, Sl.Sl.Uh.Hradiště	Brno	0706
61,4	1	Stanková Vlasta, 040363, Sl.Frydek-M.	Frydek-M.	1406

Dorostenky - 1964

viz ženy: 55,83		Pekárková - 56,85	Marvanová - 57,38	Flasáková - 57,40	Bor-
61,0		šovská -			/4/
59,6	1	Raabová Martina, 130464, J.Ústí n.O.	Pardubice	2008	
59,9	2	Kunovská Blanka, 060464, Gottwaldov	Vlašim	1406	
59,9	3	Danielová Drahomíra, 150464, RH Č.Buděj.	Vlašim	1406	
60,11	2	Bartošová Hana, 220964, Start K.Vary	Praha	3105	
60,0	1B	Tesařová Yveta, 020664, Lok.Šumperk	Jihlava	3105	
60,2	2	Jirásková Petra, 250264, Sp.Hradec Kr.	Náchod	1105	
60,4	2	Ripperová Renata, 250264, Sigma Hranice	Ostrava	1206	
60,5	5	Netoličková Jaroslava, 100464, Sl.Havířov	Olomouc	1705	
60,70	4	Kormůčiková Daniela, 230164, St.Ā.Vary	Praha	3105	
60,6	1B	Čepeláková Jana, 090264, Geotest Bmo	Žilina	2109	
60,79h	2	Kotherová Michaela, 240164, Sn Liberec	Jablonec	2601	

Dorostenky - 1965

viz ženy: 57,5		Šlégrová - 58,5	Brožová		/2/
59,8	2	Pyšková Alena, 080165, Škoda Plzeň	Plzeň	1609	
59,9	2r	Petřeková Ivetta, 030267, Sigma Hranice	Ostrava	1109	
60,0	2	Votrubová Zuzana, 250365, ZČE Plzeň	Plzeň	0609	
60,3	1r	Pokorná Ivana, 240265, Sl.Sl.Uh.Hradiště	Kroměříž	2106	
60,8	1r	Kuběnková Hana, 050865, Sn Liberec	Kroměříž	2106	
60,8	1B	Kaplanová Lenka, 290465, Sp.Hradec Kr.	Kroměříž	2106	
61,0	1	Pokorná Renata, 300465, N.Včelnice	Tábor	2405	
61,0	2	Dziurová Helena, 030665, VS Tábor	Tábor	2405	
61,1	2r	Neckářová Leona, 080165, Ža.Prostějov	Kroměříž	2106	
61,2	3r	Sobková Dita, 300465, Sl.Sl.Uh.Hradiště	Kroměříž	2106	
61,4	2r	Bílková Romana, 120865, Škoda Plzeň	Plzeň	2008	
61,5	3r	Kalinová Dana, 141265, B.Příbram	Kroměříž	2106	
61,7h	3	Missbachová Jana, 070765, LIAZ Jablonec	Jablonec	2604	
61,7	1B	Pechová Jana, 030865, Sp.Lipník	Ostrava	0405	
61,7	3B	Červenková Alice, 290665, Geotest Brno	Kroměříž	2106	
61,7	1r	Saláková Lenka, 010965, VOKD Poruba	Ostrava	2509	

8 0 0 m

2:06,4	1	Zvoníčková Drahomíra, 241054, RH Praha	Praha	0607
2:06,6	5	Kubálková Dagmar, 250259, Zbroj.Bmo	Ostrava	0306
2:07,6	3B	Kleinová Ivana, 260562, VS Praha	Bratislava	0706
2:07,9	1	Češková Ludmila, 260355, Zbroj.Bmo	Ostrava	2408
2:08,04	2	Müllerová Helena, 200362, LIAZ Jablonec	Zabrze	1008
2:08,1	3	Červená Jindřiška, 200453, VS Praha	Praha	0607
2:08,6	5	Vykýdalová Božena, 010253, Geotest Brno	Praha	0607
2:09,0	2	Leďvinová Helena, 170550, LIAZ Jablonec	Praha	2405
2:09,0	2	Michalová Růžena, 240759, RH Praha	Plzeň	1609
2:09,1	5	Filíčková Anna, 100662, Sl.Havířov	Praha	1006
2:09,3	5B	Pročková Jifina, 180461, Škoda Plzeň	Ostrava	0306
2:09,5	3B	Šubrtová Dagmar, 061061, AŠ Ml.Boleslav	Praha	0807
2:09,7	2	Červenková Jana, 020655, Sj Čáslav	Brno	2708

2:10,4	1B	Ma rvanová Ludmila, 090664, Zbr. Brno	Ostrava	2408
2:11,2	1	Moravčíková Zuzana, 301256, VŠ Praha	Praha	1608
2:11,2	5	Ozorská Josefina, 290352, RH Praha	Jablonec	3008
2:11,3	3	Konaříková Ivana, 010155, VŠ Praha	Praha	1105
2:11,4	4C	Pardubová Dana, 270461, Sp. Přerov	Ostrava	0306
2:11,6	6	Jílková Vlasta, 210555, Škoda Plzeň	Praha	0607
2:15,4	6	Čadová Hana, 220658, Klatovy	Praha	1307
2:15,4	2	Jirásková Petra, 250264, Sp. Hradec Kr.	Ostrava	2009
2:15,6	5r	Rubešová Jitka, 210856, VŠ Praha	Praha	0507
2:15,8	3	Urbanová Jarmila, 190450, RH Praha	Ostrava	1707
2:16,0	1	Krhovská Marta, 270163, Sl. Sl. Uh. Hradiště	Náchod	0609
2:16,6	6	Langmüllerová Ivana, 181060, St. K. Vary	Praha	1209
2:16,7h	1	Sivková Milena, 170760, Vítkovice	Jablonec	0103
2:16,81	3	Prbalová Jitka, 031261, Zbr. Brno	Poznaň	0609
2:16,9	7	Vrkoslavová Eva, 220961, Škoda Plzeň	Praha	2405
2:17,2	1	Šimková Vendulka, 130259, J. Havl. Brod	Nymburk	2709
2:17,4	1	Žeráková Helena, 070658, Univ. Brno	Brno	0706
2:17,6	1	Keszalá Jitka, 131158, VŠ Praha	Olomouc	0509
2:17,7h	2	Vernarská Sona, 010961, Vítkovice	Jablonec	0103
2:17,7	3	Muchnová Iva, 040363, Start K. Vary	Praha	3105
2:17,7	4	Tajrychová Helena, 041162, KIN Č. Buděj.	Praha	3105
2:17,7	5	Štočková Štěpánka, 010363, LIAZ Jablonec	Ostrava	2009
2:17,8	3	Kendziurová Alena, 110862, Sp. Jablunkov	Ostrava	0406
2:17,9h	6	Moštková Jana, 130361, Sl. Havířov	Jablonec	1602
2:18,2	2	Nebovidská Magda, 161162, Sp. Ústí n. L.	Quedlinburg	2109
2:18,6	2	Panáčková Vladka, 250265, J. Havl. Brod	Nymburk	2709
2:18,7	4	Kalová Lenka, 221063, Geotest Brno	Ostrava	0406
2:18,8h	4	Pavlíková Alena, 131160, Vítkovice	Praha	0202
2:18,8h	3	Brunkhofarová Dana, 170262, Spol. Neratov.	Praha	2302
2:18,9	2	Dvořáková Martina, 250964, Sigma Hrenice	Ostrava	1206
2:19,0	2	Kočičková Helena, 050158, VŠ Praha	Praha	1405
2:19,0	1	Kaločová Ivana, 120862, VŠ Praha	Praha	2005
2:19,0	1	Judasová Jitka, 220663, Sl. Sl. Uh. Hradiště	Hluk	2405
2:19,1h	3	Bulíčková Ivana, 280861, Vítkovice	Jablonec	0103
2:19,1	1	Va ničková Květa, 180665, J. Ústí n. O.	Kroměříž	2206
2:19,7	6	Pařilová Pavlína, 131264, Sn Kadan	Praha	3105
2:19,7	1	Brožová Zdena, 020365, Sn Kadan	Nymburk	0410

Vykýdalová dříve Sudická, Čadová později Pšajdllová

Dorostenky - 1962

viz ženy: 2:07,6 Kleinová - 2:08,04 Müllerová - 2:09,1 Filíčková - 2:17,7 Tajrychová, 2:17,8 Kendziurová - 2:18,2 Nebovidská - 2:18,8 Brunkhofarová, 2:19,0 Kaločová				
2:20,2	2	Výžisková Alice, 150662, Slez. Frydek-M.	Frinec	2606
2:20,8	2	Vankátová Valja, 020562, Sl. Brandýs	Praha	2105
2:20,8	3	Kroupová Kateřina, 160462, Univ. Brno	Brno	0706
2:21,4	4	Savruková Alena, 050462, LIAZ Jablonec	MI. Boleslav	1705
2:21,4	5	Hovorková Světlana, 230262, Bohemians ČKD	Bratislava	0607
2:22,8	3	Slavíková Halka, 140662, Skl. Turnov	Nymburk	2709
2:23,0	4	Hladíková Irena, 111062, Transp. Chrudim	Nymburk	2709

Dorostenky - 1963

viz ženy: 2:16,0 krhovská - 2:17,7 Muchnová - 2:17,7 Štočková - 2:18,7 Kalová - 2:19,0 Judasová -				
2:20,7	4	Davidová Helena, 190863, Sn Kadan	Jablonec	0507
2:21,2	1	Hubená Dagmar, 010663, Bohemians ČKD	Praha	1109
2:21,7	5	Gottwaldová Pavla, 231163, Dyn. Pardubice	Jablonec	0507
2:21,8	1	Mlčušková Alena, 071263, Geotest Brno	Sopoty	1210

2:22,1	5	Strobllová Simona,091263,Krnov	Ostrava	0406
2:22,8	5	Hromádová Božena,121063,Sp.Lipník	Ostrava	0210
2:23,2	1	Voráčková Milena,170763,Žel.Prostějov	Olomouc	0907
2:23,3	4	Týrová Jana,120763,Slavia IPS	Pardubice	1406
2:23,6	6	Roščíková Jana,121063,Sp.Ústí n.L.	Ústí n.L.	1406
2:25,2	2	Kadlecová Mariana,100863,Sj Pěrezín	Nymburk	0105
2:25,2	3	Kotlanová Alice,110663,Bohemians ČKD	Praha	2005

Dorostenky - 1964

viz ženy: 2:10,4	Marvanová L. - 2:15,4 Jirásková - 2:18,9 Dvořáková -			
2:19,7	Pařilová			/4/
2:20,0h	4	Chrascinová Jiřina,241064,Sl.Havířov	Jablonec	0302
2:20,0	1	Borčovská Jarmila,110664,Sl.Havířov	Třinec	2606
2:20,2	2	Krejčíková Milena,220564,J.Havl.Brod	Vlašim	1506
2:20,6	1	Šmidáková Jana,310864,VŠ Praha	Praha	2709
2:21,4	3	Vojáčková Líbuše,190364,Sp.Lipník	Ostrava	0210
2:21,5	3	Marvanová Marta,090664,Zbr.Brno	Žilina	2109
2:22,7	3	Boubelíková Helena,110864,VS Tábor	Tábor	3008
2:23,1	P	Janáková Eva,070364,Sl.Havířov	Svit	0507
2:23,3	6	Valešová Jana,040764,SkL.Tumov	Hradec Kr.	0909
2:23,8	1	De nielová Drahomíra,150464,RH Č.Buděj.	Č.Budějovice	1009
2:24,6	4	Kalistová Vlasta,190464,Sk.Plzeň	Praha	2105

Dorostenky - 1965

viz ženy: 2:18,6	Panáčková - 2:19,1 Vaníčková - 2:19,7 Brožová			/3/
2:19,9	2r	Bílková Romana,100865,Škoda Plzeň	Kroměříž	2106
2:20,7	3r	Nožičková Věra,070266,Lok.Šumperk	Otrokovice	2809
2:20,8	3r	Šanáková Jitka,020765,Sl.Sl.Uh.Hradiště	Kroměříž	2106
2:20,8	2	Horká Alena,041065,Zbroj.Brno	Žilina	2109
2:21,4	1	Šlégrová Jana,130565,Dyn.Pardubice	Hradec Kr.	0909
2:22,8	5	Šelířová Ivana,020665,RH Praha	Kroměříž	2206
2:22,8	6	Šaláková Lenka,010965,VOKD Poruba	Kroměříž	2206
2:23,3	2	Valešová Zuzana,010265,Jilemnice	Hradec Kr.	0909
2:25,2	7	Hlaváčová Miroslava,030765,Gottwaldov	Brno	3105
2:25,5	6	Vanžurová Veronika,121165,J.Havl.Brod	Nymburk	2709
2:25,8	2B	Hrušková Zuzana,180565,Sl.Havířov	Ostrava	2009
2:25,9h	1B	Škrobálková Lenka,070965,Slez.Opava	Jablonec	2302

1500 m

4:15,61	5	Češková Ludmila,260355,Zbroj.Brno	Budapešť	1108
4:15,89	5	Zvoníčková Drahomíra,241054,RH Praha	Varšava	1406
4:20,66	4	Vykydalová Božena,010253,Geotest Brno	Budapešť	0909
4:25,5	3	Urbanová Jarmila,190450,RH Praha	Praha	1705
4:25,6	9	Červenková Jana,020655,Sj Čáslav	Bratislava	0606
4:26,8	1	Klginová Ivana,260562,VŠ Praha	Praha	1006
4:27,2	4	Konaříková Ivana,010155,VŠ Praha	Praha	1705
4:27,8	5	Leďvinová Helena,170550,LLAZ Jablonec	Praha	1705
4:29,4	4	Bulíčková Ivana,280861,Vítkovice	Praha	1006
4:30,2	4	Šubrtová Dagmar,061061,AŠ Ml.Boleslav	Praha	1307
4:37,1	6	Margoldová Miroslava,120752,VŠ Praha	Bratislava	0409
4:37,8	14	Jílková Vlasta,210555,Škoda Plzeň	Bratislava	0606
4:38,0	4	Šimková Vendulka,130259,J.Havl.Brod	Praha	0607
4:39,0	5	Vrkoslavová Eva,220961,Škoda Plzeň	Praha	0607
4:42,9h	3	Sivková Milena,170760,Vítkovice	Ostrava	1901
4:43,3	8	Kočíčková Helena,050158,VŠ Praha	Praha	1705

4:44,1h	2	Kubečková Jindřiška,240350,Sparta ČKD	Praha	0602
4:44,5	8	Dubová Marta,281059,Transp.Chrudim	Praha	1307
4:45,2	4	Va níčková Květa,180665,J.Ústí n.O.	Třinec	1907
4:45,4	1	Kaločová Iva,120862,VŠ Praha	Bratislava	0507
4:47,3	2B	Binderová Libuše,190461,L.Břeclav	Bratislava	0409
4:47,4	4	Vavřáčová Dana,250654,LIAZ Jablonec	Ústí n.L.	1005
4:47,7	2	Výtisková Alice,150662,Sl.Frydek-M.	Brno	2106
4:47,9h	4	Tomšů Dana,301156,Vítkovice	Ostrava	1901
4:48,7	2	Nožičková Věra,070266,Lok.Šumperk	Gottwaldov	2709
4:50,0	1	Stancová Alena,270658,Gottwaldov	Krnov	3008
4:50,7	5B	Krhovská Marta,270163,Sl.Sl.Úh.Hradiště	Bratislava	0409
4:50,8	2	Holánková Blanka,021259,Zbr.Brno	Brno	0706
4:51,6	1	Hrubá Eva,181254,VS Tábor	Plzeň	1705
4:51,6	6	Kendziurová Alena,110862,Sp.Jablunkov	Třinec	1907
4:52,9	2	Havličková Anna,060761,Sp.Ústí n.L.	Plzeň	1705
4:53,0h	9	Buličková Jitka,280861,Vítkovice	Praha	0202
4:53,3	3	Bidmonová Helena,080162,Transp.Chrudim	Bratislava	0507
4:53,7	4	Kunčarová Jana,120761,Sj Bruntál	Ostrava	0405
4:53,7	7	Čeráková Helena,070658,Univ.Brno	Bratislava	0409
4:55,2	2	Bíbová Libuše,230861,ZČE Plzeň	Praha	3105
4:55,4	7	Chrascinová Jiřina,241064,Sl.Havířov	Třinec	1907
4:55,6	5	Mošíčková Jana,130361,Sl.Havířov	Olomouc	1705
4:55,6	9	Pařilová Pavlína,131264,Sn Kadaň	Třinec	1907
4:55,7	1	Davidová Helena,190863,Sn Kadaň	Most	2809
4:55,8	3	Novozámská Eva,121256,Bohemians ČKD	Praha	3105
4:56,4	3	Langmüllerová Ivana,181060,St.K.Vary	Plzeň	1705
4:57,7	4	Kopecská Blanka,051062,ZČE Plzeň	Praha	3105
4:57,8	2	Jirásková Petra,250264,Sp.Hradec Kr.	Hradec Kr.	0909
4:58,2	2	Bytrychová Jaroslava,070452,Náchod	Náchod	3008
4:58,3	3	Slavíková Halka,140662,SkL Turnov	Náchod	3008
4:58,4	2	Stibůrková Zdena,110257,L.Šumperk	Zábřeh	3008
4:59,0	3	Čadová Hana,220658,Klatovy	Plzeň	3105
4:59,1	4	Hejtmánková Alena,150863,Gottwaldov	Gottwaldov	2709
4:59,5	3	Štočková Štěpánka,010363,LIAZ Jablonec	Hradec Král.	0909

Vykdalová dříve Sadická, Čadová později Pšajdlová

Dorostenky - 1962

viz ženy: 4:26,8 Kleinová - 4:45,4 Kaločová - 4:47,7 Výtisková - 4:51,6				
Kendziurová - 4:53,3 Bidmonová - 4:57,7 Kopecská - 4:58,3 Slavíková				77/
5:00,6h	2	Olléová Alena,270562,AŠ Ml.Boleslav	Praha	0902
5:03,1	10	Hladíková Irena,111062,Transp.Chrudim	Třinec	1907
5:04,0	1	Hovorková Světlana,230262,Bohemians ČKD	Praha	1806
5:07,0	2	Betlachová Renata,250162,J.Ústí n.O.	Krnov	2709
5:09,6	3	Hložánková Zuzana,050762,Zbroj.Brno	Krnov	2709
5:10,2	6	Andrýsová Dagmar,281062,Sigma Hranice	Brno	2106
5:16,5	6	Hladíková Ivana,211062,Transp.Chrudim	Náchod	3008
5:15,5	3	Vergeinerová Eva,020262,Atletik Praha	Praha	3008

Dorostenky - 1963

viz ženy: 4:50,7 Krhovská - 4:55,7 Davidová - 4:59,1 Hejtmánková - 4:59,5				
Štočková				74/
5:05,4h	4	Týrová Jana,120763,Slavia IPS	Praha	0902
5:07,5	3	Jašková Jana,100963,Sigma Hranice	Pardubice	2106
5:08,7	4	Ullmenová Jana,200463,J.Kyjov	Pardubice	2106
5:12,1	6	Chábová Alena,030163,Slavia IPS	Ml.Boleslav	1705
5:12,3	3	Šíbalová Ivana,241163,Slavia IPS	Praha	2709
5:15,4	8	Gottwaldová Pavla,231163,Dyn.Pardubice	Hradec Kr.	0909

5:17,1	9	Musilová Naděžda, 251263, J. Havl. Brod	Hradec Kr.	0909
5:19,2	7	Holečková Eva, 120763, Sp. Hradec Král.	Jihlava	3105
5:19,2	8	Šimková Pavla, 090763, Sp. Hradec Král.	Jihlava	3105
5:20,7	11	Valřová Ivana, 110363, Sp. Hradec Král.	Hradec Kr.	0909
5:20,9	12	Lochmanová Ivana, 030463, J. Ústí n.O.	Hradec Kr.	0909

Dorostenky - 1964

viz ženy:	4:55,4	Chracinová - 4:55,6	Pařilová - 4:57,8	Jirásková	/3/
5:02,1	1	Vojáčková Libuše, 190364, Sp. Lipník	Ostrava	0910	
5:04,6	12	Krejčová Milena, 120564, J. H. Brod	Třinec	1907	
5:06,2	2	Dvořáková Martina, 250964, Sigma Hranice	Ostrava	0910	
5:06,7	3	Knirschová Jana, 140864, Lok. Šumperk	Žábřeh	3008	
5:07,7	2	Šmidáková Jana, 310864, VŠ Praha	Praha	1806	
5:09,4	3	Průchová Jana, 181164, Atletik Praha	Praha	1710	
5:15,3	4	Pavlasová Šárka, 240764, Slavia IPS	Praha	2709	
5:18,0	4	Vlčková Monika, 101164, VŠ Praha	Praha	1806	

Dorostenky - 1965

viz ženy:	4:45,2	Vaničková K. - 4:48,7	Nožičková, 66 -		/2/
5:13,1	6	Hlaváčková Miroslava, 030765, Gottwaldov	Krnov	3008	
5:15,4	2	Brožová Zdena, 020365, Sn Kadaň	Most	2809	
5:15,6	5	Vaňíčková Magda, 180665, J. Ústí n.O.	Ústí n.O.	3105	
5:17,0	7	Hermanová Jana, 190265, Dobruška	Náchod	3008	
5:18,0	2	Štencercová Eva, 040865, Dobruška	Dobruška	1708	
5:19,7	3	Hermanová Hana, 190265, Dobruška	Dobruška	1708	

3 0 0 0 m

9:19,58	1	Češková Ludmila, 260355, Zbroj. Bmo	Budapešť	1009
9:23,1	3	Červenková Jana, 020655, Sj Čáslav	Nová Gorica	0709
9:25,5	1	Vykydalová Božena, 010253, Geotest Brno	Praha	1207
9:30,2	1	Urbanová Jarmila, 140650, RH Praha	Praha	0507
9:33,2	3	Kleinová Ivana, 260562, VŠ Praha	Praha	1207
9:47,8	4	Balcarová Šárka, 180256, VŠ Praha	Ostrava	2408
9:48,4	5	Červená Jindřiška, 200453, VŠ Praha	Ostrava	2408
9:49,0	6	Margoldová Miroslava, 120752, VŠ Praha	Ostrava	2408
9:51,7	5	Konaříková Ivana, 010155, VŠ Praha	Ostrava	0306
9:55,5	4	Bulíčková Ivana, 280861, Vítkovice	Praha	2405
10:00,8	8	Kočíčková Helena, 050158, VŠ Praha	Ostrava	0306
10:08,7	6	Sivková Milena, 170760, Vítkovice	Praha	2405
10:13,7	8	Holánková Blanka, 021259, Zbroj. Bmo	Ostrava	2408
10:19,8	4	Bidmonová Helena, 080162, Transp. Chrudim	Třinec	2007
10:23,4	10	Tomšů Dana, 301156, VŠ Praha	Praha	1207
10:24,9	11	Binderová Libuše, 190461, L. Břeclav	Praha	1207
10:25,6	5	Výtisková Alice, 150662, Sl. Frýdek-M.	Třinec	2007
10:27,4	9	Vavřáčková Dana, 250654, LIAZ Jablonec	Praha	2405
10:31,5	8	Dubová Marta, 281059, Transp. Chrudim	Praha	0507
10:34,6	1	Davidová Helena, 190863, Sn Kadaň	Kadaň	2310
10:39,5	9	Stencová Alena, 270658, Gottwaldov	Praha	0507
10:40,1	13	Hrubá Eva, 180254, VS Tábor	Praha	1207
10:49,0	2	Kendziurová Alena, 110862, Sp. Jablunkov	Gottwaldov	1506
10:54,0	4	Kunčarová Jana, 120761, Sj Bruntál	Gottwaldov	1506
10:54,9	3	Vojáčková Libuše, 190364, Sp. Lipník	Chrudim	1308
11:08,6	2	Havlíčková Anna, 060761, Sp. Ústí n.L.	Ústí n.L.	1406
11:11,1	1	Vaculínová Hana, 211261, Sp. Píerov	Ostrava	1610
11:11,6	2	Dvořáková Martina, 250964, Sigma Hranice	Ostrava	1610

11:16,2	3	Bugnová Lenka,080157,Un. Olomouc	Ostrava	1610
11:14,7	3	Kopecská Blanka,051062,ZČE Plzeň	Ústí n.L.	1406
11:16,8	2	Stiburková Zdenka,110257,L.Šumperk	Pardubice	1406
11:17,3	3	Bimková Zdena,090758,Vítkovice	Chrudim	1706
11:18,3	4	Bíbová Líbuše,230860,ZČE Plzeň	Ústí n.L.	1406
11:19,4	1	Rulcová Vlasta,030644,Bobnice	Nymburk	2008
11:22,8	1	Hubená Dagmar,010663,Bohemians ČKD	Praha	0810
11:23,4	1	Dvořáková Zdena,070161,Sp.Ústí n.L.	Lovosice	0806
11:23,4	11	Pokorná Markéta,160261,VŠ Praha	Praha	0507
11:27,2	2	Hložánková Zuzana,050762,Zbr.Brno	Brno	0706
11:31,8	1	Smolová Jana,071259,Atletik Praha	Praha	1105
11:36,2	3	Nevečeřalová Zdenka,190357,Sp.Hradec Kr.	Pardubice	1406
11:37,4	2	Vergeinerová Eva,020262,Atletik Praha	Praha	1105
11:38,0	6	Rehbergerová Jana,241162,Krnov	Gottwaldov	1506
11:39,2	6	Stachová Jindřiška,111159,Sp.Ústí n.L.	Ústí n.L.	1406
11:43,7	1	Průchová Jana,181164,Atletik Praha	Praha	1010
11:50,8	7	Musilová Ludmila,190957,Un. Olomouc	Gottwaldov	1506
11:52,9	4	Andrýsová Dagmar,281062,Sigma Hranice	Ostrava	1610
11:59,3	3	Trčková Alena,290756,Sp.Ústí n.L.	Nymburk	0105
12:02,0	8	Colová Helena,210154,Gottwaldov	Gottwaldov	1506
12:07,2	4	Vlčková Eva,301158,Lok.Šumperk	Pardubice	1406
12:10,4	2	Fingerlandová Marie,080763,Bohemians	Praha	0810

MARATÓN

2:50:15	1	Balcarová Šárka,180256,VŠ Praha	Košice	0510
2:50:19	2	Rulcová Vlasta,030644,S.Bobnice	Košice	0510
2:52:09	3	Urbanová Jarmila,140650,RH Praha	Košice	0510
3:03:32	1	Čermáková Alice,070257,RH Ústí n.L.	Děčín	0805
3:15:04	1	Gyepesová Lenka,020961,Meteor Č.Buděj.	Praha	0211
3:19:28	2	Pokorná Markéta,260261,VŠ Praha	Praha	0211
3:29:43	9	Bajerová Jana,280860,LIAZ Mn.Hradiště	Košice	0510
3:30:28	10	Kutinová Blanka,300351,Lok.Kladno	Košice	0510
3:37:31	3	Vítečková Jana,040458,Vítkovice	Praha	0211
3:38:44	4	Vergeinerová Eva,020262,Atletik Praha	Praha	0211
3:43:03	5	Vlčková Eva,301158,Lok.Šumperk	Praha	0211
3:46:59	3	Trachtlová Zora,030343,Sl.VŠST Liberec	Děčín	0805
3:48:06	12	Pokorná Olga,110233,VŠ Praha	Košice	0510
3:50:25	7	Bežantová Eva,170948,SkL Turnov	Praha	0211
4:11,00	9	Stanovská Jitka,120659,Hostivař	Praha	0211
4:19:18	10	Vachková Jana,020854,Kovo Holoubkov	Lipsko	1406

100 m PŘEKÁŽEK

13,91	1	Picková Jitka,160960,VŠ Praha	Praha	0507
13,91	1	Kučerová Jitka,240154,Zbr.Brno	Praha	1307
13,96	2	Koblasová Marcela,150656,Škoda Plzeň	Praha	0507
14,02	3	Procházková Jiřina,130759,Poldi Kladno	Praha	0507
14,08	4	Nováková Vanda,050758,Zbroj.Brno	Praha	0507
14,12	3	Hebichová Milena,170762,RH Praha	Praha	1207
14,14	6	Schönauerová Monika,130354,Slavia IPS	Praha	0507
13,9	1	Dembická Iva,171163,Zbroj.Brno	Ostrava	0907
14,22	7	Hanušová Hana,311261,Dyn.Pardubice	Praha	0507
14,31	3r	Hronková Ivana,290760,Dyn.Pardubice	Praha	1207

14,38	1r	Skulinová Sylva,160262,Sl.Havířov	Praha	2405
14,3	4	Veselská Ivana,110462,Dyn.Pardubice	Třinec	1907
14,73	5r	Poláčková Renata,201056,Univ.Brno	Praha	0507
14,5	5	Uherková Kateřina,290863,Sl.Havířov	Třinec	1907
14,5	P	Strejčková Jarmila,150263,RH Praha	Praha	0510
14,6	2	Jarkovská Blanka,061261,Dyn.Pardubice	Ml.Boleslav	1705
14,6	1	Tesařová Yveta,120664,Lok.Šumperk	Ostrava	1206
14,87	P	Otáhalová Helena,010159,RH Praha	Praha	1207
14,7	7	Kašparová Milada,140162,RH Praha	Třinec	1907
15,02	4r	Vyhnánková Jaroslava,051060,Šk.Plzeň	Praha	1705
14,8	1	Berková Jana,080562,Sparta ČKD	Praha	2506
14,8	1B	Junášková Sylva,111062,Sl.Sl.Uh.Hradiš.	Třinec	1907
14,8	P	Kurimská Eva,200660,LIAZ Jablonec	Praha	0510
15,10	3	Glücková Iveta,300563,Gottwaldov	Bratislava	0606
15,12	6r	Hladká Blanka,140565,Gottwaldov	Praha	1207
15,14	3	Valentová Miriam,210956,VŠ Praha	Praha	1105
14,9	2	Uvířová Dagmar,150764,Slezan Opava	Ostrava	1206
14,9	2B	Vlasáková Zuzana,230963,Zbroj.Brno	Třinec	1907
14,9	4r	Oktábcová Jiřina,011154,Sparta ČKD	Ostrava	2408
15,0	4	Janáková Eva,070364,Sl.Havířov	Olomouc	1705
15,0	1	Pyšková Alena,080165,Škoda Plzeň	Plzeň	0706
15,0	3	Tesařová Dana,040965,Lok.Šumperk	Ostrava	1206
15,0	P	Vocásková Kateřina,250558,LIAZ Jablonec	Praha	0510
15,18	P	Stránská Eliška,130958,LIAZ Jablonec	B.Bystrica	0208
15,1	1	Kunovská Blanka,090464,Gottwaldov	Gottwaldov	0905
15,1	2	Jíchová Martina,220265,ZČE Plzeň	Kroměříž	2106
15,1	1r	Jandlová Romana,261163,Sp.Hradec Kr.	Ostrava	2009
15,1	1	Čepeláková Jana,090264,Geotest Brno	Žilina	2109
15,1	P	Gribovová Sofia,070662,Škoda Plzeň	Praha	0510
15,2	2B	Šedovičová Eva,030562,Dyn.Pardubice	Ml.Boleslav	1705
15,2	3	Roháčková Ivana,150960,VS Tábor	Praha	1405
15,2	1	Dudová Martina,090363,Krnov	Ostrava	1206
15,2	5B	Bordovská Jarmila,110664,Sl.Havířov	Třinec	1907
15,46	1B	Pokorná Zuzana,140664,Škoda Plzeň	Praha	2105
15,3	3	Pospěchová Lenka,020462,Slezan Opava	Ostrava	1206
15,3	3	Kuchtová Eva,241065,Start K.Vary	Svit	0507
15,60	1B	Poloková Jana,160459,Dyn.Pardubice	Praha	1309
15,62	P	Jahodová Květa,020456,L.Šumperk	Praha	0806
15,4	4	Beňáčková Miloslava,041063,Geotest Brno	Hluk	2405
15,4	3	Němečková Darja,090859,Univ.Olomouc	Chrudim	1706
15,4	4	Pazderková Helena,100565,VS Tábor	Kroměříž	2106
s větrem:				
14,7	1	Wildová Dana,070557,LIAZ Jablonec	Ústí n.L.	1005
14,9	2	Stránská Eliška,130958,LIAZ Jablonec	Ústí n.L.	1005
15,17	1Bt	Pyšková Alena,080165,Škoda Plzeň	Praha	1705
15,31	3B	Pokorná Zuzana,140664,Škoda Plzeň	Praha	1705

Procházková dříve Lamačová, Poláčková dříve Hartová, Strejčková dříve Nygrýnová.

Borostenky-1962

viz ženy: 14,12 Tebichová - 14,38 Skulinová - 14,3 Veselská - 14,7 Kašpa -				
rová - 14,8 Berková - 14,8 Junášková - 15,1 Gribovová - 15,2 Šedovičová/8/				
15,3 Pospěchová /9/				
15,7	P	Čechová Lenka,290462,Geotest Brno	Sopoty	1907
16,32	P	Filíčková Anna,100662,Sl.Havířov	Praha	1207
16,1	1r	Kubcová Zora,120562,Sp.Ústí n.L.	Ústí n.L.	0609

16,2	5	Najzarová Iva,140462,Vítkovice	Ostrava	1806
16,3	P	Škotsnická Věra,200262,Bohemians	Praha	2609
16,6	1	Kůstová Iva,010462,Náchod	Ústí n.O.	0706

Dorostenky - 1963

viz ženy: 13,9 Dembická - 14,5 Uherková - 15,10 Glůcková - 14,9 Vlasáková				
- 15,1 Jandlová - 15,2 Dudová - 15,4 Benáčková				
15,7	3	Němečková Zuzana,111263,RH Praha	Praha	1505
15,8	P	Moutelíková Lenka,200663,Lok.Bílina	Pardubice	2106
16,0	2B	Nováková Zuzana,110363,LIAZ Jablonec	Ostrava	2009
16,1	P	Martínková Zuzana,140363,Slavia IPS	Praha	0606
16,2	3r	Holbová Lenka,061263,LIAZ Jablonec	Ostrava	2009
16,2	3r	Kašparová Jana,020163,LIAZ Jablonec	Ostrava	2009
16,3	4r	Tichá Eva,121063,Lok.Bílina	Pardubice	2106
16,4	2	Zikušková Renata,090163,Sl.Sl.Uh.Hrad.	Brno	1006
16,4	1	Jongvá Alena,250263,AS Ml.Boleslav	Kladno	0806
16,4	P	Stanková Zuzana,140363,Slavia IPS	Praha	0606
16,4	6	Gnidová Pavla,031163,Sigma Hranice	Ostrava	1206
16,4	2	Miethová Hana,120563,Sn Liberec	Most	1506

Dorostenky - 1964

viz ženy: 14,6 Tesařová Y. - 14,9 Uvířová - 15,0 Janáková - 15,1 Kunovská				
- 15,1 Čepeláková - 15,2 Borčovská - 15,46 Pokorná				
15,6	4	Jínová Iva,010664,LIAZ Jablonec	Vlašim	1506
15,6	5	Čecháková Kateřina,061164,Slez. Opava	Ostrava	1206
15,7	4	Wegscheiderová Jana,290464,Zbr.Brno	Otrokovice	0607
15,8	P	Hadravová Eva,060564,Poldi Kladno	Kladno	0410
16,2	1	Malínská Blanka,230264,AS #1.Boleslav	Český Brod	2405
16,2	lr	Fialová Štěpánka,170464,Kolín	Kladno	0806
16,2	4	Zikmundová Petra,120364,ZČE Plzeň	Ústí n.L.	1406
16,4	1r	Mišustová Martina,300164,Geotest Brno	Ústí n.O.	0205
s větrem:				
15,31	3B	Pokorná Zuzana,140664,Škoda Plzeň	Praha	1705
15,5	3	Jínová Iva,010664,LIAZ Jablonec	Ústí n.L.	1005

Dorostenky - 1965

viz ženy: 15,12 Hladká - 15,0 Pyšková - 15,0 Tesařová D. - 15,1 Jířková -				
15,3 Kuchtová - 15,4 Pasderková				
15,5	4	Jarmarová Jana,120365,Lok.Šumperk	Ostrava	1206
15,7	1	Pražáková Marcela,290165,Škoda Plzeň	Plzeň	0505
15,7	2	Kabeláčková Marie,061065,Val.Meziříčí	Ostrava	1809
15,8	2	Tomčíková Dag.,ar,160865,Škoda Plzeň	Plzeň	0505
15,8	6	Rozumová Iva,170965,Zbroj.Brno	Svit	0507
15,8	P	Vyšejnová Jana,250165,Slavia IPS	Praha	0510
16,0	3	Lemešová Ivana,150465,Škoda Plzeň	Plzeň	0905
16,0	4	Coufalová Jaroslava,271065,Vítkovice	Ostrava	1206
16,1	1B	Kubínová Lenka,180265,Sparta ČKD	Praha	3106
16,1	4B	Mašková Marcela,080765,Dyn.Pardubice	Svit	0507
s větrem:				
15,17	1Bt	Pyšková Alena,080165,Škoda Plzeň	Praha	1705
15,7	2r	Rozumová Iva,170965,Zbroj.Brno	Svit	0507

4 0 0 m PŘEKÁŽEK

57,83	3	Wildová Dana,070557,LIAZ Jablonec	Nova Gorica	0709
59,14	1	Slémová Hana,230254,LIAZ Jablonec	Praha	1006
60,71	3	Prokopová Sylva,091055,Sp.Hradec Kr.	Praha	1307
61,96	4	Loučová Marie,130258,LIAZ Jablonec	Praha	1307

62,09	3:3	Helena Rendeková,191057,RH Praha	Praha	2405
62,77	4r	Moštková Jana,130361,Sl.Havířov	Praha	1307
63,5	2	Bordovská Jarmila,110664,Sl.Havířov	Třinec	1907
63,7	4	Ozoráková Jozefina,290352,RH Praha	Ostrava	2408
64,06	2	Štastná Renata,191062,Sparta ČKD	Praha	2709
64,1	1B	Keszeli Jitka,131158,VŠ Praha	Ostrava	2408
64,34	7	Bartošová Irena,071157,VŠ Praha	Praha	0607
64,40	4	Skulinová Sylva,160262,Sl.Havířov	Zabrze	0908
64,6	2B	Valentinová Miriam,210956,VŠ Praha	Ostrava	2408
65,0	3	Najzarová Iva,140462,Vitkovice	Třinec	1907
65,2	2	Hronková Ivana,290760,Dyn.Pardubice	Pardubice	1406
65,62	5r	Jahodová Květa,020456,Lok.Šumperk	Praha	0607
65,9	1	Čepeláková Jana,090264,Geotest Brno	Sopoty	1210
66,2	2	Hyánková Jana,301158,Un.Olomouc	Chrudim	1806
66,41	5	Palíková Šárka,180662,Škoda Plzeň	Praha	1705
66,82	1B	Růžičková Jana,220362,Sp.Hradec Kr.	Praha	2709
66,8	3	Roháčková Ivana,150960,VS Tábor	Chrudim	1806
67,3	4	Klvanová Ivana,310158,Un.Olomouc	Chrudim	1806
67,4	5	Němečková Darja,090859,Un.Olomouc	Chrudim	1806
67,56	2B	Čechová Lenka,290462,Geotest Brno	Praha	2709
67,6	1	Černá Lenka,221063,AS Ml.Boleslav	Ml.Boleslav	2709
67,8	6	Brožová Helena,031056,Un.Olomouc	Chrudim	1806
67,9	7	Mazgajová Iveta,020657,Un.Olomouc	Chrudim	1806
68,37	1	Kubcová Zora,120562,Sp.Ústí n.L.	Praha	1209
68,53	8	Seráková Alena,240359,Univ.Brno	Praha	1608
68,5	1	Soukupová Jana,181058,VŠ Praha	Praha	1805
68,5	1B	Vykaldalová Blanka,230456,L.Šumperk	Pardubice	1406
68,5	8	Musilová Ludmila,190957,Un.Olomouc	Chrudim	1806
68,76	2	Pospišilová Zdenka,171259,Atletik Pha	Praha	1105
68,77	2	Zeráková Helena,070658,Univ.Brno	Praha	1209
68,7	2B	Proppová Vladěšlava,140162,Sp.Hradec Kr.	Pardubice	1406
69,0	4	Borovičková Eva,200663,Sp.Ústí n.L.	Třinec	1907
69,4	1	Fanturová Helena,290555,Sp.Praha 4	Praha	2709
69,6	2	Havlasová Zuzana,131062,Sp.Hradec Kr.	Dobruška	2405
69,6	2	Novozámská Zva,121256,Bohemians ČKD	Ústí n.L.	1406
69,85	3B	Vytlačilová Bohumíra,010958,Geotest B.	Praha	2709
69,8	2C	Netoličková Nada,010961,Sl.Havířov	Gottwaldov	1506
70,20	4B	Matalová Zdena,100563,Univ.Brno	Bratislava	0409
70,3	3B	Kartouzková Radka,180560,Un.Olomouc	Chrudim	1806
70,4	3	Šafránková Hana,051159,ZČE Plzeň	Ústí n.L.	1406
70,5	3	Prášková Dana,050760,RH Praha	Praha	3005
70,6	4	Procházková Dana,090360,RH Praha	Praha	3005
70,8	1	Čtveráčková Alena,160858,Sp.Jihlava	Jihlava	2409
70,8	2	Kloučková Jana,250659,Sp.Praha 4	Praha	2709
71,6	1B	Kroutilová Jitka,260261,RH Praha	Praha	1306
71,8	4r	Trkalová Miroslava,271061,Bohemians ČKD	Praha	2709

V Ý Š K A

1.85	5	Skotnická Věra,200262,Bohemians ČKD	Bratislava	0706
1.82h	3	Dryeová Drahomíra,211057,VŠ Praha	Třinec	2202
1.82	1	Geržová Ivana,290163,Krnov	Ostrava	1007
1.81	1	Bradáčová Věra,121055,Škoda Plzeň	Praha	1105
1.80	1	Reiská Daniela,140561,Vitkovice	Ostrava	1608
1.80	1	Otáhalová Helena,010159,RH Praha	Plzeň	1609

1.79h	3	Stránská Eliška, 130958, LIAZ Jablonec	Jablonec	1901
1.79h	6	Šimáčková Ledislava, 210361, Zbr. Brno	Třinec	2202
1.79	2	Tichopádová Yvonna, 161064, ŽDAS Ždár/S.	Ostrava	1007
1.78h	1	Boukalová Zdena, 110261, Sparta ČKD	Praha	2601
1.78h	1	Janáková Eva, 070364, Sl. Havířov	Val. Meziříčí	1503
1.78	1	Kučerová Věra, 240959, Dyn. Pardubice	Praha	0510
1.77	3	Krátká Jitka, 020661, Sparta ČKD	Praha	1705
1.77	P	Koblasová Marcela, 150656, Škoda Plzeň	Praha	1207
1.76	P	Valentová Miriam, 210956, VŠ Praha	B. Bystrica	0208
1.76	1	Jurgová Jana, 220362, Sl. Sl. Uh. Hradiště	Lipsko	2109
1.75h	3	Reifová Krista, 221061, Start K. Vary	Praha	0202
1.74	3T	Suchá Radka, 040859, VŠ Praha	Praha	2405
1.74	3T	Poláčková Eva, 221259, VŠ Praha	Praha	2405
1.74	1	Radostová Karla, 180560, LIAZ Jablonec	Praha	1708
1.73	2	Čadková Ivana, 150459, Slavia IPS	Ml. Boleslav	1705
1.72	7	Oktábová Jindřiška, 011154, Sparta ČKD	Ostrava	0406
1.71	1	Motyčková Eva, 270863, Geotest Brno	Brno	2606
1.71	2	Vandroušková Ivana, 240164, B. Příbram	Otrokovice	0607
1.71	Z	Ševčíková Marcela, 280762, Sl. Frýdek-M.	Znojmo	1109
1.70h	4	Holbová Lenka, 061263, LIAZ Jablonec	Jablonec	1101
1.70h	2	Konrádová Jana, 290764, Geotest Brno	Brno	1201
1.70h	2	Nováková Vanda, 050758, Zbr. Brno	Brno	1601
1.70h	3	Dalecká Daniela, 051058, Bohemians ČKD	Praha	0902
1.70	3	Spálenská Ladislava, 220358, Dyn. Pardub.	Ml. Boleslav	1705
1.70	2	Fialová Štěpánka, 170464, Kolín	Praha	1806
1.70	7T	Blažejovská Iveta, 261264, Bohemians ČKD	Budapešť	2206
1.70	3	Roháčková Ivana, 150960, VS Tábor	Praha	1009
1.69	2	Kubáčová Helena, 251261, Kolín	Krnov	2709
1.68	2	Blažejovská Eva, 191062, Bohemians ČKD	Brno	2206
1.68	2	Stejskalová Anna, 271263, Sparta ČKD	Praha	2307
1.68	2	Skotnická Milena, 141063, Bohemians ČKD	Tábor	3008
1.68	3	Junášková Sylva, 111062, Sl. Sl. Uh. Hradiš.	Krnov	3008
1.67	4	Paštyková Ilona, 040562, Sp. Jihlava	Ml. Boleslav	1705
1.67	P	Pokorná Zuzana, 140664, Škoda Plzeň	Kroměříž	2106
1.66	2	Plischkeová Alena, 290448, Škoda Plzeň	Plzeň	0905
1.66	1	Komarovská Iva, 160465, LIAZ Jablonec	Kroměříž	2106
1.66	P	Procházková Jiřina, 130759, Poldi Kladno	Kladno	0410
1.66	P	Vocásková Kateřina, 250558, LIAZ Jablonec	Praha	0510
1.65h	3	Flhářová Mardela, 200661, Zbroj. Brno	Brno	0601
1.65h	4T	Machaňová Dana, 021264, Sparta ČKD	Praha	0602
1.65h	3	Mužatková Eva, 240463, Sp. Lipník	Val. Meziříčí	1503
1.65	6	Stodolová Alena, 081255, Sparta ČKD	Praha	0205
1.65	1	Chudárková Milena, 231263, Gottwaldov	Gottwaldov	0905
1.65	1	Matulíková Jana, 061063, Gottwaldov	Brno	0706
1.65	P	Kůstová Ivana, 010462, Náchod	Pardubice	2106
1.65	2	Ponková Tatána, 070361, Transp. Chrudim	Pardubice	2506
1.65	7T	Kotková Marcela, 310861, Sn. Liberec	Praha	1209

Dorostenky - 1962

viz ženy: 1.85 Skotnická- 1.76 Jurgová - 1.71 Ševčíková- 1.68 Blažejovská				
E. - 1.68 Junášková - 1.67 Paštyková - 1.65 Kůstová				
1.61h	1	Veselská Ivana, 110462, Dyn. Pardubice	Praha	2701
1.60h	5	Filíčková Anna, 100662, Sl. Havířov	Ostrava	1901
1.60h	4T	Švandová Renata, 300162, Sl. Sl. Uh. Hrad.	Praha	0902
1.60h	2	Kraváčková Magda, 190462, L. Olomouč	Olomouč	1602
1.60	1	Palíková Šárka, 180662, Škoda Plzeň	Sušice	0706

1.60	2	Kavangová Jana, 160662, Škoda Plzeň	Sušice	0706
1.58h	1	Machanová Dana, 111162, Krnov	Havířov	0803
1.55	5	Kalátová Jiřina, 160462, B. Příbram	Vlašim	1705
1.55	P	Troppová Vladislava, 140162, Sp. Hradec K.	Chrudim	0410

Dorostenky - 1963

viz ženy: 1.82 Geržová - 1.71 Motyčková - 1.70 Holbová - 1.68 Stejskalová - 1.68 Skotnická M. - 1.65 Mužatková - 1.65 Chudárková - 1.65 Matulíková/B/

1.64	5	Nováková Zuzana, 110363, LIAZ Jablonec	Ml. Boleslav	1705
1.62	1	Palašáková Bronislava, B70362, Frýdek-M.	Frýdek-M.	1406
1.61h	1	Karásková Ludmila, 011163, VS Tábor	Praha	2001
1.61h	1	Kašparová Jana, 020163, LIAZ Jablonec	Jablonec	2601
1.61	1	Miczková Ivana, 150363, Skl. Tumov	Chrudim	1406
1.61	3	Kohoutková Hana, 091263, AS Ml. Boleslav	Ostrava	2009
1.58h	2	Horáková Jaroslava, 060563, D. Pardubice	Praha	2701
1.58	2	Hřešilová Jana, 030763, Gottwaldov	Znojmo	2409

Dorostenky - 1964

viz ženy: 1.79 Tichopádová - 1.78 Janáková - 1.71 Vondroušková - 1.70 Konrádová - 1.70 Blažejovská I. - 1.70 Fialová - 1.67 Pokorná - 1.65 Machanová - 1.65 Karesová

1.62	1	Kvochová Kateřina, 120664, Sl. Frýdek-M.	Opava	1705
1.62	4	Černá Iveta, 050864, Poldi Kladno	Praha	3105
1.61h	1	Řeřichová Jana, 090364, VS Tábor	Praha	2001
1.61h	2	Zdařilová Dagmar, 010164, Sl. Havířov	Havířov	0803
1.61	2	Najbrtová Blanka, 280264, Lok. Nymburk	Čáslav	1605
1.60h	2T	Březinová Hana, 270364, VS Tábor	Praha	1602
1.60h	1	Čepeláková Jana, 010264, Geotest Brno	Brno	0803
1.60	1	Šelinková Marcela, 090764, Geotest Brno	Brno	1006

Dorostenky - 1965

viz ženy: 1.66 Komarovská

1.61	2	Trejbálová Jana, 140565, Náchod	Kroměříž	2106
1.61	3	Kubínová Lenka, 180265, Sparta ČKD	Kroměříž	2106
1.61	4	Dvořáková Jitka, 050965, Sl. Havířov	Ostrava	2009
1.60	1	Myslivečková Iveta, 160565, ZČE Plzeň	Plzeň	0706
1.60	4	Čanůšková Alára, 070665, RH Praha	Praha	0510
1.59	2	Kaškovská Renata, 300865, Slezan Opava	Ostrava	1206
1.58	2	Hecová Zuzana, 130465, ZČE Plzeň	Plzeň	0706
1.58	5	Kopaničová Ivanam260465, Znojmo	Kroměříž	2106
1.55h	3	Kabeláčová Marie, 061065, Val. Mez i Míčí	Havířov	0803
1.55	2	Tomanová Michaela, 140465, ZDS Jesenív	Praha	0705
1.55	5	Spasová Alexandra, 090365, Gottwaldov	Brno	1006
1.55	6	Kudrná Jana, 010465, Gottwaldov	Brno	1006
1.55	3	Králová Veronika, 180265, Zbr. Brno	Tábor	0609
1.55	5	Kolejková Renata, 030265, Geotest Brno	Tábor	0609

Kučerová Věra dříve Kmoníčková, Čadková dříve Věbřová, Stodolová dříve Kutilová

D Á L K A

6.83	6	Nygrýnová Jarmila, 150253, RH Praha	Moskva	3107
6.42	1	Tasová Hana, 080559, VŠ Praha	Nova Gorica	0609
6.37	3	Jimramovská Ludmila, 050658, Zbr. Brno	Praha	0807
6.23h	2	Koblasová Marcela, 150656, Škoda Plzeň	Jablonec	1602
6.18	3	Pokludová Marie, 171161, Sl. Frýdek-M.	Praha	1705
6.10	1	Novobilská Jitka, 100463, Krnov	Třinec	1907
6.09	1	Gribovová Sofia, 070662, Škoda Plzeň	Sušice	0706
6.03h	2	Nováková Vanda, 050758, Zbroj. Brno	Jablonec	1503

5.99	P	Vocásková Kateřina, 250558, LIAZ Jablonec	Praha	0510
5.92	2	Bulanová Lenka, 020660, VŠ Praha	Praha	1105
5.91	1	Šimáčková Ladislava, 210361, Zbr. Brno	Brno	2804
5.89	2	Hořejšová Jitka, 230663, Sp. Ústí n. L.	Jablonec	0507
5.88	3	Skotnická Věra, 200262, Bohemians ČKD	Praha	1105
5.85h	7	Szmeková Emilie, 141060, Vítkovice	Jablonec	1602
5.84	3	Chochořáková Hana, 040262, Vítkovice	Bratislava	0507
5.79	1	Hanušová Hana, 311261, Dyn. Pardubice	Pardubice	1406
5.77h	9	Mecháčková Hana, 041159, LIAZ Jablonec	Jablonec	1602
5.75	6	Kučerová Jitka, 210154, Zbroj. Bmo	Jablonec	3008
5.73h	4	Hanzlíčková Šárka, 230763, LIAZ Jablonec	Jablonec	1503
5.72h	1	Tesárková Jitka, 271065, LIAZ Jablonec	Jablonec	3009
5.70	1	Kulišová Miroslava, 150865, L. Břeclav	Kroměříž	2206
5.70	2	Buriánová Jana, 100763, Sl. Havířov	Praha	2709
5.69	1	Kuchtová Eva, 241065, Start K. Vary	Svit	0607
5.68	1	Hušková Markéta, 050764, Sp. Hradec Kr.	Pardubice	2506
5.67	P	Valentová Miriam, 210956, VŠ Praha	Praha	0806
5.66	2	Skulinová Sylva, 160262, Sl. Havířov	Glmouč	1705
5.65	8	Uheřková Kateřina, 290863, Sl. Havířov	Třinec	1907
5.64	1	Stanková Eva, 140460, Bohemians ČKD	Praha	2506
5.63h	2	Vančurová Eva, 031257, Sp. Hradec Kr.	Jablonec	1201
5.63	2	Roháčková Ivana, 150960, VS Tábor	Praha	2309
5.61	P	Otáhalová Helena, 010159, RH Praha	B. Bystrica	0208
5.60h	3	Němečková Zuzana, 111263, RH Praha	Praha	0902
5.60	2	Zdražilová Ludmila, 291261, Vítkovice	Ostrava	1706
5.59h	4	Dobrovolná Květuše, 070363, Sparta ČKD	Praha	0902
5.59	1	Jahodová Simona, 010953, Sp. Ústí n. L.	Plzeň	1705
5.59	2	Jonášová Jindřiška, 130264, Zbroj. Bmo	Otrokovice	0507
5.58	1	Vlasáková Zuzana, 230963, Zbroj. Brno	Brno	0706
5.57	2	Procházková Jiřina, 130759, Poldi Kladno	Plzeň	1705
5.57	P	Jahodová Květa, 020456, Lok. Šumperk	Praha	0806
5.57	4	Valentová Rut, 270659, Svitavy	Jablonec	0908
5.56	1	Věbová Ivana, 120664, ZČE Plzeň	Klatovy	1308
5.53	1	Pražáková Marcela, 290165, Škoda Plzeň	Plzeň	1005
5.53	11	Pyšková Alena, 080165, Škoda Plzeň	Třinec	1907
5.53	4	Krátká Jitka, 020661, Sparta ČKD	Praha	2709
5.52	P	Junášková Sylva, 111062, Sl. Sl. Uh. Hradiš.	Pardubice	2106
5.51	1	Pazderková Helena, 100465, VS Tábor	Sez. Ústí	0706
5.50	2	Hloušková Lenka, 190259, Sp. Hradec Kr.	Ml. Boleslav	1705
5.50	3	Drašarová Lenka, 140564, LIAZ Jablonec	Ml. Boleslav	1705
5.50	1	Chudárková Milena, 231263, Gottwaldov	Brno	1006
5.50	1	Tichopádová Yvona, 161064, ŽDAS Ždár/S.	Praha	1109
5.50	1	Marešová Jitka, 170154, Slavia IPS	Praha	2709

Nygrýnová nyní Strejčková, Procházková dříve Lamačová

Dorostenky - 1962

viz ženy: 609 Gribovová - 5.88 Skotnická V. - 5.84 Chochořáková - 5.66
Skulinová - 5.52 Junášková

5.48	1	Königová Marta, 100562, Sl. Frýdek-M.	/5/ Frýdek-M.	1406
5.43h	6	Šedovičová Eva, 030562, Dyn. Pardubice	Praha	2302
5.41	4	Havlíková Miroslava, 080262, ZČE Plzeň	Brno	2106
5.33	1	Tesařová Dana, 040362, Zbroj. Bmo	Víden	1805
5.29	2	Plavková Milena, 290262, Start K. Vary	K. Vary	2109
5.29	2	Pospěchová Lenka, 020462, Slezan Opava	Krnov	2709
5.28	P	Filíčková Anna, 100662, Sl. Havířov	Praha	1207
5.27	1	Frajtková Vlasta, 160362, RH K. Hora	Nymburk	0410

5.25h	1	Kašparová Milada,140162,RH Praha	Praha	2702
5.24	3	Kústová Ivana,010462,Náchod	Pardubice	0305

Dorostenky - 1963

viz ženy: 6.10 Novobilská - 5.89 Hořejšová - 5.73 Hanzlíčková - 5.70 Buriánová - 5.65 Uherková - 5.60 Němečková - 5.59 Dobrovolná - 5.58 Vlasáková - 5.50 Chudárková

5.48	7	Spiláková Dagmar,090163,Sl.Havířov	Praha	1309
5.47	4	Kylšarová Daniela,280563,Slez.Opava	Jablonec	0507
5.45h	5	Kerhartová Jana,170363,Dyn.Pardubice	Praha	2302
5.35	2	Němcová Anna,231263,Slavia IPS	Ústí n.L.	0609
5.35	3	Koulová Jana,300463,AŠ Ml.Boleslav	Ústí n.L.	0609
5.33	4	Švédová Marie,070763,Škoda Plzeň	Plzeň	0105
5.33	2	Belenčíčová Markéta,260263,ZČE Plzeň	Sušice	0706

Dorostenky - 1964

viz ženy: 5.68 Hušková - 5.59 Jonášová - 5.56 Věbrová - 5.50 Drašarová - 5.50 Tichopádová

5.49	P	Pokorná Zuzana,140664,Škoda Plzeň	Svit	0507
5.46	2	Číhalová Marta,270364,Sl.Sl.Uh.Hradiště	Brno	1006
5.45	8	Kasprzyková Milada,170264,Lok.Olomouc	Bratislava	0409
5.43	1	Pokludová Jarmila,010864,Sl.Frydek-M.	Trinec	0605
5.39	6	Činová Iva,010664,LIAZ Jablonec	Ml.Boleslav	1705
5.36	1	Mišustová Martina,300164,Geotest Brno	Gottwaldov	0905
5.35	3	Kvochová Kateřina,120664,Sl.Frydek-M.	Trinec	0605
5.34h	3	Neumannová Zuzana,230864,LIAZ Jablonec	Jablonec	2601
5.32h	2	Zacharníková Marcela,180464,LIAZ Jabl.	Jablonec	0202
5.32h	3	Va lentová Zuzana,140764,Škoda Plzeň	Praha	2001

Dorostenky - 1965

viz ženy: 5.72 Tesárková - 5.70 Kulišová - 5.69 Kuchtová - 5.53 Pražáková - 5.53 Pyšková - 5.51 Pazderková

5.43	1	Čičmancová Ivana,140565,B.Sokolov	Praha	0510
5.40	2	Hladká Blanka,140565,Gottwaldov	Brno	0706
5.40	3	Hecová Zuzana,130465,ZČE Plzeň	Svit	0607
5.39	1	Trejbalová Jana,140565,Náchod	Grevesmühlen	0907
5.35	2	Málková Květoslava,160265,Sn Kadaň	Ústí n.L.	3004
5.31	1	Ševčíková Helena,280365,Lok.Olomouc	Olomouc	1706
5.21	1	Tomšů Alena,100165,AŠ Ml.Boleslav	Kladno	0806
5.19	3	Remešová Martina,201165,Sl.Frydek-M.	Ostrava	0405
5.19	2	Koubová Jaroslava,120265,LIAZ Jablonec	Most	1406

K O U L E

21.53	1	Fibingerová Helena,130749,Vítkovice	Praha	2405
20.00	1	Bartonová Zdeňka,150654,Vítkovice	Budapešť	0909
15.80	2	Va ščíková Sona,140362,RH Praha	Sofia	1308
15.72	2	Frouzová Jitka,051250,RH Praha	Praha	2105
15.09	2	Vitoulová Alena,060560,Vítkovice	Praha	0507
14.62	5	Peterková Milada,180648,Sparta ČKD	Praha	1006
14.56	P	Dryeová Drahomíra,211057,VŠ Praha	Praha	1105
14.34	2	Koblasová Marcela,150656,Škoda Plzeň	Praha	1207
14.02	9	Matysová Jana,230453,RH Praha	Praha	1705
13.91	1	Matalová Ladislava,211159,LIAZ Jablonec	Pardubice	1406
13.44	1	La jbnarová Zuzana,200563,Sp.Hradec Kr.	Ostrava	2009
13.37	4	Skoumalová Jana,150459,RH Praha	Nitra	1608
13.23h	3	Václavíková Jana,120361,LIAZ Jablonec	Jablonec	0103
12.86	1	Trnková Vladimíra,280962,Slavia IPS	Ml.Boleslav	1705

12.83	3	Onderišinová Pavla,151063,Sl.Havířov	Trinec	1907
12.80h	2	Moutelíková Lenka,200663,L.Bílina	Praha	0902
12.72	2	Kotmelová Kateřina,030155,VŠ Praha	Nymburk	1405
12.69	1	Schreibmeierová Milada,160244,KIN Č.Bud.	Č.Budějovice	1909
12.67h	1	Žáková Renata,200564,Transp.Chrudim	Praha	0803
12.64	1	Kyjovská Jana,190360,Kolín	Čelákovice	3105
12.59h	1	Šilhavíková Iveta,120564,Gottwaldov	Jablonec	2302
12.57	3	Sedláčková Věra,020341,LIAZ Jablonec	Pardubice	1406
12.54	P	Nováková Vanda,050758,Zbroj.Bm o	Bratislava	2106
12.51	9	Pilařová Marcela,190445,Vítkovice	Jablonec	3008
12.50	1	Žárská Iveta,170164,Gottwaldov	Otrokovice	0607
12.40	6	Kubíková Hana,250154,VŠ Praha	Budapešť	2206
12.40	1	Davidová Olga,230661,Univ.Brno	Brno	3009
12.34	P	Otáhalová Helena,010159,RH Praha	Praha	1207
12.31	2	Videtičová Dana,020863,Sparta ČKD	Jablonec	0507
12.28	1	Černá Zdena,10565,ZČE Plzeň	Plzeň	2910
12.18	13	Vlasáková Vlasta,100360,Zbroj.Brno	Brno	1705
12.18	P	Vinterová Jarmila,121059,VŠ Praha	B.Bystrice	0208
12.06	1	Všeweghová Arnoštka,311056,Zbroj.Brno	Brno	0706
12.01	1	Jeřelínová Marcela,240358,Geo test Brno	Brno	1709
12.00h	5	Sekáčová Jitka,070962,LIAZ Jablonec	Praha	0902
12.00	3	Nováková Marta,140461,Zbroj.Bm o	Brno	2708
11.98	2	Reilová Zdena,070659,Klatovy	Praha	2709
11.92	1	Julinová Zuzana,220663,Gottwaldov	Brno	0210
11.90	2	Homolová Hana,240959,Sp.Jihlava	Kolín	0105
11.88	3	Šikulajová Jana,180363,Gottwaldov	Krnov	3008
11.83	1	Hrabcová Jarmila,160554,Sl.Frydek-M.	Frydek-M.	1406
11.81	1	Kopkářová Libuše,150662,Sl.Havířov	Brno	3105
11.78	4	Ludvíková Stanislava,170153,Bohemians	Praha	3105
11.74	3	Nygrýnová Jarmila,150253,RH Praha	Nymburk	1405
11.73	1	Jurečková Ludmila,240459,Un.Olomouc	Chrudim	1806
11.71	2	Urbánková Jiřina,150364,ZĐAS Žďár/S.	Brno	1006
11.56	1	Dobrodinská Dagmar,010456,Sn Mar.Lázně	Mar.Lázně	3105
11.57	2	Doškářová Hana,100359,Sp.Vlašim	Čelákovice	3105
11.53	2	Bendová Jitka,120861,Sp.Ústí n.L.	Quedlinburg	2109
11.48	2	Rážková Zdena,050349,Technopl.Chropyně	Břeclav	1705

Nygrýnová nyní Strejčková

Dorostenky - 1962

viz ženy: 15.80 Vašíčková -12.86 Trnková - 12.00 Sekáčová - 11.81 Kopkářová				
11.31	1	Dvořáková Marta,130562,Atletik Praha	Praha	3005
11.19	2	Sládková Jitka,230462,Vítkovice	Ostrava	1206
11.05	2	Záleská Růžena,290162,RH Praha	Praha	1805
10.78	1	Junášková Sylva,111062,Sl.Sl.Uh.Hradiš.	Znojmo	2409
10.75	3	Černovská Miloslava,080262,Kolín	Krnov	2709
10.55	1	Jurgová Jana,220362,Sl.Sl.Uh.Hradiště	Hluk	0605
10.49	Z	Kůstová Ivana,010462,Náchod	Náchod	2805
10.26	1	Dvořáková Renata,100762,Poldi Kladno	Kladno	0806
10.18	1	Němečková Zuzana,281262,Sl.Sl.Uh.Hrad.	Uh.Hradiště	1904
10.08	3	Čechmírková Vladka,130562,Praha	Praha	2005
9.99	2	Stavárková Dagmar,301062,Krnov	Ostrava	1206

Dorostenky - 1963

viz ženy: 13.44 Jajbnerová - 12.83 Onderišinová - 12.80 Moutelíková - 12.31 Videtičová -11,92 Julinová - 11,88 Šikulajová				
11.09	2	Benešová Andrea,160263,Sparta ČKD	Praha	2005
10.89	2	Terrichová Libuše,080463,Sp.Lipník	Ostrava	0405

10.85	3	Doležalová Ivana, 300963, Kov. Karviná	Ostrava	0405
10.83h	1	Petrásková Dagmar, 020363, Univ. Brno	Brno	0401
10.81	1	Dončuková Ivana, 041063, VS Tábor	Tábor	0410
10.68	4	Didiová Emilie, 130563, Sn Varnsdorf	Most	1506
10.63	1	Nováková Jana, 010863, VS Tábor	Tábor	3008
10.45	1	Stejskalová Leona, 111063, Geotest Brno	Brno	1709
10.42	3	Ringelová Marie, 311063, Sp. Hradec Kr.	Náchod	1105

Dorostenky - 1964

viz ženy: 12.67 Žáková - 12.59 Šilhavíková - 12.50 Žárská - 11,71 Urbán - ková /4/				
11.30	3	Uršičová Růženy, 110964, Sp. Vlašim	Kolín	0105
10.94	P	Vašáková Kateřina, 180264, RH K. Hora	Český Brod	2405
10.90	1	Bartošová Dana, 230864, AS Ml. Boleslav	Walcz	0608
10.75	1	Pinkavová Jana, 280164, Náchod	Dvůr Král.	1705
10.69	1	Kasprzyková Milada, 170264, L. Olomouc	Olomouc	2804
10.56	1	Halámková Iva, 280564, Znojmo	Znojmo	1510
10.44	2	Martiná Martina, 230364, VS Praha	Praha	3005
10.36	1	Zelenková Ivana, 020264, Kov. Karviná	Frydek-M.	0105
10.40	1	Himmelová Adita, 011264, Sn Kadan	Burgstadt	0110
10.33	3	Pinkavová Jana, 280164, Sparta ČKD	Praha	3005
10.26	4	Viktorová Irena, 100264, ZČE Plzeň	Žilina	2109

Dorostenky - 1965

viz ženy: 12.28 Černá				
11.06	2	Hutterová Vladimíra, 140565, Geotest Brno	Žilina	2109
10.93	3	Holakovská Ludmila, 070665, Atletik Praha	Praha	3008
10.83h	1	Petrášová Jana, 140565, Geotest Brno	Brno	2203
10.73	2	Emsenhuberová Marcela, 230765, Skl. Turnov	Pardubice	0410
10.56	1	Slaminková Jana, 120665, Sj. St. Boleslav	Chrudim	1308
10.40	1	Česařová Dana, 040965, Lok. Šumperk	Zábřeh	0810
10.30	4	Želíková Marta, 080565, Gottwaldov	Gottwaldov	2604
10.19	10	Jahnová Renata, 141065, Sp. Hradec Kr.	Náchod	0609
10.18	1	Mistrová Marcela, 020165, Sn Liberec	St. Boleslav	0810
10.13	2	Figarová Ivana, 160865, Kov. Karviná	Frydek-M.	0105
10.04	2	Žurková Iveta, 090265, Gottwaldov	Brno	2308
9.93	3	Altmannová Iveta, 120565, VS Praha	Praha	1909
9.90	2	Málková Květoslava, 060265, Sn Kadan	Burgstadt	0110
9.86	2	Kuběnková Jana, 050865, Sn Liberec	Litvínov	0205

D I S K

64.50	1	Bartoňová Zdena, 150654, Vítkovice	Ostrava	2408
63.32	1	Prouzová Jitka, 051250, RH Praha	Praha	3005
52.24	3	Pilařová Marcela, 190545, Vítkovice	Jablonec	3008
52.04	2	Skoumalová Jana, 150459, RH Praha	Praha	0107
50.54	1	Vašíčková Sona, 140362, RH Praha	Praha	1505
49.84	4	Bryeová Drahomíra, 211057, VS Praha	Praha	1105
48.52	1	Lajbnerová Zuzana, 200563, Sp. Hradec Kr.	Třinec	2007
47.68	5	Matysová Jana, 240353, RH Praha	Praha	2405
45.98	6	Nováková Marta, 140461, Zbroj. Brno	Praha	2405
45.00	1	Kyjovská Jana, 190360, Kolín	Kolín	0105
44.18	1	Mrnková Vladimíra, 280962, Slavia IPS	Praha	2708
43.70	7	Machalová Jana, 240952, Sl. Havířov	Praha	2405
42.62	5	Václavíková Jana, 120361, LIAZ Jablonec	Stargard	1606
42.38	5	Záleská Růžena, 290162, RH Praha	Litomyšl	2308
41.86	1	Jurečková Ludmila, 240459, Un. Olomouc	Gottwaldov	1506

41.74	1	Šilhavíková Iveta, 120564, Gottwaldov	Brno	0709
40.94	2	Šteflová Helena, 250146, Geotest Brno	Praha	2709
40.86	1	Žáková Renata, 200564, Transp. Chrudim	Otrokovice	0507
40.96	1	Maertová Štěpánka, 111230, Slavia IPS	Prostějov	0609
40.84	1	Bémová Alena, 260446, VS Tábor	Plzeň	1705
40.60	2	Vieweghová Arnoštka, 211056, Zbroj. Brno	Brno,	1205
40.52	2	Heilová Zdena, 070659, Klatovy	Plzeň	1705
40.34	1	Vitoullová Alena, 060560, Vítkovice	Ostrava	1809
40.22	3T	Hájková Stanislava, 160959, Gottwaldov	Krnov	3008
40.18	4	Moutelíková Lenka, 200663, L. Bílina	Ústí n.L.	2105
40.14	3	Žurková Vlasta, 150856, Gottwaldov	Gottwaldov	3105
40.14	7	Peterková Milada, 180648, Sparta ČKD	Praha	0607
40.00	2	Dvořáková Alena, 140152, AŠ Ml. Boleslav	Ml. Boleslav	1705
39.80	2	Cinibulková Olga, 040460, LIAZ Jablonec	Pardubice	1406
39.68	1	Ludvíková Stanislava, 170153, Bohemians	Ústí n.L.	1406
39.68	1	Kopkášová Libuše, 150362, Sl. Havířov	Třinec	2606
39.64	1	Šounová Eženie, 130761, Sp. Ústí n.L.	Quedlinburg	2109
39.08	1	Černá Zdenka, 110565, ZČE Plzeň	Kroměříž	2106
39.06	5	Žitná Marie, 040854, Un. Olomouc	Krnov	3008
38.92	3	Šikulajová Jana, 180363, Gottwaldov	Olomouc	1705
38.90	5	Vyskočilová Marie, 251244, Univ. Brno	Brno	3105
38.70	3	Čížková Alena, 240560, ZČE Plzeň	Ústí n.L.	1406
38.66	2	Kubíková Hana, 250154, VŠ Praha	Praha	3105
38.66	4	Onderišinová Pavla, 151063, Sl. Havířov	Praha	1309
38.62	1	Dynterová Jiřina, 230450, Techn. Chropyně	Brno	3105
38.44	2	Čvančarová Oldřiška, 201140, Spol. Neratov.	Vlašim	1705
38.16	1	Schreibmeierová Milada, 160244, KIN Č.B.	Č. Budějovice	0909
37.98	1	Videtičová Dana, 020863, Sparta ČKD	St. Boleslav	0110
37.94	1	Špotáková Ludmila, 130950, LIAZ Jablonec	Jablonec	2105
37.46	2	Ryčková Ana, 081055, Slezan Opava	Krnov	2709
37.20	7	Směšná Jana, 261058, Un. Olomouc	Brno	3105
37.04	2	Ringelová Marie, 311063, Sp. Hradec Kr.	Dobruška	2405
36.98	2	Homolová Hana, 240959, Sp. Jihlava	Kolín	0105
36.98	3	Metalová Leďislava, 211159, LIAZ Jablonec	Pardubice	1406
36.90	11	Kotmelová Kateřina, 030155, VŠ Praha	Jablonec	3008

Dorostenky - 1962

viz ženy: 50,54 Vašíčková - 44,18 Trnková - 42,38 Záleská - 39,68 Kopkášová -

36,42	5	Rakoušová Naďa, 060962, LIAZ Jablonec	Brno	2106
36,32	6	Frydlová Vladimíra, 06B762, Poldi Kladno	Český Brod	2405
34,64	1	Němečková Zuzana, 281262, Sl. Sl. Uh. Hrad.	Bratislava	0507
34,26	6	Vergeinerová Eva, 020262, Atletik Praha	Brno	2106
31,24	1	Šípová Sylva, 280162, Sj Pl. Tachov	Klatovy	0207
30,76	6	Štávrková Dagmar, 311062, Kmov	Kmov	2709
30,50	1	Janoušková Hana, 170562, Chotěboř	Chrudim	1406

/další závodnice nad limit 30,00 nehlášený/

Dorostenky - 1963

viz ženy: 48,52 Lajbnerová - 40,18 Moutelíková - 38,92 Šikulajová - 38,66

Onderišinová-	37,98	Videtičová - 37,04	Ringelová	16/
36,40	4	Nováková Jana, 010863, VS Tábor	Jablonec	0507
35,52	6	Dončuková Ivana, 041063, VS Tábor	Jablonec	0507
34,50	1	Petrásková Dagmar, 020363, Univ. Brno	Brno	1205
32,78	2	Julinová Zuzana, 220663, Gottwaldov	Hluk	2405
32,28	7	Sobotková Václava, 150163, RH Praha	Praha	1806
31,22	1	Dusíková Jana, 210563, J. Ústí n.O.	Dobruška	2109

30,78	2	Pavková Jana,070463,J.Čejkovice	Hodonín	0806
30,42	4	Terrichová Libuše,080463,Sp.Lipník	Ostrava	2809
30,26	2	Faň Ivana,210663,Poldi Kladno	Kladno	0806

Dorostenky - 1964

viz ženy: 41,74		Šilhevíková - 40,86	Žáková -	/2/
36,86	2	Žárská Iveta,170164,Gottwaldov	Witra	1608
36,64	3	Uršicová Růžena,110964,Sp.Vlašim	Vlašim	1705
35,68	1	Himmelová Edita,061264,Sn Kadaň	Most	2809
33,66	2	Urbánková Jiřina,150364,ZĐAS Žďár/S.	Hluk	2405
33,10	2	Martinů Martina,230364,VŠ Praha	Praha	1306
31,90	3	Kadlecová Marta,251264,ZĐAS Žďár/S.	Žďár/S.	2105
31,86	1	Viktorová Irena,100264,ZČE Plzeň	Plzeň	2405
31,84	1	Bartošová Dana,230864,AŠ Ml.Boleslav	Kladno	0806
31,78	4	Madiů Eva,130664,Gottwaldov	Gottwaldov	1804
31,46	3	Halamková Iva,280564,Znojmo	Birden	1705
30,70	1	Kračmářová Jarmila,270264,Oslavany	Třebíč	1705
30,68	1	Vidrnová Iva,180564,Sp.Hradec Kr.	Dvůr Kr.	0706
30,24	4	Pinkavová Jana,280164,Sparta ČKD	Praha	3008

Dorostenky - 1965

viz ženy: 39,08		Černá		/1/
35,34	5	Altmanová Iveta,120565,VŠ Praha	Praha	1806
35,26	5	Jahnová Renata,141065,Sp.Hradec Kr.	Hradec Kr.	2409
32,54	1	Kovarníková Jana,071165,RH Pardubice	Dobruška	2405
31,92	3	Šalenová Růžena,130365,Gottwaldov	Otrokovice	0107
31,86	2	Mistrová Marcela,020165,Sn Liberec	St.Boleslav	0110
31,36	5	Petrášová Jana,080365,Geotest Brno	Gottwaldov	0905
30,82	1	Málková Květoslava,090265,Sn Kadaň	Kadaň	2105
30,82	6	Figarová Ivana,160865,Kov.Karviná	Svit	0507
30,32	1	Hořakovská Ludmila,070665,Atletik Praha	Praha	1609
30,24	5	Žetková Ivana,160565,Gottwaldov	Kroměříž	2106
30,20	1	Emsenhuberová Marcela,230765,Skli.Turnov	Jičín	0808
28,82	4	Zelíková Marta,080565,Gottwaldov	Hodonín	1506
28,56	2	Pomahačová Petra,220365,Spol.Neratovice	Neratovice	0105
28,48	1	Kroulíková Dagmar,080265,VS Tábor	Sez.Ústí	0706

OSTĚP

57,90	1	Vlasáková Vlasta,100360,Zbroj.Brno	Praha	2405
54,50	5	Dryeová Drahomíra,211057,VŠ Praha	Lipsko	0405
52,22	9	Kořtmelová Kateřina,030155,VŠ Praha	Ostrava	0306
51,82	1	Pelikánová Radka,160563,Sparta ČKD	Třinec	1907
50,90	4	Linková Jana,190551,LIAZ Jablonec	Praha	1705
50,02	1	Rovenská Alena,280160,Škoda Plzeň	Plzeň	1609
49,28	4	Franzbergerová Božena,160763,Zbr.Brno	Praha	1207
49,05	5	Vinterová Jarmila,121059,VŠ Praha	Praha	2405
48,58	2	Kalousová Olga,090751,Sparta ČKD	Praha	1105
48,42	4	Schliederová Alena,080254,Sparta ČKD	Jablonec	3008
48,38	1	Belášová Jaroslava,011150,J.Ústí n.O.	Dvůr Král.	1705
48,36	3	Málková Gabriela,200364,Zbroj.Brno	Ostrava	1007
47,32	2	Grabovská Vanda,081253,VŠ Praha	Praha	2904
46,54	2	Tatarkiotiová Eva,070663,Vitkovice	Ružomberok	1005
46,60	3	Šobotková Václava,150163,RH Praha	Třinec	1907
46,32	2	Židková Helena,160960,LIAZ Jablonec	Praha	1209
44,76	1	Háblová Jana,160664,Sl.Sl.Uh.Hradiště	Uh.Hradiště	2907
44,68	6	Vašíčková Sona,140362,RH Praha	Sofia	1408
44,44	2	Chvojková Marcela,141160,Škoda Plzeň	Plzeň	0505
43,78	1	Nováková Jitka,290361,AŠ Ml.Boleslav	Nymburk	0105

43,74	4	Tesařová Dana,040362,Zbroj.Brno	Řítec	1907
43,60	1	Svobodová Hana,200157,VŠ Praha	Praha	2709
43,46	1	Klimešová Jaroslava,051147,Lok.Šumperk	Ostrava	0405
43,40	1	Zatloukalová Libuše,050755,Zbr.Brno	Chropyně	3008
43,38	1	Chovancová Renata,160261,Sl.Havířov	Brno	3105
43,20	1	Čísařová Věra,170765,Sp.Hradec Kr.	Ústí n.O.	0205
43,08	2	Rezníčková Lenka,070860,Univ.Brno	Brno	0205
42,81	3	Hendrychová Věra,240463,Sj Čáslav	Pardubice	2106
42,42	1	Tomášková Jana,221262,AS Ml.Boleslav	Ml.Boleslav	2604
42,42	7	Trojanová Jana,051064,Dyn.Pardubice	Třinec	1907
42,10	8	Ungrádová Radka,230862,Náchod	Řítec	1907
42,00	1	Dorazilová Eva,250659,Sparta ČKD	Praha	3105
41,84	2	Tesařová Jindra,110660,Svitavy	Dvůr Kr.	1705
41,70	6	Karásková Marcela,070859,Sk1.Turnov	Praha	0507
41,74	1	Nosková Jana,250262,LIAZ Jablonec	Ostrava	2009
41,56	1	Segetová Jarmila,210345,VŠ Praha	Helsinki	0708
41,42	2	Stavárková Dagmar,311062,Krnov	Opava	2504
41,38	4	Krejčí Miroslava,080349,Geotest Brno	Praha	2709
41,08	2	Šilhavíková Iveta,120564,Gottwaldov	Vlašim	1406
40,66	2	Spotáková Ludmila,130950,LIAZ Jablonec	Jihlava	3105
40,58	2	Zemanová Zuzana,241157,Start K.Vary	Plzeň	0905
40,30	1	Vodová Marie,250262,Sp.Jihlava	Jihlava	2904
40,12	2	Šebestová Jana,210252,Atletik Praha	Praha	1805
40,06	1	Hlínová Naděžda,060265,Krnov	Ostrava	0405
39,84	1	Otová Květoslava,300558,Poldi Kladno	Tábor	3008
39,58	8	Ponikešská Blanka,230356,VŠ Praha	Praha	1105
39,12	3	Kubalíková Dana,260952,Atletik Praha	Praha	3005
39,04	4	Paldusová Jaroslava,230450,LIAZ Jabl.	Ml.Boleslav	1705
38,90	2	Figarová Ivana,060865,Kov.Karminá	Kroměříž	2106
38,80	2	Onderišinová Pavla,151063,Sl.Havířov	Gottwaldov	1506

Dorazilová dříve Hlavsová

Dorostenky - 1962

viz ženy: 43,74 Tesařová - 42,42 Tomášková - 42,10 Ungrádová - 41,74 Nos-				
ková - 41,42 Stavárková - 40,30 Vodová				/6/
35,16	3	Němečková Zuzana,281262,Sl.Sl.Uh.Hrad.	Hluk	2405
34,36	2	Kašalová Květoslava,040662,VŠ Praha	Praha	1806
32,60	4	Frůhaufová Eva,110662,Sparta ČKD	Praha	1806
32,10	4	Gruntová Vladislava,111062,Sp.Přerov	Ostrava	0405
31,60	3	Krajičková Jiřina,271062,Chotěboř	Ústí n.O.	3105

/další závodnice s výkony nad limit 31,00 nehlášeny/

Dorostenky - 1963

viz ženy: 51,82 Pelikánová - 49,28 Franzbergerová - 46,64 Tatarkiotiová -				
46,60 Sobotková - 42,81 Hendrychová - 38,80 Onderišinová				/6/
38,74	1	Porwolíková Jitka,130863,Sp.Lipník	Olomouc	0509
38,68	2	Gamanová Jana,200663,L.Břeclav	Chropyně	3008
38,54	3	Julinová Zuzana,220662,Gottwaldov	Brno	0709
38,28	4	Šturcová Olga,020463,Sp.Hradec Kr.	Praha	1309
35,56	3	Uherková Kateřina,290863,Sl.Havířov	Opava	0805
35,46	1	Jelínková Iva,271163,VS Tábor	Sez.Ústí	0105
35,24	3	Belančíčová Markéta,260263,ZČE Plzeň	Tábor	3008
33,84	3	Lajbnerová Zuzana,200563,Sp.Hradec Kr.	Dobruška	2405
33,10	2	Zmeková Eva,070263,Škoda Plzeň	Plzeň	2005

Dorostenky - 1964

viz ženy: 43,20 Čísařová - 40,06 Hlínová - 28,90 Figarová				/3/
38,48	5	Zetková Ivana,160565,Gottwaldov	Náchod	0609

38,26	1	Vysloužilová Hana,050365, Sp.Lipník	Lipník	3008
37,06	1	Sikorová Jarmila,200265, Sl.Havířov	Třinec	2606
36,08	2	Přichystalová Iveta,140265,Zbr.Brno	Žilina	2109
25,24	6	Petříčková Dana,181065, Spol.Neratovice	Kroměříž	2106
34,88	1	Hrmová Vladimíra,120565,Poldi Kladno	Kladno	2107
33,32	8	Koubová Jaroslava,120265, LIAZ Jablonec	Kroměříž	2106
33,12	3	Machurová Barbara,211165,Dobruška	Pardubice	0305
32,44	6	Špičková Věra,161265,Poldi Kladno	Tábor	3008
32,38	3	Hutřerová Vladimíra,140565,Geo test Brno	Gottwaldov	0905
32,18	1	Founová Jaroslava,010165,ČZ Strakonice	Tábor	0905
31,74	2	Hašková Vladimíra,170765, Tesla Nýřany	Plzeň	0706

Dorostenky - 1964

viz ženy	48,36	Málková -	44,76	Hábllová -	42,42	Trojanová -	41,08	Šilha -
víková								/4/
38,78	1	Petříčková Ivana,210464, Spol.Neratovice	Cottbus	1810				
38,36	3	Tomášková Zdena,110364, AS Ml.Boleslav	Nymburk	0105				
37,60	1	Oláhová Jana,090664, LIAZ Jablonec	Děčín	2405				
37,18	2	Váchová Lenka,260464,Kolín	Kolín	3008				
36,78	5	Bartošová Dana,230864, AS Ml.Boleslav	Vlašim	1406				
36,36	4	Babiřová Gabriela,070864, Sp.Lipník	Ostrava	0405				
35,98	1	Zdařilová Dagmar,010164, Sl.Havířov	Karviná	0305				
35,40	1	Kludová Stanislava,070564, Sn Liberec	Liberec	0805				
34,88	2	Kaldová Kateřina,110364, Vítkovice	Ostrava	1206				
34,80	1	Culková Ivana,120364, Sušice	Klatovy	0207				
34,66	3	Jínová Iva,010664, LIAZ Jablonec	Žilina	2109				

P Ě T I B O J

Elektronicky měřené výkony zvýhodněny v pořadí o 30 bodů.

4.350E	1	Koblasová Marcela,150656, Škoda Plzeň	Praha	0806
		14,23 - 13,52 - 1.76 - 6.05 - 2:19,8		
4.019E	2	Nováková Vanda,050758,Zbroj.Brno	Praha	1207
		14,29 - 12,52 - 1.68 - 5.90 - 2:33,1		
3.976E	2	Otáhalová Helena,010159,RH Praha	B.Bystrica	0308+
		15,06 - 12,32 - 1.79 - 5.61 - 2:31,6		
3.908E	3	Valentová Miriam,210956,VŠ Praha	Praha	0806
		15,17n- 10,76 - 1.70 - 5.67 - 2:21,6		
3.908	1	Vocásková Kateřina,250558, LIAZ Jablonec	Praha	0510
		15,0 - 10,75 - 1.66 - 5.99 - 2:25,6		
3.822	2	Strejščková Jarmila,150253,RH Praha	Praha	0510
		14,5 - 11,63 - 1.54 - 6.23 - 2:33,6		
3.653E	6	Stránská Eliška,130958, LIAZ Jablonec	B.Bystrica	0308+
		15,28 - 9,45 - 1.79 - 5.25 - 2:34,2		
3.642E	6	Jahodová Květa,020456,Lok.Šumperk	Praha	1207
		15,71 - 10,15 - 1.59 - 5.50 - 2:23,1		
3.652	3	Kurimská Eva,200660, LIAZ Jablonec	Praha	0510
		14,8 - 9,58 - 1.57 - 5.40 - 2:23,3		
3.618E	7	Filíčková Anna,100662, Sl.Havířov	Praha	1207
		16,32 - 9,35 - 1.59 - 5.28 - 2:12,3		
3.600	1	Pokorná Zuzana,140664, Škoda Plzeň	Svit	0507
3.572	1	Roháčková Ivana,150960,VŠ Tábor	Rostock	1108
3.559	2	Janáková Eva,070364, Sl.Havířov	Svit	0507
3.508	1	Junášková Sylva,111062, Sl.Sl.Uh.Bradiš.	Pardubice	2106
3.490	1	Procházková Jiřina,130759,Poldi Kladno	Kladno	0410
3.488	4	Hanušová Hana,311261,Dyn.Pardubice	Praha	0510
3.452	1	Gribovová Sofia,070662, Škoda Plzeň	Praha	0510
3.421e	8	Vinterová Jarmila,121059,VŠ Praha	Praha	0806

3.422	1	Spálenská Ladislava, 220358, Dyn. Pardub.	Chrudim	0410
3.346e	11	Poláčková Eva, 221259, VŠ Praha	Praha	1207
3.368	2	Kůstová Ivana, 010462, Náchod	Pardubice	2106
3.356	1	Skotnická Věra, 200262, Bohemians ČKD	Praha	2609
3.331	3	Fialová Štěpánka, 170464, Kolín	Kroměříž	2106
3.290	1	Čepeláková Jana, 010264, Geotest Brno	Sopoty	1907
3.274	1	Pyšková Alena, 080165, Skoda Plzeň	Plzeň	1810
3.237e	12	Kasprzyková Milada, 170264, Lok. Olomouc	B. Bystrica	0308+
3.255	2	Hadravová Eva, 060564, Polďi Kladno	Kladno	0410
3.229	2	Jíchová Martina, 220265, ZČE Plzeň	Plzeň	1810
3.216	1	Tesařová Dana, 040965, Lok. Šumperk	Praha	0606
3.159	1	Trejbalová Jana, 140565, Náchod	Chrudim	0410
3.159	1	Vyštejnová Jana, 250165, Slavia IPS	Praha	0510
3.137	1	Moutelíková Lenka, 200663, Lok. Bílina	Pardubice	2106
3.136	2	Jarmarová Jana, 120365, Lok. Šumperk	Svit	0507
3.131	2	Šťastná Remata, 191062, Sparta ČKD	Praha	0510
3.119	2	Vlasáková Zuzana, 230963, Troj. Brno	Pardubice	2106
3.086	2	Culková Ivana, 120364, Sušice	Sušice	0410
3.080	4	Kabeláčová Marie, 061065, Val. Meziříčí	Svit	0507
3.033	3	Valentová Zuzana, 140764, Skoda Plzeň	Plzeň	1810
3.022	4	Hecová Zuzana, 130465, ZČE Plzeň	Plzeň	1810
2.984	5	Zikmundová Petra, 120364, ZČE Plzeň	Svit	0507
2.982	3	Spasová Alexandra, 090265, Gottwaldov	Kroměříž	2106
2.959	2	Troppová Vladislava, 140162, Sp. Hradec K.	Chrudim	0410
2.913	3	Miethová Hana, 120563, Sn Liberec	Pardubice	2106
2.882e	3	Machanová Dana, 111162, Krnov	Jablonec	0507
2.907	1	Máliková Květoslava, 060265, Sn Kadaň	Bílina	0706
2.892	6	Pencová Martina, 160664, ODPM Ná chod	Kroměříž	2106
2.872	1	Kozlová Lenka, 110258, J. Ústí n.O.	Ústí n.O.	0410
2.865	1	Pazdgerková Helena, 100465, VS Tábor	Pacov	1907
2.861	1	Stanková Zuzana, 140363, Slavia IPS	Praha	0606
2.839	1	Coufalová Jaroslava, 271065, Vítkovice	Litomyšl	0410

Nygrýnová nyní Strejčková, Procházková dříve Lamačová

Dorostenky - 1962

viz ženy: 3.618e Filíčková - 3.508 Junášková - 3.452 Gribovová - 3.368 Kůstová - 3.256 Skotnická V. - 3.131 Šťastná - 2.959 Troppová - 2.882e Machanová

2.758	3	Růžičková Jana, 220362, Sp. Hradec Kr.	Ústí n.O.	0510
2.501	1	Serbusová Iva, 180362, S.J. Český Brod	Český Brod	2009
2.480	1	Čechová Lenka, 290462, Geotest Brno	Brno	0510

Další závodnice s výkonem nad limit 2.400 b. nehlášeny

Dorostenky - 1963

viz ženy: 3.137 Moutelíková - 3.119 Vlasáková - 2.913 Miethová - 2.861 Staňková

2.811	2	Kleslová Renata, 041263, Slavia IPS	Praha	0606
2.778	9	Šimanová Blanka, 020263, Slavia IPS	Praha	0510
2.739	11	Martínková Zuzana, 310363, Slavia IPS	Praha	0510
2.686	4	Valřová Zuzana, 060963, Sn Liberec	Pardubice	2106
2.598	5	Blechová Marta, 130463, Sn Liberec	Pardubice	2106
2.566	8	Marešová Iveta, 150163, RH Cheb	Pardubice	2106
2.559	2	Minaříková Simona, 170363, Geotest Brno	Sopoty	1907
2.430	2	Skřivanová Eva, 160263, Bohemians ČKD	Praha	2609
2.390	3	Skotnická Milena, 141063, Bohemians ČKD	Praha	2609

/další závodnice s výkonem nad limitem 2.400 b. nehlášeny/

Dorostenky - 1964

viz ženy: 3.600 Pokorná - 3.559 Janáková - 3.331 Fialová - 3.290 Čepeláková

3.237e		Kasprzyková - 3.255	Hadravová - 3.086	Culková - 3.033	Valentová -	
2.984		Zikmundová - 2.892	Fencová			/10/
2.778	4	Pospíšilová Sona, 210364,	Poldi Kladno	Kladno		0410
2.758	8	Marevčíková Eva, 10464,	RH Cheb	Kroměříž		2106
2.675	5	Věbrová Ivana, 120664,	ZČE Plzeň	Plzeň		1810
2.631	2	Kazdová Ivana, 110964,	Sp. Hradec Kr.	Chrudim		0410
2.616	5	Ptáčková Nada, 270664,	Lok. Šumperk	Praha		0806

Dorostenky - 1965

viz ženy:	3.274	Pyšková - 3.229	Jíchová - 3.216	Tesařová D. - 3.159	Trejbalová - 3.159	Vyštejnová - 3.136	Jarmarová - 3.080	Kabeláčková - 3.022	Hečová - 2.982	Spasová - 2.976	Kuběnková - 2.907	Málková - 2.839	Coufalová - 2.865	Pazdřerková		
2.801	3	Špičková Věra, 161265,	Poldi Kladno	Kladno												/12/
2.757	3	Jirsová Jitka, 120765,	Atletik Praha	Praha												0510
2.646	4	Zelenková Hana, 171165,	VŠ Praha	Praha												0510

S E D M I B O J

5.725e	1	Koblasová Marcela, 150656,	Škoda Plzeň	B. Bystrica	2/308
		14,30 - 13,56 - 1.76 - 25,72 - 607 -		30,84 - 2:21,6	
5.404e	2	Otáhalová Helena, 010159,	RH Praha	B. Bystrica	2/308
		15,06 - 12,32 - 1.79 - 26,63 - 5.61 -		36,86 - 2:31,6	
5.001e	4	Stránská Eliška, 130958,	LIAZ Jablonec	B. Bystrica	2/308
		15,28 - 9,45 - 1.79 - 26,78 - 5.25 -		32,72 - 2:34,2	
4.939e	5	Valentová Miriam, 210956,	VŠ Praha	B. Bystrica	2/308
		15,26 - 9,97 - 1.76 - 27,08 - 5.15 -		22,96 - 2:20,3	
4.806e	7	Vinterová Jarmila, 121059,	VŠ Praha	B. Bystrica	2/308
		16,93 - 12,18 - 1.57 - 27,88 - 4.72 -		40,38 - 2:26,3	
4.748e	8	Roháčková Ivana, 150960,	VS Tábor	B. Bystrica	2/308
4.292e	12	Pokorná Suzana, 140664,	Škoda Plzeň	B. Bystrica	2/308
4.248e	13	Kasprzyková Milada, 170264,	Lok. Olomouc	B. Bystrica	2/308
4.913	1	Kozlová Lenka, 110258,	J. Ústí n.O.	Ústí n.O.	0410
3.942	1	Coufalová Jaroslava, 271065,	Vítkovice	Litomyšl	0510

4 x 100 m

46.36	1	RH Praha	Praha	1307
46.63	2	Tebichová, Sokolová, Kovandová, Nygrýnová	Praha	1307
46.8	1	VŠ Praha		
46.8	1	Mašterová, Křepelková, Šyrůčková, Šoborová	Ostrava	2408
48.21	2	Zbrojovka Brno		
48.21	2	Jimramovská, Kučerová, Wegscheiderová, Dembická	Praha	1705
48.30	4	Špačková, Kocembová, Chocholáčková, Klozová	Praha	1307
48.34	3	Sp. Ústí n.L.		
48.34	3	Hochmanová, Hořejšová, Katonová, Michalová	Praha	2405
48.89	4	Škoda Plzeň		
48.89	4	Valentová, Gribavová, Vyhnanáková, Tylová	Praha	1705
49.21	1	Škoda Plzeň		
49.21	1	Tomíčková, Pyšková, Pražáková, Lemešová	Praha	2709
49.21	1	Sparta ČKD Praha		
49.97	5	Berková, Doležalová, Harvanová, Svobodová	Praha	1705
49.97	5	LIAZ Jablonec/host/		
49.97	5	Nejedlová, Pekárková, Michalová, Vocásková	Praha	2405
49.32	7	Sparta ČKD Praha		
49.32	7	Štastná, Procházková, Berková, Dobrowalná	Praha	2405
49.40	8	RH Praha /host/	Praha	2405
49.40	8	Kašparová, Černá, Otáhalová, Michopádová		

Dorostenky 1962-1963

48,30	4	Sp.Ústí n.L. Hochmanová, Hořejšová, Michalová, Katonová	Praha	1307
49,5	1	Škoda Plzeň	Plzeň	0205
49,9	1	Vítkovice "	Brno	2106
50,00	2	Krnov	Jablonec	0507
50,1	1	Sp.Hradec Král.	Náchod	1105
50,47	3	Dynamo Pardubice	Jablonec	0507
50,48	4	Slavia Praha IPS	Jablonec	0507
50,6	1	Sl.Havířov	Ostrava	2405
50,6	1	Slov.Slavia Uh.Hradiště	Brno	1006

Dorostenky 1964-1965

48,89	4	Škoda Plzeň Tomíčková, Pyšková, Pražáková, Lemešová	Praha	1705
49,9	1	Geotest Brno	Vlašim	1406
50,2	1r	Dynamo ZČE Plzeň	Kroměříž	2106
50,5	2	Škoda Plzeň B	Vlašim	1406
50,8	1	Slezan Opava	Ostrava	1206
50,9	1	Sp.Ústí n.L.	Plzeň	1705
51,1	2	Zbroj.Brno	Brno	1006

4 x 4 0 0 m

3:46,8	1	LIAZ Jablonec Slámová, Loudová, Müllerová, Wildová	Praha	1307
3:47,7	1	VŠ Praha Moravčíková, Červená, Šoňáříková, Matějkovičová	Praha	2405
3:49,1	3	RH Praha Michalová, Kovandová, Zvoníčková, Ozoráková	Praha	1307
3:49,3	3	Sparta ČKD Praha /hest/ Mašatová, Harvanová, Kmochová, Stránská	Praha	2405
3:50,5	5	Zbrojovka Brno Drbalová, Vešková, Marvanová, Flasáková/	Praha	2405
3:52,9	6	Škoda Plzeň /Jílková, Vrkoslavová, Škopková, Kročová/	Praha	2405
3:56,0	8	Vítkovice /hest/ Pardubová, Vermarská, Herudková, Serwetnická	Praha	1705
3:57,1	9	VŠ Praha B Keszeli, Kleinová, Červenková, Valentová	Praha	2405
3:58,3	2	Sp.Hradec Král. Kaplanová, Jirásková, Růžičková, Prokopová	Praha	2709
3:59,7	3	Sl.Havířov Kottasová, Moštková, Ne toličková, Bordovská	Praha	2709

Dorostenky

4:10,5	3	Dyn.ZČE Plzeň /DML/ Egerová, Jichová, Vočadlová, Votrubová	Praha	3105
4:10,5	4	Sp.Ústí n.L. /DST/ Borovičková, Hochmanová, Málková, Nebovidská	Praha	1207

DOPLNKOVÉ DISCIPLÍNY6 0 m

Ženy: 7,5h 1	Sokolová Štěpánka,300758,RH Praha	Jablonec	1602
DST: 7,76h 1B	Pembická Iva,171163,Zbr.Brno	Jablonec	1602
7,4w T	Nevyjelová Zdena,090262,Sl.Havířov	Praha	0210
DML: 7,7 Z	Klekarová Jitka,201064,ODPM Náchod	Náchod	0305
7,4w T	Katonová Lenka,100364,Sp.Ústí n.L.	Ústí n.L.	0510

1 5 0 m

Ženy: 18,8 1	Tasová Hana,080559,VŠ Praha	Praha	2904
18,8 1	Lišková Lenka,120766,Zbroj.Brno	Brno	2904
DST: 18,9 1	Dvořáková Ivana,160963,Lok.Šumperk	Šumperk	2706
DML: 19,0 1	Coufalová Jaroslava,271065,Vitkovice	Litomyšl	2307

3 0 0 m

Ženy: 39,3h 1	Kovandová Hana,010559,RH Praha	Praha	3001
DST: 41,2h 1	Filíčková Anna,100662,Sl.Havířov	Ostrava	2301
DML: 40,1 1	Reabová Martina,130464,J.Ústí n.O.	Pardubice	2506

5 0 0 m

Ženy: 1:15,0 1	Červená Jindřiška,200453,VŠ Praha	Praha	2805
DST: 1:16,8h 1	Filíčková Anna,100662,Sl.Havířov	Ostrava	3001
DML: 1:18,2 Z	Borđovská Jarmila,110664,Sl.Havířov	Znojmo	1209

6 0 0 m

Ženy: 1:33,9 1	Müllerová Helena,200362,LIAZ Jablonec	Jablonec	1609
DST:	dtto		
DML: 1:39,6 1	Šlégrová Jana,130465,Dyn.Pardubice	Pardubice	1505

1 0 0 0 m

Ženy: 2:49,5 1	Vykydalová Božena,010253,Geotest Brno	Brno	0907
DST: 3:07,4 6	Voráčková Milena,170763,Zel.Prostějov	Prostějov	1609
DML: 3:14,8 3	Kautová Miriam,140764,Sp.Praha 4	Praha	1607
Žně: 3:04,9 5	Nožičková Věra,070266,L.Šumperk	Prostějov	1609

2 0 0 0 m

Ženy: 6:09,8 1	Češková Ludmila,260355,Zbr.Brno	Ostrava	0210
DST: 7:20,2 1	Chábová Alena,030163,Slavia IPS	Praha	2304
DML: 7:21,9 1	Průchová Jana,181164,Atletik Praha	Praha	2704

5 0 0 0 m

Ženy: 20:26,9 1	Vergeinerová Eva,020262,Atletik Praha	St.Boleslav	0110
-----------------	---------------------------------------	-------------	------

1 0 0 0 0 m

Ženy: 40:38,9 1	Vergeinerová Eva,020262,Atletik Praha	St.Boleslav	2409
-----------------	---------------------------------------	-------------	------

H O D I N O V K A

Ženy: 15:023 1	Rulcová Vlasta,030644,S.Bobnice	Ml.Boleslav	0609
----------------	---------------------------------	-------------	------

25.000 m /SILNICE/

Ženy: 1:34:40 1	Urbanová Jarmila,140650,RH Praha	Berlín	1304
-----------------	----------------------------------	--------	------

1 0 0 y

Ženy: 11,1 1 Nygrýnová Jarmila,150253,RH Praha Nymburk 1405

8 0 m PŘEKÁŽEK

Ženy: 12,1 1 Hladká Blanka,140565,Gottwaldov Gottwaldov 1804
DML: dtto

2 5 0 m PŘEKÁŽEK

Ženy: 42,2 1 Jirsová Jitka,120765,Atletik Praha Praha 1910

3 0 0 m PŘEKÁŽEK

Ženy: 46,2 1 Rendeková Helena,191057,RH Praha Nymburk 1405

SPRINTERSKÝ TROJBOJ

Ženy: 2.905 1 Nevyjelová Zdena,090262,AŠ Ml.Boleslav Praha 0210
7,4w - 11,7 - 25,2

DST: 2.983 1 Nevyjelová Zdena,090262,AŠ Ml.Boleslav Praha 0210
7,4w - 11,7 - 25,2

DML: 2.472 2 Pyšková Alena,080165,Škoda Plzeň Praha 0210
7,6w - 12,6 - 25,9

2.601 1 Katonová Lenka,100363,Sp.Ústí n.L. Ústí n.L. 0510
7,4w - 12,5w - 26,0w

4 x 2 0 0 m

Ženy+ 1:46,9 2 Sp.Hradec Král. Rostock 0306

DST: Plíšková,Hušková,Vlčková,Růžičková

DML: 1:49,1 1 Sn Liberec Praha 0510
Kuběnková,Odvárková,Součková,Válková

4 x 8 0 0 m

Ženy: 10:08,3 1 J.Havlíčkův Brod Praha 0510

Šimková,Panáčková,Pacasová,Krejčová

3 x 1 0 0 0 m

Ženy+ 10:15,2 1 Atletik Praha Praha 1210

DML: Boučková,Paterová,Průchová

800+400+200+100 m

Ženy+ 4:19,5 1 Atletik Praha Praha 1510

DML: Průchová,Paterová,Boučková,Žáčková

400+300+200+100 m

Ženy+ 2:23,3 1 Slovan Kadaň Praha 0510

DML: Brožová,Stachová,Pařilová,Málková

DST: 2:31,6 1 VŠ Praha Praha 0510
Zajícová,Bartáková,Mařincová,Zelenková

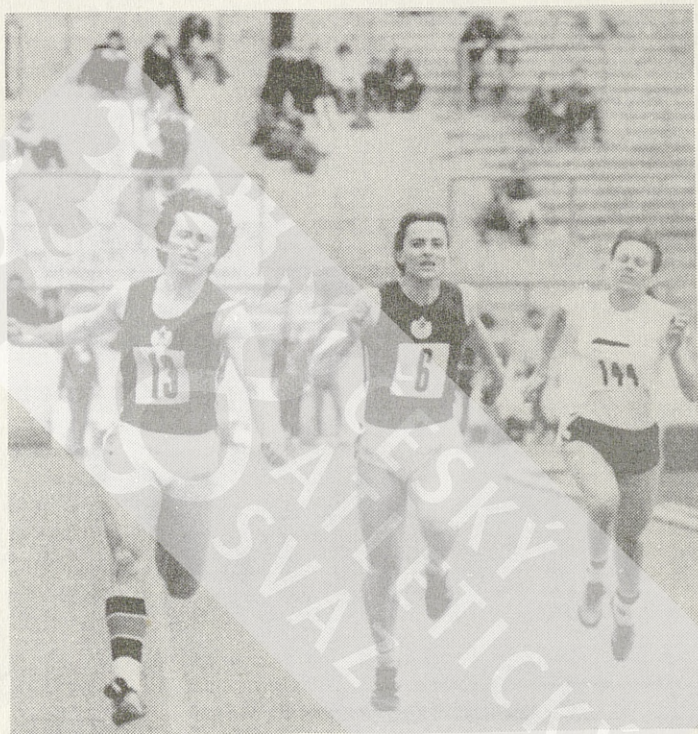

M U Ž I

1 0 0 m

10,60	1	Lomický Josef,190258,Dukla Praha	Praha	1105
10,63	4	Lacko Roman,110656,Dukla Praha	Sofia	2405
10,66	2	Břečka František,210658,RH Praha	Praha	1105
10,68	3	Forman Adolf,180956,Dukla Praha	Praha	1105
10,78	2	Mazur Zdeněk,120854,Dukla Praha	Praha	1207
10,80	1	Ptáčník František,270262,Škoda Plzeň	Bratislava	0507
10,82	3	Dongres Miroslav,250256,VŠ Praha	Praha	1207
10,6	1	Břečka Petr,070762,Slezan Opava	Opava	1206
10,85	2s	Svoboda Ludvík,100455,Dukla Praha	Praha	0507
10,87	2s	Švandrlík Stanislav,240460,VŠ Praha	Praha	1105
10,88	4	Synek Richard,210461,Slavia IPS	Praha	1105
10,90	2s	Wardas Milan,140657,Dukla Praha	Praha	0507
10,7	1	Leitner Jan,140953,Dukla Praha	Nymburk	0105
10,7	1	Subíček Miloslav,081056,Techn.Brno	Třinec	1705
10,7	1r	Kořínek Milan,200860,Dukla Praha	Praha	0207
10,7	1	Zrún Roman,060560,Univ.Olomouc	Olomouc	0908
10,7	1	Čížek Ivan,111059,Sparta ČKD	Praha	3009
10,7	T	Chramosta Jiří,010752,LIAZ Jablonec	Praha	0210
10,96	1B	Horák Milan,121255,Dukla Praha	Praha	1608
11,03	2r	Bohman Ludvík,021246,Slavia IPS	Praha	1705
11,03	2r	Trojjanec Jan,120762,VŠ Praha	Praha	2105
11,04	4s	Sajdok Stanislav,150457,Dukla Praha	Praha	0507
10,8	1	Navrátil Ondřej,111154,VJ Písek	Tábor	0905
10,8	1r	Bučko Radoslav,090959,Gottwaldov	Třinec	1705
10,8	1r	Vavřík Aleš,170962,Gottwaldov	Třinec	1705
10,8	2	Šoustar Ladislav,210549,Techn.Brno	Třinec	1705
10,8	1	Sechr Jiří,231263,MEZ Vsetín	Třinec	2105
10,8	1r	Němec Pavel,020659,Lok.Olomouc	Olomouc	0106
10,8	1r	Bárta Radim,260459,SL Kroměříž	Brno	0706
10,8	1r	Korbička Miroslav,210457,Zbroj.Brno	Brno	0706
10,8	1	Janča Karel,270557,Bohemians ČKD	Karl.Vary	1406
10,8	1r	Drdácý Jan,250653,VŠ Praha	Praha	0207
10,8	1r	Konrád Josef,141154,J.Otrokovice	Prostějov	3008
10,8	2	Pokorný Zdeněk,020560,VŠ Praha	Praha	3009
10,8	T	Amler Robert,060261,Dyn.Pardubice	Praha	0210
10,8	T	Drda Jaroslav,111257,Sn Roztoky g	Praha	0210
10,8	T	Martínek Petr,190861,Škoda Plzeň	Praha	0210
11,09	4	Míndl Karel,020362,Lok.Šumperk	Bratislava	0507
11,10	4r	Šimek Jan,050458,Slavia IPS	Praha	1705
11,11	4	Vosecký Ivan,200363,Sp.Hradec Kr.	Zabrze	0908
11,14	1r	Čeřovský Jiří,230555,VŠ Praha	Praha	2105
11,14	5	Kunášek Jiří,250162,Sj Čáslav	Bratislava	0507
11,14	6	Trýdřyn Zdeněk,251162,Dukla Praha	Bratislava	0507
10,9	1	Pavlík Ivan,220660,Un.Olomouc	Ostrava	0805
10,9	2	Homza Miroslav,031062,Vítkovice	Ostrava	0805
10,9	2	Lánský Bořivoj,160558,VJ Písek	Č.Budějovice	1705
10,9	2	Valchař Petr,040562,TŽ Třinec	Třinec	2105
10,9	1	Hudec Jiří,150865,Zbroj.Brno	Gottwaldov	2405
10,9	1	Vachata Václav,230557,Poldi Kladno	St.Boleslav	2405
10,9	1	Procházka Milan,280963,Slavia IPS	Praha	2605
10,9	1	Kleprlík Aleš,160760,Sn Liberec	Ml.Boleslav	3105
10,9	3r	Kučínský Petr,210759,Zbroj.Brno	Brno	0706

10,9	1	Hudek Miroslav,230762,Žabovřesky	Brno	0706
10,9	1	Mosler Pavel,200463,Dyn.Pardubice	Dvůr Kr.	0706
10,9	2	Brůha Pavel,170559,Klatovy	K.Vary	1406
10,9	1	Krzysztek Jiří,040351,TŽ Třinec	Třinec	2606
10,9	1	Paštika Jaroslav,240459,Dukla Praha	Ostrava	1707
10,9	1B	Mezihorák Jiří,140265,Vítkovice	Třinec	1907
10,9	1	Kapíčka Michal,040559,RH Pardubice	Dvůr Kr.	0608
10,9	5	Kuřínský Pavel,210759,Žbroj.Bmo	Brno	2708
10,9	1r	Bilík Ivo,020862,Sparta ČKD	Plzeň	1609
10,9	1r	Rajčinec Štěpán,260363,Kolín	Třinec	2709
10,9	3	Turek Miroslav,250358,LIAZ Jablonec	Stargard	1606
10,9	T	Rous Pavel,050457,Stroj.Facov	Praha	0210
10,9	T	Kopeček Karel,041162,Kav.Sázava	Praha	0210
10,9	1	Hůrka Vladimír,030565,Start K.Vary	Karl.Vary	0410
s větrem:				
10,4	1	Bohman Ludvík,021246,Slevia IPS	Mymburk	0905
10,5	1	Bartůnek Jaroslav,191256,CHZ Litvínov	Ústí n.L.	1005
10,6	2	Chramosta Jiří,010752,LIAZ Jablonec	Ústí n.L.	1005
10,7	1r	Klepřík Aleš,160760,Sn Liberec	Ústí n.L.	1005
10,7	1r	Turek Miroslav,250358,LIAZ Jablonec	Ústí n.L.	1005
10,7	1r	Holubec Antonín,111152,LIAZ Jablonec	Ústí n.L.	1005
10,8	2r	Grössl Vladimír,030163,Sp.Ústí n.L.	Ústí n.L.	1005
10,9	3r	Stejskal Stanislav,081158,Sp.Ústí n.L.	Ústí n.L.	1005
10,9	3r	Krtouš Zdeněk,121059,Sn Liberec	Ústí n.L.	1005
10,9	3r	Duda Čestmír,210259,Lok.Bílina	Ústí n.L.	1005

Dorostenci - 1962

viz muži: 10,6 Břečka P. - 10,80 Ptáčník - 11,03 Trojanec - 10,8 Vavřík -				
11,09 Mindl - 11,14 Kunášek - 11,14 Frydřín - 10,9 Homza - 10,9 Valchař -				
10,9	Hudek	- 10,9 Bilík - 10,9 Kopeček	/12/	
11,0	1	Šlejšek Miroslav,190262,Žel.Prostějov	Kroměříž	0105
11,0	1	Novotný Petr,260162,Sp.Hradec Kr.	Týniště/O.	0905
11,0	3	Novotný Jiří,110462,Lok.Olomouc	Třinec	2105
11,0	D	Hraban Roman,270662,Sn Liberec	Praha	0606
11,0	2	Urbánek Jiří,020662,Jičín	Dvůr Kr.	0706
11,0	2	Kašuba Petr,190562,Žel.Prostějov	Brno	0706
11,0	1r	Jirgla Jiří,150562,Sp.Ústí n.L.	Ústí n.L.	1406
11,24	7	Mařídek Miroslav,100162,Slezan Opava	Bratislava	0507

Dorostenci - 1963

viz muži: 10,8 Sachr - 11,11 Vosecký - 10,9 Procházka - 10,9 Mosler - 10,9				
Rajčinec - vítr:10,8 Grössl				
11,0	1	Bělošek Milan,250863,Sl.Sl.Uh.Hradiště	Kroměříž	1705
11,0	3r	Varas Michal,210863,Žabovřesky	Třinec	1705
11,0	1	Vinš Zbyněk,181163,Sn Roztoky	Roztoky	3105
11,0	1r	Grössl Vladimír,030163,Sp.Ústí n.L.	Ústí n.L.	1406
11,1	2	Šmejkal Petr,230463,VŠ Praha	Praha	2605
11,1	1	Müller Jiří,280463,Start K.Vary	K.Vary	0406
11,1	4	Suchý Tomáš,041063,Sl.Sl.Uh.Hradiště	Brno	0706
11,1	2	Čitka Miloslav,210363,B.Sokolov	Sušice	1406
11,2	dalších 10 sprinterů			
s větrem:				
11,1	4r	werner Ivo,090263,SCHZ Lovosice	Ústí n.L.	1005

Dorostenci - 1964

viz muži: 10,9 Hudec				
11,27	3r	Dolní Jaromír,300164,J.Havl.Brod	Praha	1209
11,0	1	Kozibratka Jiří,280464,ZČE Plzeň	Plzeň	0207
11,1	1	Denk Miroslav,270664,VTŽ Chomutov	Varnsdorf	1705

11,2	4r	Postava Pavel, 240964, Gottwaldov	Třinec	1705
11,2	1	Galuszka Martin, 240264, Sl. Frýdek-M.	Oltrava	0605
11,2	1	Blažejovský Roman, 140564, Dyn. Pardubice	Dvůr Kr.	0706
11,3	2	Moškoř Václav, 310364, Sl. Frýdek-M.	Třinec	0605
11,3	1	Brza Vladimír, 050464, Sn Roztoky	St. Boleslav	2405
11,3	4	Metýl Josef, 160164, B. Sokolov	Mar. Lázně	3105
11,3	1	Chlumecký Zbyněk, 140264, Lok. Břeclav	Břeclav	0906
11,3	2r	Jeřábek Luboš, 080364, Dukla Praha	Praha	0207
11,3	2r	Samuel Ivo, 100464, Svitavy	Nymburk	2709
11,62	4r	Martinec Lubomír, 150764, VŠ Praha	Praha	1105
11,4		dalších 10 běžců		
s větrem:				
11,2	2B	Polanka Jiří, 030564, Sp. Ústí n.L.	Ústí n.L.	1005
11,2	1r	Pešout Michal, 250764, RH Praha	Praha	0506
11,3	3r	Sluka Pavel, 090364, VŠ Praha	Praha	0506
11,3	4r	Truc Pavel, 270964, Bohemians ČKD	Praha	0506
11,3	5r	Malý Dalibor, 290264, VŠ Praha	Praha	0506

Dorostenci 1965

viz muži: 10,9 Mezihorák

11,1	2	Couf Jiří, 180465, KIN Č. Budějovice	N. Včelnice	3105
11,2	2	Filák Jaroslav, 160165, Gottwaldov	Brno	0905
11,3	D	Sekera Zbyněk, 050165, Val. Meziříčí	Vsetín	2905
11,3	4	Kostohryz Miroslav, 100465, Sl. Havířov	Oltrava	1106
11,4	1C	Kössl Michal, 140665, Bohemians ČKD	Praha	0705
11,4	1r	Bobál Pavel, 120865, Gottwaldov	Gottwaldov	2405
11,4	1r	Kacaffrek Aleš, 250365, SCHZ Lovosice	Kroměříž	2106
11,5	1	Na vrátil Kamil, 300165, Lok. Šumperk	Zábřeh	0205
11,5	3	Sluka Robert, 210165, N. Včelnice	Tábor	2405
11,5	T	Krob Martin, 070166, Sn Kadan	Nymburk	0410
11,5	1	Křečan Miroslav, 120265, ZČE Plzeň	Plzeň	2210
11,6	5	Štandera Jiří, 140865, Žel. Prostějov	Brno	0905
11,6	1B	Janoušek Daniel, 270365, VŠ Praha	Praha	0506
11,6	2r	Česák Josef, 200465, Dyn. Pardubice	Dvůr Kr.	0706
11,6	3r	Souček Zdeněk, 200165, CHZ Litvínov	Kroměříž	2106
11,6	T	Kopáček Vladimír, 100166, SB Poděbrady	Nymburk	0410
s větrem:				
11,2	3r	Kacaffrek Aleš, 250365, SCHZ Lovosice	Ústí n.L.	1005
11,2	2r	Kössl Michal, 140665, Bohemians ČKD	Praha	0506

200 m

20,93	1	Břečka František, 210658, RH Praha	Praha	0607
21,16	2	Kolář Karel, 161255, LIAZ Jablonec	Praha	0607
21,25	2	Bohnický Josef, 190258, Dukla Praha	Praha	0807
21,30	1	Leitner Jan, 210953, Dukla Praha	Praha	1105
21,30	3	Dongres Miroslav, 250256, VŠ Praha	Praha	0607
21,46	3	Lacko Roman, 110656, Dukla Praha	Praha	1105
21,66	2	Sajdok Stanislav, 150457, Dukla Praha	Praha	1608
21,72	5	Kodejř Miroslav, 070750, Sparta ČKD	Praha	1105
21,73	4	Mazur Zdeněk, 120854, Dukla Praha	Praha	1307
21,5	1	Břečka Petr, 070762, Slezan Opava	Třinec	1705
21,6	1	Čížek Ivan, 111059, Sparta ČKD	Praha	1607
21,6	2	Ptáček František, 270262, Škoda Plzeň	Třinec	2007
21,96	4	Bohman Ludvík, 021246, Slavia IPS	Praha	2405
21,97	7	Šebesta Libor, 230357, Sparta ČKD	Praha	1105
22,00	3	Švoboda Ludvík, 100455, Dukla Praha	Praha	1006

22,03	2	Zajíček Ivan,230262,Foldi Kladno	Bratislava	0607
21,8	1	Kapíčka Michal,040559,RH Pardubice	Brno	1705
21,8	1	Sachr Jiří,231263,MEZ Veetín	Třinec	2105
22,05	2r	Svandrlík Stanislav,240460,VŠ Praha	Praha	1105
22,09	1	Chramosta Jiří,010752,LIAZ Jablonec	Praha	1209
22,10	2	Turek Miroslav,250358,LIAZ Jablonec	Praha	1209
21,9	2	Kučínský Petr,210759,Zbr.Brno	Brno	1705
21,9	1	Hudec Jiří,150864,Zbroj.Brno	Gottwaldov	2405
21,9	1	Hůrka Vladimír,030559,Start K.Vary	K.Vary	2709
22,18	3B	Wardas Milan,140657,Dukla Praha	Bratislava	0706
22,18	4	Kopeček Karel,041162,Kav.Sázava	Bratislava	0607
22,23	4	Trojanec Jan,120762,VŠ Praha	Praha	1006
22,0	2	Němec Pavel,020659,Lok.Olomouc	Třinec	1705
22,0	3	Novotný Petr,260162,Sp.Hradec Kr.	Brno	1705
22,0	2	Valchař Petr,040562,TŽ Třinec	Třinec	2105
22,0	2	Frydrýn Zdeněk,251162,Dukla Praha	Praha	1607
22,0	3	Pospíšil Jindřich,260362,Dukla Praha	Praha	1607
22,0	1	Smíšek Jiří,131161,Zabovřesky	Brno	1607
22,0	2	Zítka Miloslav,210363,B.Sokolov	K.Vary	2109
22,27	3	Kořínek Milan,200860,Dukla Praha	Praha	1209
22,30	2r	Machura Martin,190258,VŠ Praha	Praha	1105
22,33	3s	Synek Richard,210461,Slavia IPS	Praha	0607
22,34	2r	Ziška Dušan,141157,RH Praha	Praha	1105
22,1	3	Kubíček Miloslav,081056,Techn.Brno	Třinec	1705
22,1	2	Mařádek Miroslav,100162,Slezan Opava	Třinec	1005
22,1	2	Filák Jaroslav,160165,Gottwaldov	Gottwaldov	2405
22,1	1r	Brůha Pavel,170559,Klatovy	Karl.Vary	1406
22,35	4s	Horák Milan,121255,Dukla Praha	Praha	0607
22,36	2r	Káráský Ladislav,010550,Sparta ČKD	Praha	1105
22,44	2r	Šimek František,081261,J.Zruč/S.	Praha	1607
22,2	1	Navrátil Ondřej,111154,VVJ Písek	Č.Budějovice	1705
22,2	1	Táborský Bohumil,180161,L.Šumperk	Ostrava	1809
22,2	1	Rajčinec Štěpán,260363,Kolín	Třinec	2709
22,2	2	Bartůnek Jaroslav,191256,CHZ Litvínov	Karl.Vary	2709
22,2	T	Amler Robert,060261,Dyn.Pardubice	Praha	0210

Dorostenci - 1962

viz muži: 21,5	P.Břečka	- 21,6	Ptáčník	- 22,03	Zajíček	- 22,18	Kopeček	-	
22,23	Trojanec	- 22,0	Novotný	- 22,0	Valchař	- 22,0	Frydrýn	- 22,0	Pospíšil
22,1	Mařádek							/10/	
22,4	2	Homza Miroslav,031062,Vítkovice	Ostrava	0805					
22,5	3r	Houdek Miroslav,230762,Zabovřesky	Karviná	1406					
22,5	2	Mucha Petr,160162,J.Ústí n.O.	Třinec	2709					
22,6	1	Jirgla Jiří,150562,Sp.Ústí n.L.	Krupka	2305					
22,6	2	Hrubeš Václav,240562,Dyn.Pardubice	Pardubice	2405					
22,6	2r	Vrabec Luboš,170262,Dukla Praha	Praha	1607					
22,6	T	Kunášek Jiří,250162,Sj Čáslav	Nymburk	0410					
s větrem:									
22,83	2r	Kunášek Jiří,250162,Sj Čáslav	Bratislava	0607					

Dorostenci - 1963

viz muži: 21,8	Sachr	- 22,0	Zítka	- 22,2	Rajčinec		/3/
22,3	2	Frocházka Milan,280963,Slavia IPS	Praha	1505			
22,3	2r	Vosecký Ivan,200363,Sp.Hradec Kr.	Brno	1705			
22,3	3	Šmejkal Petr,230463,VŠ Praha	Karl.Vary	1406			
22,4	4	Müller Jiří,210463,Start K.Vary	Karl.Vary	2109			
22,6h	1	Hájek Zdeněk,020763,Slezan Opava	Ostrava	0403			
22,6	1	Poušek Ladislav,200163,LIAZ Jablonec	Jablonec	0106			

22,6	2	Grössl Vladimír, 030163, Sp. Ústí n.L.	Jablonec	0106
22,6	1r	Mosler Pavel, 200463, Dyn. Pardubice	Nymburk	2709
22,94	2	Bělošek Milan, 250863, Sl. Sl. Uh. Hradiště	Jablonec	0507
22,9	2	Pávek Miloš, 191063, Lok. Šumperk	Šumperk	1909
22,9	4	Chalupný Zbyněk, 120363, RH Praha	Praha	1505
22,9	4	Posel Josef, 270363, SCHZ Lovosice	Jablonec	0106

Dorostenci - 1964

viz muži: 21,9	Hudec			
22,6	1	Dolní Jaromír, 300164, J. Havl. Brod	Čáslav	0105
22,7	2	Blažejovský Roman, 140564, Dyn. Pardubice	Čáslav	0105
22,8	2	Chlumecký Zbyněk, 140264, L. Břeclav	Gottwaldov	2405
22,8	2	Galuszka Martin, 240264, Sl. Frýdek-M.	Ostrava	0210
23,0	1	Kříž Radek, 250164, VŠ Praha	Praha	0705
23,30	5r	Martinec Lubomír, 150764, VŠ Praha	Praha	1105
23,1	4	Moškoř Václav, 310364, Slez. Frýdek-M.	Třinec	2105
23,1	1B	Kozibratka Jiří, 280464, ZČE Plzeň	Mar. Lázně	3105
23,1	2r	Opříštil Rostislav, 110264, D. Pardubice	Vlašim	1506
23,2	2r	Samuel Ivo, 100464, Svitavy	Vlašim	1506
23,3	2r	Jejínek Luboš, 080364, Dukla Praha	Praha	1607
23,3	1r	Huna Jaromír, 150764, VOKD Poruba	Ostrava	1707
23,4	1r	Funk Roman, 100464, Krnoř	Opava	2105
23,4	1B	Vlček Jaroslav, 120364, Sl. Sl. Uh. Hradiště	Prostějov	3008
23,5	3	Vicián Jiří, 020664, Lok. Šumperk	Ostrava	1106
23,5	2r	Brza Vladimír, 050464, Sn Rostoky	Praha	1607
s větrem:				
23,3	2r	Malý Dalibor, 290264, VŠ Praha	Praha	0506
23,5	3r	Polanka Jiří, 030564, Sp. Ústí n.L.	Ústí n.L.	1005
23,5	3r	Rešout Michal, 250764, RH Praha	Praha	0506

Dorostenci - 1965

22,1	2	Filák Jaroslav, 160165, Gottwaldov	Gottwaldov	2405
22,8	3	Couf Jiří, 180465, KIN Č. Budějovice	Č. Budějovice	1705
23,0	4r	Kössl Michal, 140665, Bohemians ČKD	Praha	1706
23,2	2	Navrátil Kamil, 300165, Lok. Šumperk	Svit	0607
23,3	4	Mezihorák Jiří, 140265, Vítkovice	Ostrava	1608
23,4	2r	Kostohryz Miroslav, 100465, Sl. Havířov	Svit	0607
23,8	1	Sluka Robert, 210165, N. Vělnice	Tábor	2405
23,8	T	Křob Martin, 070166, Sn Kadan	Nymburk	0410
23,9	2	Ebner Ludvík, 040265, Gottwaldov	Gottwaldov	2405
23,9	5	Kacafírek Aleš, 250365, SCHZ Lovosice	Liberec	3008
24,0	1r	Semerád Lubomír, 190865, Žnojmo	Žnojmo	0110
24,1	3	Havelka Miloš, 150165, L. Rutava	N. Paka	1406
24,1	4r	Novák Petr, 231165, Bohemians ČKD	Praha	1706
24,1	1B	Ducháček Ivo, 240165, Svitavy	Chrudim	2109
24,1	T	Kopáček Vladimír, 100166, SB Poděbrady	Nymburk	0410
s větrem:				
23,9	5	Janoušek Daniel, 270365, VŠ Praha	Praha	0506

4 0 0 m

45,84	1	Kolář Karel, 161255, LIAZ Jablonec	Praha	2405
46,72	2	Břečka František, 210658, RH Praha	Praha	1006
47,03	3	Lomický Josef, 190258, Dukla Praha	Praha	1207
47,07	5	Sajdok Stanislav, 150457, Dukla Praha	Budapešť	1108
47,57	5	Šebesta Libor, 230357, Sparta ČKD	Praha	2405
47,7	D	Čížek Ivan, 111059, Sparta ČKD	Praha	0410
47,9	1	Břečka Petr, 070762, Slezan Opava	Třinec	1907
48,26h	2	Musil Vladimír, 290559, Bohemians ČKD	Jablonec	1602

48,46	7	Kodejš Miroslav,070750, Sparta ČKD	Praha	0807
48,57	6	Žiška Dušan,141157,RH Praha	Praha	2405
48,6	1	Eichler Jaroslav,010858,RH Praha	Praha	2309
48,78	3	Chvalek Lubor,060462,Vitkovice	Zabrze	0908
48,7	1C	Fučík Arnošt,310360,LIAZ Jablonec	Ostrava	2408
48,8	2	Staněk Stanislav,051256, Sparta ČKD	Karl.Vary	2109
48,8	3	Kárský Ladislav,010550, Sparta ČKD	Karl.Vary	2109
49,00	5	Žáhořák Miroslav,301155,VŠ Praha	Praha	1705
48,9	D	Šářec Petr,130457,VŠ Praha	Praha	0410
48,9	D	Pokorný Zdeněk,020560,VŠ Praha	Praha	0410
49,0h	2B	Mudeřík Ivan,010460, Sparta ČKD	Praha	0202
49,22	2	Mašek Zdeněk,130560, Sparta ČKD	Praha	0507
49,24	8	Záhumenský Rudolf,140161,Vitkovice	Praha	1006
49,39	1r	Turek Miroslav,250358,LIAZ Jablonec	Praha	0507
49,41	1r	Hribík Miroslav,210753,LIAZ Jablonec	Praha	1708
49,43	7	Moravec Pavel,240249,VŠ Praha	Praha	2405
49,48	2	Kopeček Karel,041162,Kav. Bázava	Bratislava	0507
49,48	4	Dlouhý Jiří,120256,VŠ Praha	Praha	1209
49,4	2	Zajíček Milan,230262,Poldi Kladno	Brno	2106
49,4	4	Martínek Petr,190861,Škoda Plzeň	Třinec	1907
49,4	4	Ritter Jan,270661,RH Praha	Karl.Vary	2109
49,55	2r	Taufman Petr,191261,Sp. Hradec Kr.	Praha	0507
49,60	4B	Slouka Vladimír,070562, Sp. Ústí n.L.	Ostrava	0306
49,5 h	1r	Seďláček Jaromír,251255, Dukla Praha	Praha	0202
49,65	2	Puš Václav,300158,LIAZ Jablonec	Innsbruck	0609
49,6	1	Soukup Stanislav,130257,Sj St.Boleslav	Ústí n.L.	1406
49,6	1	Táborský Bohumil,180161,L.Šumperk	Ostrava	2509
49,7 h	1	Hájek Zdeněk,020763,Slezan Opava	Praha	2302
49,92	D	Mechura Martin,190258,VŠ Praha	Praha	0706
49,93	6	Kamenský Martin,260358,Poldi Kladno	Praha	1209
49,8	1	Filák Jaroslav,160165,Gottwaldov	Kroměříž	2106
49,8	1	Kubista Jan,270560, Sparta ČKD	Praha	1009
49,94	2	Kučinský Pavel,210759,Zbroj.Brno	Praha	2709
49,9	3r	Šimek František,081261,J.Zruč/S.	Třinec	1907
49,9	1	Bekule Michal,291161,Transp.Chrudim	Chrudim	3008
49,9	1	Eppert Roman,300759,RH Praha	Praha	0110
50,16	2	Duchek Jiří,110962,Škoda Plzeň	Praha	2105
50,17	1	Zítka Miloslav,210363,B.Sokolov	Jablonec	0507
50,21	1B	Rosenkranc Pavel,310162,Škoda Plzeň	Praha	2105
50,21	4	Horák Hynek,020362,Zbroj.Brno	Praha	1309
50,1 h	1r	Kosek Pavel,260159,Dyn.Pardubice	Praha	0202
49,9	1	Holík Dušan,060159,VTV Kutná Hora	Praha	3008
50,24	6	Štarha Václav,291060,TŽ Třinec	Praha	1309

Darostenci - 1962

viz muži: 47,9		Břečka P. - 48,78 Chvalek - 49,48 Kopeček - 49,4 Zajíček -		
49,60 Slouka -	50,16 Duchek -	50,21 Rosenkranc -	50,21 Horák	/8/
50,3	1	Hrubeš Václav,240562,Dyn.Pardubice	Jičín	0706
50,3	1r	Frydřín Zdeněk,251162,Dukla Praha	Praha	0710
50,4	1	Tůma Tomáš,210362,J.Havl.Brod	Nymburk	2709
50,56	4	Vrabec Luboš,170262,Dukla Praha	Bratislava	0507
50,6 h	3	Pavlíček Petr,060362,RH Praha	Praha	2302
50,6	2r	Veselský Jiří,300762,Bohemians ČKD	Praha	0110
50,84	1B	Pospíšil Jindřich,260362,Dukla Praha	Bratislava	0507

Darostenci - 1963

viz muži: 49,7h Hájek - 50,17 Zítka -

50,2	5r	Janiczek Otakar,070863,TŽ Třinec	Třinec	1907
50,7	1r	Chalupný Zbyněk,120363,RH Praha	Praha	3005
50,88	3	Posel Josef,270363,SCHZ Lovosice	Jablonec	0507
50,9	D	Vosecký Ivan,200363,Sp.Hradec Kr.	Praha	0410
51,1 h	2r	Fodor Pavel,170463,Vitkovice	Praha	0902
51,73h	1	Trnka Karel,260163,Sn Liberec	Jablonec	2601
51,6	2	Kundera Martin,260363,TŽ Třinec	Ostrava	0805
51,6	4	Matoušek Ladislav,011163,Sp.Čelákovice	Pardubice	2106
51,7	3	Horvát Pavel,230263,B.Sokolov	Sušice	0706
51,8	3	Novák Michal,190163,Sj Terezin	Nymburk	0905
51,97	D	Michálek Lubomír,150663,VŠ Praha	Bratislava	0507
52,2	5	Jarkovský Jiří,020363,Sp.Hradec Kr.	Chrudim	3008

Dorostenci - 1964

51,00 h	2	Kříž Radek,250164,VŠ Praha	Jablonec	2302
51,0	1	Chlumecký Zbyněk,140264,L.Břeclav	Vlašim	1406
51,3	1	Jelínek Luboš,080364,Dukla Praha	Praha	0110
51,9	3	Huna Jaromír,150764,VCKD Poruba	Vlašim	1406
51,9	2r	Hrdlička Jiří,190864,Sparta ČKD	Nymburk	2008
52,0	1	Rehoř Miroslav,190264,VŠ Praha	Praha	0705
52,0	4	Peukert Petr,241164,LIAZ Jablonec	Vlašim	1406
52,2	2	Malý Dalibor,290264,VŠ Praha	Praha	2505
52,3	4B	Vician Jiří,020664,L.Šumperk	Vlašim	1406
52,3	2	Funk Roman,100464,Krnov	Ostrava	1109
52,54h	1B	Šafhauser Igor,290564,RH Praha	Jablonec	2302
52,5	1B	Pižl Martin,190564,Atletik Praha	Praha	3008
52,5	1	Kupka Alan,200264,RH K.Hora	Čáslav	2709
52,6	2r	Erich Zdeněk,150564,Sp.Jihlava	Vlašim	1406
52,6	1r	Bělonožník Bohoslav,140664,D.Pardubice	Nymburk	2709

Dorostenci - 1965

viz muži: 49,8 Filák

51,8	1	Kössl Michal,140665,Bohemians ČKD	Praha	2505
52,3	4	Navrátil Kamil,300165,Lok.Šumperk	Ostrava	2509
52,6	3	Ebner Ludvík,040265,Gottwaldov	Kroměříž	2106
52,9	2	Couf Jiří,180465,KIN Č.Budějovice	N.Čelnice	3105
53,71	5	Kostohryz Miroslav,100465,Sl.Havířov	Jablonec	2109
53,91	2B	Novák Petr I, 231165,Bohemians ČKD	Praha	2105
54,0	1B	Kopal Jan,160165,Sn Liberec	Jablonec	2408
54,2	5	Hájek Pavel,070365,LIAZ Jablonec	Varnsdorf	1705
54,3	1	Kusý Zbyněk,020565,Transp.Chrudim	Pardubice	1105
54,3	5	Novák Petr II, 220365,Bohemians ČKD	Praha	2505
54,3	3r	Semerád Lubomír,190865,Znojmo	Kroměříž	2106
54,5	4	Chrdle Martin,210665,Sn Roztoky	Kroměříž	2106
54,6	6	Kania Emil,121265,Lok.Olomouc	Bratislava	1106
54,6	4	Sedláček Jiří,180165,Sl.Havířov	Opava	0609

8 0 0 m

1:48,11	4	Plachý Jozef,280249,Dukla Praha	Barlette	1608
1:48,5	1	Kamenský Martin,260358,Foldi Kladno	Nymburk	2008
1:48,6h	1	Dlouhý Jiří,120256,VŠ Praha	Praha	0602
1:48,9h	2	Jehlička Pavel,230557,VŠ Praha	Praha	0602
1:49,2	3	Vedra Josef,010256,Dukla Praha	Ostrava	0406
1:49,7	1	Eichler Jeroslav,010858,RH Praha	Praha	1209
1:50,1	2	Kubista Jan,270560,Sparta ČKD	Praha	1209
1:50,4	3	Bari Arpád,030257,Dukla Praha	Praha	0607
1:50,9	1	Grendys Jan,230353,RH Praha	Budapešť	2408
1:51,4	4	Klimeš Pavel,271058,Dukla Praha	B.Bystrica	0207

1:51,6	5	Kottas Jiří,150658, Sparta ČKD	Praha	0607
1:51,7	2	Šach Josef,111045, Bohemians ČKD	Praha	2105
1:52,0	3	Tesáček Lubomír,090257, Dukla Praha	Praha	2105
1:52,1	4	Pátek Václav,210659, Slavia IPS	Nymburk	2008
1:52,2	8	Kovář Jaromír,160357, LIAZ Jablonec	Praha	2405
1:52,4	3B	Jakob Petr,151062, Vítkovice	Praha	2405
1:52,4	5	Tůma Tomáš,210362, J.Havl.Brod	Ostrava	1007
1:52,5	6	Doskočil David,260262, RH Cheb	Ostrava	1007
1:52,6	3	Šulc Augustin,220360, Slavia IPS	Nymburk	2008
1:52,6	2	Vávra Antonín,010759, Sl.Kroměříž	Brno	2708
1:52,8	7B	Slouka Vladimír,070562, Sp.Ústí n.L.	Ostrava	0406
1:52,8	2	Kaňka Jan,030555, Bohemians ČKD	Praha	2709
1:52,9	1	Káráský Ladislav,010550, Sparta ČKD	Kerala	1708
1:53,0	4	Stejskal Zdeněk,270460, VŠ Praha	Praha	2105
1:53,0	1	Malécký Miroslav,280361, Slavia IPS	Praha	0807
1:53,0	4	Michálek Pavel,030562, LIAZ Jablonec	Nymburk	2008
1:53,1	6B	Vašulka Vladimír,260161, RH Praha	Praha	2405
1:53,2	7	Harendarčík Jan,091055, RH Praha	Praha	0607
1:53,3	5	Hlaváč Zdeněk,200460, Skoda Plzeň	Nymburk	2008
1:53,5	6	Sedina Rostislav,080761, VŠ Praha	Nymburk	2008
1:53,5	1	Štarha Václav,291060, TŽ Třinec	Ostrava	1809
1:53,6	2	Koníček Jiří,131159, Poldi Kladno	Praha	3105
1:53,7	2	Erben Miroslav,090561, VŠ Praha	Praha	0807
1:53,8	5	Rosenkranc Pavel,210162, Skoda Plzeň	Zabrze	1008
1:54,2	1	Veverka Milan,090853, Vítkovice	Třinec	1105
1:54,3	2C	Sýkora Vladimír,110456, B.Stříbro	Ostrava	0406
1:54,4	5B	Va něk Vladimír,020560, RH Praha	Praha	1006
1:54,6	4r	Klekner Jiří,251161, Sp.N.Město/Met.	Praha	0507
1:54,7	2	Kozák Libor,110260, Vítkovice	Ostrava	1809
1:54,9	4	Hartinger Vladimír,181164, L.Glomouc	M.Lázně	0907
1:55,0	2	Holberg Jan,200560, Vítkovice	Ostrava	1706
1:55,2	2	Drahorád Ivo,120357, Sj St.Boleslav	St.Boleslav	2409
1:55,4	5r	Hladík Miroslav,120159, RH Pardubice	Praha	0507
1:55,4	4	Doležal Ludvík,280561, Dyn.Pardubice	Praha	0807
1:55,4	2B	Mareš Jan,041258, Skoda Plzeň	Praha	1005
1:55,4	2B	Vybíral Radek,121158, Sl.Kroměříž	Brno	2708
1:55,5	6	Scholz Tomáš,030460, Bohemians ČKD	Praha	3105
1:55,5	4r	Dvořák Josef,261052, B.Most	Blžina	0609
1:55,7	8	Vyhnaněk Lubomír,251255, Šk.Plzeň	Praha	3105
1:55,8	3	Koudelka Bohuslav,050461, Vítkovice	Ostrava	1706
1:55,8	6r	Ruč Martin,220561, Dyn.Pardubice	Třinec	1907

Dorostená - 1962

viz muži:1:52,4	Jakob	- 1:52,4	Tůma	- 1:52,5	Doskočil	- 1:52,8	Slouka	-
1:53,0	Michálek	- 1:53,8	Rosenkranc					76/
1:56,1	2	Straka Boris,150262, LIAZ Jablonec			B.Bystrica			2109
1:56,2	4	Chválek Lubor,060462, Vítkovice			Ostrava			1809
1:56,4	5	Kozák Igor,031062, Dukla Praha			Bratislava			0607
1:56,7	3	Novák Petr,240262, Sn Liberec			Ústí n.L.			1406
1:56,9	3	Kosa Tomáš,110162, Vítkovice			Bratislava			0507
1:57,0h	4	Kuboň Vladimír,060562, AŠ Ml.Boleslav			Praha			0902
1:57,0	4	Gábor Gustav,170962, Dyn.Pardubice			Praha			2309
1:57,2	4	Chmelík Karel,170662, Sl.Havířov			Bratislava			0507
1:57,2	4	Šprenc Petr,070362, Sigma hranice			Ostrava			0409
1:57,3	9	Kucharovič Pavel,071262, Sl.Havířov			Praha			2709
1:57,3	1	Kiliján Iwan,041062, Sn Kadan			Nymburk			0410

Dorostenci - 1963

1:56,8	3	Semerád Miroslav,120163,Slavia IPS	St.Boleslav	1709
1:57,9	3	Mazan Dušan,130263,Sp.Lipník	Ostrava	3008
1:58,1	1r	Gaisl Luboš,110563,Dyn.Pardubice	Praha	1706
1:58,3	4	Horvát Pavel,230263,B.Sokolov	Jablonec	0507
1:58,4	2	Heřmanský Jiří,010663,AS Ml.Boleslav	Praha	0609
1:58,4	1	Kondač Ondrej,181064,Bohemians ČKD	Praha	1609
1:58,5	2	Kliment Radek,260863,Sl.Sl.Uh.Hradiště	Prostějov	3008
1:58,6	3	Doležal Radek,270263,B.Příbram	Jablonec	0507
1:58,7	3	Václavík Libor,190963,RH Praha	St.Boleslav	2409
1:59,0	4	Špaček Jiří,300163,RH Praha	B.Bystrica	2109
1:59,4	2	Tykvert Miroslav,160463,Dukla Praha	Sušice	1409
1:59,4	3	Marek Rich,160663,Bohemians ČKD	Praha	1609
1:59,4	3	Piták Jan,020263,SJ Čáslav	Nymburk	0410
1:59,6	2r	Kujal Václav,040763,KIN Č.Budějoví ce	Sušice	1409
1:59,8	1	Kaut Roman,271063,Sn Ivančice	Prostějov	2405
1:59,8	6	Polanecký Libor,010463,LIAZ Jablonec	B.Bystrica	2109

Dorostenci - 1964

1:56,1	7	Regent Jaroslav,050464,Sp.Lipník	Praha	0807
1:56,4	8	Kosmák Tomáš,040364,Techn.Brno	Praha	0807
1:56,2	3	Řehoř Miroslav,190264,VŠ Praha	St.Boleslav	2409
1:57,1	5	Bírka Zdeněk,160364,Start K.Vary	Plzeň	3008
1:57,8	9	Šárka Miroslav,250164,Techn.Brno	Praha	0807
1:58,4	4B	Mach Zbyněk,030564,J.Litomyšl	Nymburk	2008
1:58,7	3	Dvořák Leoš,060864,Dukla Praha	Otrokovice	0607
1:58,9	2	Hrdlička Jiří,190864,Sparta ČKD	Nymburk	0410
1:59,1	6	Šubrt Luboš,291164,AS Ml.Boleslav	St.Boleslav	2409
1:59,9	1	Dvořák Milan,270564,Svitavy	Jičín	1705
2:00,7	6	Mlčúch Jan,260664,Znojmo	Vlašim	1506
2:00,8	1	Kříž Radek,250164,VŠ Praha	Praha	1609
2:01,0	4	Bušek Martin,030564,Sl.Havířov	Ostrava	2509
2:01,1	4B	Kotrba Petr,050364,Bohemians ČKD	Nymburk	2008
2:01,2	2r	Hrdina Libor,301264,Bohemians ČKD	St.Boleslav	0810

Dorostenci - 1965

2:01,2	1	Kania Emil,121265,Lok.Olomouc	Svit	0607
2:02,4	5	Mezulianik Zdeněk,100265,SJ Bruntál	Ostrava	1707
2:03,0	3	Kopal Jan,160165,Sn Liberec	Kladno	0609
2:04,5	1	Komárek Zdeněk,060265,ČSAO Zábřeh	Nový Jičín	0510
2:05,2	2	Donát Václav,071065,J.Ústí n.O.	Kroměříž	2206
2:05,2	5r	Matějka Petr,011065,Jičín	Nymburk	2008
2:05,4	1	Theer Marcel,090665,B.Sokolov	Zwickau	1506
2:06,4	8	Mouza Ondrej,220365,J.Havl.Brod	Nymburk	2709
2:06,7	6	Vaněk Petr,110965,J.Ústí n.O.	Kroměříž	0609
2:07,2	4B	Kacourek Libor,030765,Vyškov	Kroměříž	1705
2:07,2	7	Strnad Hynek,150965,LIAZ Jablonec	Jablonec	2109
2:07,4	5	Kuběna Libor,100365,Znojmo	Svit	0607
2:07,6	1	Polanský Viktor,140465,Zbroj.J.Brno	Brno	1006
2:07,7	5	Hájek Petr,170565,AS Ml.Boleslav	Vyškov	2405
2:07,7	6	Holícký Milan,121165,Dyn.Pardubice	Nymburk	2709

1 5 0 0 m

3:39,27	4B	Flachý Jozef,240249,Dukla Praha	Curych	1308
3:41,7	3	Bari Arpád,030257,Dukla Praha	Praha	0807
3:42,8	2	Uvízl Ivan,160858,Vítkovice	Praha	2405
3:43,1	1	Vedra Josef,010256,Dukla Praha	Praha	1006
3:43,2	1	Tesáček Lubomír,090257,Dukla Praha	Praha	2805

3:45,0	3	Gregořica Petr,040556,Bohemians ČKD	Budapešť	2206
3:45,6	1	Pátek Václav,210659,Slavia IPS	Praha	0607
3:45,7	1	Kubista Jan,270560,Sparta ČKD	Praha	2309
3:45,8	2	Sýkora Jiří,010754,Slezan Opava	Praha	0607
3:45,9	5	Holberg Jan,200560,Vítkovice	Praha	1006
3:46,1	6	Klimeš Pavel,271058,Dukla Praha	Praha	1006
3:46,1	7	Beran Jiří,250256,Dukla Praha	Praha	1006
3:46,6	12	Bauckmann Miroslav,090257,CHZ Litvínov	Ostrava	0306
3:46,7	13	Jakob Petr,151062,Vítkovice	Ostrava	0306
3:46,7	4	Tábor Stanislav,051056,RH Praha	Praha	2405
3:46,7	15	Veverka Milan,090853,Vítkovice	Ostrava	0306
3:47,1	8	Linhart Jindřich,160158,RH Praha	Praha	1006
3:47,8	4	Vávra Antonín,010759,Sl.Kroměříž	Praha	0607
3:48,3	7	Harendarčík Jan,091055,RH Praha	Praha	2405
3:49,4	10	Sýkora Vladimír,110456,B.Stříbro	Praha	2405
3:49,8	11	Šulc Augustin,220360,Slavia IPS	Praha	2405
3:50,4	8	Černý Vladimír,070558,Vítkovice	Ostrava	2408
3:50,4	3	Hlaváč Zdeněk,200460,Skoda Plzeň	Plzeň	1609
3:50,8	13	Kirsch Petr,290956,Vítkovice	Praha	2405
3:50,8	7r	Koníček Jiří,131159,Poldi Kladno	Praha	0507
3:51,0	9	Michálek Pavel,030562,LIAZ Jablonec	Ostrava	2408
3:51,4	11	Havel Petr,210345,Slavia IPS	Ostrava	2408
3:51,5	7	Štejskal Zdeněk,270460,VŠ Praha	Sofia	2405
3:51,8	6	Zláb Miroslav,230361,VŠ Praha	Plzeň	1609
3:51,8	2	Kanka Jan,030555,Bohemians ČKD	Praha	2309
3:52,2	3	Kottas Jiří,150658,Sparta ČKD	Praha	1105
3:52,4	15	Zoubek Miroslav,120758,RH Praha	Praha	2405
3:53,5	3C	Šoudek Bohuslav,050461,Vítkovice	Ostrava	0306
3:53,8	7	Janěk Petr,300352,Skoda Plzeň	Plzeň	1609
3:54,0	4C	Hartinger Vladimír,181154,Lok.Olomouc	Ostrava	0306
3:54,0	11r	Vybíral Radek,121158,Sl.Kroměříž	Praha	0507
3:54,1	2	Masný Jiří,280460,Vítkovice	B.Bystrica	0207
3:54,7	4	Turza Hugo,181254,Dukla Praha	B.Bystrica	0207
3:55,3	5C	Pařbék Miroslav,251161,Vítkovice	Ostrava	0306
3:55,3	3	Slabý Vladimír,260262,VŠ Praha	Třinec	1907
3:55,4	2	Dvořák Josef,261052,B.Most	St.Boleslav	1709
3:55,5	1	Gottwald Ivo,310357,Zbroj.Brno	Pardubice	1406
3:55,5	4	Ovesný Václav,270961,Vítkovice	Třinec	1907
3:56,0	1	Ošmera Jan,021254,Techn.Brno	Ostrava	0805
3:56,3	10B	Kamenský Martin,260358,Poldi Kladno	Ostrava	0306
3:56,5	6	Ondrášek Petr,020653,Sparta ČKD	Praha	1105
3:56,6	2	Jamrik Milan,050157,NEKG Karviná	Třinec	1005
3:56,9	7	Fillinger Čeněk,210561,Sn Kadan	Třinec	1907
3:57,1	2	Kylar Ivo,010554,Dyn.Pardubice	Pardubice	1406
3:57,2	3	Novák Vladimír,220563,LIAZ Jablonec	Pardubice	1406

Dorostenci - 1962

wiz muži:	3:46,7	Jakob - 3:51,0 Michálek - 3:55,3 Slabý		
3:57,6	1	Dohnal Karel,100262,Sp.N.Město/Met.	Nymburk	2709
3:58,4	2	Gábor Gustav,170962,Dyn.Pardubice	Nymburk	2709
3:58,6	1	Šiška Milan,070162,Sl.Kroměříž	Kroměříž	1810
4:00,4	4	Kucharčík Pavel,071262,TŽ Třinec	Bratislava	0507
4:00,7	15	Novák Petr,240262,Sn Liberec	Třinec	1907
4:01,2	4	Pražák Jiří,210562,Start K.Vary	Praha	1805
4:02,6	6	Smutný Radovan,310862,Techn.Brno	Karviná	1406
4:03,0	1	Straka Boris,150262,LIAZ Jablonec	Jablonec	2408
4:03,2	5	Kohlmann Petr,140162,VŠ Praha	Praha	1309

4:04,2	7	Růžička Jiří,090162,Sp.Ústí n.L.	Ústí n.L.	1406
4:04,3	5	Routil Josef,130162,Sp.Praha 4	Bratislava	0507

Dorostenci - 1963

viz muži: 3:57,2 Novák V.

3:57,9	8	Semerád Miroslav,120163,Slavia IPS	Brno	2708
4:01,1	4	Gaisl Luboš,110563,Dyn.Pardubice	Nymburk	2709
4:01,5	1	Šiška Zdeněk,010563,Bohemians ČKD	Praha	1206
4:01,6	2B	Filipovič Bohuslav,240163,RH Praha	Praha	1105
4:03,6	2	Pařík-Václav,070263,SkI.Turnov	Jablonec	2408
4:03,6	3	Heřmanský Jiří,010663,AS Ml.Boleslav	Praha	3008
4:04,7	6	Mazan Dušan,130263,Sp.Lipník	Třinec	0309
4:04,7	1	Švec Jiří,140863,J.Litomyšl	Litomyšl	2109
4:05,8	6	Kondač Ondřej,181063,Bohemians ČKD	Praha	2309
4:06,4	5	Keller Antonín,170763,Sl.Kroměříž	Prostějov	3008
4:07,2	4	Gregor Jiří,140663,RH Cheb	Pardubice	2106
4:07,4	5	Chlubna Jaroslav,171163,Val.Meziříččí	Pardubice	2106
4:09,0	2	Zéma Josef,031063,RH Praha	Karl.Vary	2709
4:10,0	5	Gráf Aleš,080563,Sn Liberec	Jablonec	0507
4:10,0	1B	Tykvar Miroslav,160463,Dukla Praha	Praha	2309

Dorostenci - 1964

3:59,0	13	Kosmák Tomáš,040364,Techn.Brno	Třinec	1907
4:02,0	2	Regent Jaroslav,050464,Sp.Lipník	Třinec	0309
4:02,5	14	Florián Jiří,270164,Sj Slavkov u Brna	Bratislava	0409
4:04,6	5	Král Ladislav,251064,Slezan Opava	Gottwaldov	3008
4:07,3	3	Ernst Jiří,301164,TŽ Třinec	Ostrava	0210
4:08,1	2	Dvořák Milan,270564,Svitavy	Žďar	1406
4:09,0	3	Mikas Jiří,171264,Sn Liberec	Vlašim	1406
4:09,1	6	Třešňák Petr,190364,Sn Kadan	Karl.Vary	2109
4:10,4	6	Chochoła Jan,121164,Poldi Kladno	Otrokovice	0507
4:10,8	4B	Jauernig Martin,230964,Slavia IPS	Nymburk	2008
4:11,1	4	Šárka Miroslav,250164,Techn.Brno	Praha	1708
4:12,3	1	Mach Zdeněk,030564,J.Litomyšl	Hradec Kr.	0909
4:13,4	1	Birka Zdeněk,160364,Start K.Vary	Karl.Vary	2308
4:13,4	3	Rajch Michal,140564,Lok.Šumperk	Ostrava	3008
4:13,8	6	Ótáhal Petr,160464,L.Břeclav	Vlašim	1406

Dorostenci - 1965

4:09,5	1	Mezulianik Zdeněk,100265,Sj Bruntál	Trýdek-M.	2308
4:18,0	3	Ševců Rlislav,120365,Sl.Kroměříž	Prostějov	1207
4:18,7	1	Kotvrda Luděk,170365,Sj Slavkov u Brna	Kroměříž	2106
4:20,2	2	Janda Josef,040165,RH Č.Budějovice	Kroměříž	2106
4:20,6	12	Stavinocha Pavel,010165,Slezan Opava	B.Bystrica	2109
4:20,9	1	Procházka Tomáš,120765,S.Nová Paka	Nová Paka	1406
4:21,5	13	Haleš Milan,060265,Vitkovice	Ostrava	0210
4:21,6	9	Čipel Martin,160165,Sj Bruntál	Olomouc	0509
4:22,1	5B	Krčál Jaroslav,090165,RH Pardubice	Nymburk	2709
4:22,6	5	Hylena Miroslav,081265,Náchod	Hradec Kr.	0909
4:22,8	5B	Hlaváček Dušan,120765,Žnojmo	Vyškov	1406
4:23,2	6B	Jirásek Radek,160565,Vyškov	Vyškov	1406
4:24,1	1	Donát Václav,071065,J.Ústí n.O.	Dobruška	1708
4:24,7	6B	Grof Pavel,290165,SkI.Turnov	Nymburk	2709
4:25,7	6	Píček Jan,190265,LIAZ Jablonec	Jablonec	2109

5 0 0 0 m

13:25,0	9	Sýkora Jiří,010754,Slezan Opava	Moskva	0108
13:33,1	4	Uvízl Ivan,160858,Vitkovice	Bratislava	0706
13:39,6	6	Tešáček Lubomír,090257,Dukla Praha	Ostrava	0306

13:42,2	7	Tábor Stanislav,051056,RH Praha	Ostrava	0306
13:56,42	5	Linhart Jindřich,160158,RH Praha	Varšava	1406
14:08,7	8	Čoubek Miroslav,120758,RH Praha	Praha	1307
14:13,9	15	Beran Jiří,250256,Dukla Praha	Bratislava	0706
14:22,5	1	Bartoš František,010147,Vítkovice	Praha	0607
14:23,8	3B	Ondrášek Petr,020653,Sparta ČKD	Ostrava	0306
14:24,0	2	Sýkora Vladimír,110456,B. Ptříbro	Praha	0607
14:24,7	5	Bari Arpád,030257,Dukla Praha	Alger	2206
14:27,0	3	Jirout Karel,100154,Dukla Praha	Praha	0607
14:27,6	1	Bulva Václav,280443,LIAZ Jablonec	Brno	1705
14:34,6	10	Jánský Josef,241140,Sparta ČKD	Praha	1705
14:35,0	1	Bauckmann Miroslav,090257,GHZ Litvínov	Liberec	3008
14:36,5	5	Tománek Stanislav,290354,RH Praha	Praha	0607
14:37,0	2	Kylar Ivo,010554,Dyn.Pardubice	Brno	1705
14:39,3	1	Jakob Petr,151062,Vítkovice	Ostrava	2509
14:39,5	2	Němec Ondřej,181058,Sl.Kroměříž	Ostrava	2808
14:40,0	3	Koco urek Jaroslav,170649,Zbroj.Brno	Brno	1705
14:42,2	1	Beneš Zdeněk,220654,AŠ Ml.Boleslav	St.Boleslav	1705
14:42,3	7	Moravčík Dušan,270548,RH Praha	Jablonec	3008
14:42,6	1	Frocházka Jiří,020856,Klatovy	Praha	1805
14:42,9	2	Kužel Vlastimil,090959,VTJ K.Hora	St.Boleslav	1705
14:44,7	4	Žjman Libor,301053,Transp.Chrudim	Brno	1705
14:45,0	1	Ošmera Jan,021254,Techn.Brno	Třinec	1705
14:45,29	2	Novák Vladimír,220563,LIAZ Jablonec	Zabrze	0908
14:45,5	8	Kopecký Antonín,110955,L.Břeclav	Bratislava	0409
14:46,0	1	Zwiefelhofer Vlastimil,201152,VŠ Praha	Klatovy	2109
14:46,5	2	Koudelka Vladimír,170255,AŠ Ml.Boleslav	St.Boleslav	2405
14:46,6	1	Pešek Zdeněk,201159,Sn Liberec	Praha	3008
14:47,3	3	Pekař František,300356,Poldi Kladno	St.Boleslav	2405
14:50,8	5	Řezáč Ladislav,140454,LIAZ Jablonec	Brno	1705
14:51,2	13	Jiráský Karel,171159,Sn Liberec	Praha	1307
14:52,0	2	Fux Stanislav,230258,Šumava Klatovy	Praha	1608
14:52,2	6	Doskočil Ladislav,080650,J.Ústí n.O.	Brno	1705
14:52,8	4B	Uchytíl Vladimír,221161,Vítkovice	Ostrava	0306
14:53,4	2	Konop Jiří,200449,J.Domažlice	Plzeň	0905
14:54,0	2	Broum Pavel,140848,VŠ Praha	Praha	1805
14:54,2	1	Hoffman Stanislav,270345,Dukla Praha	Praha	3005
14:55,0	7	Krátký František,020741,Dyn.Pardubice	Brno	1705
14:55,6	4	Hanel Miroslav,030957,VTJ K.Hora	Praha	3008
14:57,9	2	Štuchlík Pavel,070750,Slezan Opava	Ostrava	2509
14:59,8	3	Šiška Milan,070162,Sl.Kroměříž	Třinec	1907
15:01,2	5	Brůžek Zdeněk,130254,VTŽ Chomutov	Praha	3008
15:02,0	4	Čivrný Jiří,191053,Sn Liberec	St.Boleslav	1705
15:02,1	5	Člůbka Jozef,040553,VTJ K.Hora	St.Boleslav	1705
15:03,2	6	Čubek Bořivoj,211255,Atletik Praha	St.Boleslav	1705
15:03,6	4	Peček František,301053,VŠ Praha	Praha	1805
15:04,2	5	Hrnčíř Ladislav,080358,Poldi Kladno	Praha	1805

Dorostenci - 1962

viz muži: 14:39,3 Jakob - 14:59,8 Šiška M.				
15:08,9	1	Smutný Radovan,010862,Techn.Brno	Bratislava	0507
15:16,15	6	Slabý Vladimír,260262,VŠ Praha	Zabrze	0908
15:24,6	3	Veverka Jaroslav,170762,J.Čejkovi ce	Brno	2106
15:27,0	4	Gábor Gustav,170962,Dyn.Pardubice	Praha	0110
15:36,4	6	Moravčík Zdeněk,130562,M.Slavia Brno	Praha	0110
15:38,8	1	Dufka Martin,070862,SlaviaKroměříž	Kroměříž	0905
15:39,6	8	Řoutil Josef,130162,Sp.Praha 4	Praha	0110
15:41,8	4	Kaczmarczyk Jan,110162,TŽ Třinec	B.Bystrica	2109

15:43,2	4	Hovořák Pavel, 100862, MEZ Vsetín	Brno	2106
15:49,3	5	Štěpánek Vladimír, 020862, Kolín	Brno	2106
15:54,6	2	Gorný Jiří, 140962, ŽD Bohumín	†Třinec	1005
15:58,2	1	Kotek Silvestr, 130462, B. Stříbro	Plzeň	0905
16:01,2	3	Vaculín Josef, 300362, Sp. Lipník	†Třinec	1005

Dorostenci 1963

viz muži: 14:45,29 Novák V.

15:05,0	4	Šiška Zdeněk, 010563, Bohemians ČKD	Třinec	1907
15:06,4	4	Filipovič Bohuslav, 240163, RH Praha	Sofia	1408
15:09,1	2	Švec Jiří, 140863, M. Litomyšl	Třinec	2709
15:16,4	2	Ga isl. Luboš, 110563, Dyn. Pardubice	Praha	0110
15:18,8	5	Pařík Václav, 070263, Skl. Turnov	Praha	1608
15:20,1	1	Zima Josef, 031063, RH Praha	B. Bystrica	2109
15:31,0	3	Jarotek Luboš, 180663, Sp. Hradec Kr.	Pardubice	2106
15:33,4	5	Regent Jaroslav, 050464, Sp. Lipník	Ostrava	2509
15:34,2	6	Král Ladislav, 251064, Slezan Opava	Ostrava	2509
15:34,2	5	Schuster Pavel, 050563, ČZ Strakonice	Praha	0110
15:34,0	1	Dvorský Pavel, 150163, Slezan Opava	Kroměříž	0609
16:04,0	16	Škrabal Jan, 250963, L. Šumperk	Prostějov	1609
16:04,9	1	Gráf Aleš, 080563, Sn. Liberec	Jablonec	0106
16:08,8	6	Příbyl Petr, 170663, Sn. Ivančice	Pardubice	2106

Dorostenci 1964 - 3000 m

8:42,9	11	Florián Jiří, 270164, S. J. Slavkov u Brna	Brno	2708
8:44,0	3	Regent Jaroslav, 050464, Sp. Lipník	†Třinec	2708
8:52,7	5	Král Ladislav, 251064, Slezan Opava	Bratislava	0606
8:56,0	3	Mrst Jiří, 301164, TŽ Třinec	Ostrava	0910
9:06,4	8	Kosmák Tomáš, 040363, Techn. Brno	Praha	1708
9:07,3	2	Mikáš Jiří, 171264, Sn. Liberec	Otrokovice	0507
9:12,1	1	Ponižil David, 020464, Krnov	Ostrava	1106
9:12,5h	4	Dvořák Milan, 270564, Svitavy	Jablonec	2302
9:13,0	7	Třešňák Petr, 190364, Sn. Kadan	Chomutov	2709
9:16,4	3	Ripnák Zbyšek, 120264, ŽDAS Ždár/S.	Otrokovice	0507
9:19,8	1	Vejvančický Radek, 100364, Gottwaldov	Gottwaldov	2405
9:21,3h	13	Rádek Jiří, 210364, LIAZ Jablonec	Jablonec	1201
9:23,8	3	Rajch Michal, 140564, Lok. Šumperk	Šumperk	1909
9:24,0h	4	David Karel, 090564, Nový Jičín	Ostrava	0902
9:28,0	1	Avříž Jan, 080864, Atletik Praha	Praha	1609
9:28,0	11	Holeš Milan, 010164, S. J. Bruntál	Ostrava	1610

Dorostenci 1965 - 3000 m

8:48,0	1	Mezulianik Zdeněk, 100265, S. J. Bruntál	Ostrava	1610
9:18,3	3	Sevců Rostislav, 120365, Sl. Kroměříž	Kroměříž	0810
9:27,4	2	Procházkova Tomáš, 120365, Nová Paka	Kroměříž	2106
9:30,8	3	Hylena Miroslav, 081265, Náchod	Kroměříž	2106
9:34,0	1	Jirásek Radek, 160565, Vyškov	Znojmo	2409
9:21,2	8	Čípel Martin, 190165, S. J. Bruntál	Ostrava	1610
9:30,8	14	Pochyla Vladimír, 040465, S. J. Bruntál	Ostrava	1610
9:48,0	5	Holický Milan, 121165, Dyn. Pardubice	Kroměříž	2106
9:49,0	19	Ostružka Tomáš, 030265, TŽ Třinec	Ostrava	1610
9:55,0	2	Mašín Libor, 230265, Slavia IPS	Praha	2505
9:55,8	6	Lietavec Jiří, 030465, Kolín	Kroměříž	2106
9:55,9	2	Kraus Jan, 140665, LIAZ Jablonec	Kladno	0609
10:00,1	21	Lipus Miroslav, 070765, TŽ Třinec	Ostrava	1610
10:00,8	3	Zemánek Lubor, 111065, NM Smíchov	Praha	2505
10:03,1	1	Grof Pavel, 290165, Skl. Turnov	Chrudim	0305

1 0 0 0 0 m

28:18,9	9	Sýkora Jiří,010754,Slezan Opava	Moskva	1206
29:24,4	3	Moravčík Dušan,270548,RH Praha	Ostrava	2408
29:34,1	3	Tábor Stanislav,051056,RH Praha	Praha	1207
29:39,4	5	Linhart Jindřich,160158,RH Praha	Ostrava	2408
29:44,9	7	Jirout Karel,100154,Dukla Praha	Ostrava	2408
29:45,8	m	Uvízil Ivan,160858,Vitkovice	Ostrava	2509
29:48,6	4	Zwiefelhofer Vlastimil,201152,VŠ Praha	Praha	2405
29:52,3	6	Bulva Václav,280443,LIAZ Jablonec	Praha	1207
29:56,8	5	Ondrášek Petr,020653,Sparta ČKD	Praha	2405
30:01,0	10	Tománek Stanislav,290354,RH Praha	Ostrava	2408
30:02,9	6	Jánský Josef,241140,Sparta ČKD	Praha	2405
30:09,4	7	Monop Jiří,200449,J.Domažlice	Praha	2405
30:21,0	13	Němec Ondřej,181058,Sl.Kroměříž	Ostrava	2408
30:46,0	7	Beneš Zdeněk,220654,AŠ Ml.Boleslav	Praha	1006
30:59,2	14	Krsek Miroslav,240849,Sparta ČKD	Ostrava	2408
31:01,4	10	Peček František,301053,VŠ Praha	Praha	2405
31:03,0	8	Zoubek Miroslav,120758,RH Praha	Praha	1006
31:09,2	1	Kopic Vladimír,111257,Transp.Čhrudim	Čhrudim	1308
31:11,4	15	Koučelka Vladimír,170255,AŠ Ml.Boleslav	Praha	1207
31:18,2	2	Doskočil Ladislav,080650,St.Ústí/Orl.	Čhrudim	1308
31:23,7	3	Nejman Libor,311053,Transp.Čhrudim	Čhrudim	1308
31:30,5	13	Bien Vlastimil,100657,RH Praha	Praha	2405
31:30,6	1	Zajíc Zdeněk,170453,Sparta ČKD	St.Boleslav	2409
31:31,4	2	Tůma Jan,210953,Sparta ČKD	St.Boleslav	2409
31:34,7	1	Kocourek Jaroslav,170649,Zbroj.Brno	Brno	0706
31:35,8	1	Sýkora Vladimír,110456,B.Stříbro	Karl.Vary	1406
31:36,0	3	Mayer Jan,060554,Spolana Neratovice	St.Boleslav	2409
31:36,4	1	Varmuža Vladimír,121050,Sigma Hodonín	Hodonín	0410
31:39,6	4	Strnad Miloš,140754,Sparta ČKD	St.Boleslav	2409
31:41,2	2	Pánek Jaroslav,250540,Poldi Kladno	Prostějov	0609
31:45,7	2	Mláka Jozef,040553,VTJ K.Hora	St.Boleslav	2405
31:46,0	4	Slanař Zdeněk,221158,Transp.Čhrudim	Čhrudim	1308
31:55,2	5	Svoboda Josef,020851,Bohemians ČKD	St.Boleslav	2409
31:56,0	5	Doležal Luboš,081254,Sp.N.Město/Met.	Čhrudim	1308
31:57,2	2	Vágnér Vladimír,271049,Sl.MFF Praha	Praha	1105
31:58,6	4	Jerábek Luboš,121261,RH Praha	Praha	1105
31:59,0	5	Zbuzek Bořivoj,211255,Atletik Praha	Praha	1105
31:59,6	1	Krátký František,020741,Dyn.Pardubice	Pardubice	1406
31:59,9	3	Hanel Miroslav,030957,VTJ K.Hora	St.Boleslav	2405
32:02,6	6	Řezábek Petr,290657,VŠ Praha	St.Boleslav	2409
32:06,4	1	Ungermann Jan,240961,Sj Č.Krumlov	Milevsko	2709
32:08,6	2	Peček Vladimír,221157,N.Včelnice	Milevsko	2709
32:09,0	1	Mládek Václav,180442,SCHZ Lovosice	Lovosice	0806
32:09,2	1	Tůma Miroslav,130647,Sp.Sezim.Ústí	N.Včelnice	3105
32:10,0	5	Párys František,220853,NM Smíchov	Praha	1105
32:10,4	2	Tik Josef,170957,KIN Č.Pudějovice	N.Včelnice	3105
32:11,2	6	Tučan Zdeněk,040750,Sl.MFF Praha	Praha	1105
32:20,0	2	Řezáč Ladislav,140454,LIAZ Jablonec	Pardubice	1406
32:20,6	2	Procházka Jiří,020856,Klatovy	Karl.Vary	1406
32:25,4	2	Laky Jindřich,310556,Žnojm	Brno	0706

MARATÓN

2:14:19	9	Zwiefelhofer Vlastimil, 201152, VŠ Praha	K.Marx-Stadt	0305
2:14:28	10	Jánský Josef, 241140, Sparta ČKD	K.Marx-Stadt	0305
2:16:56	16	Tománek Stanislav, 290354, RH Praha	K-Marx-Stadt	0305
2:21:33	33	Režáč Ladislav, 140454, LIAZ Jablonec	Košice	0510
2:21:45	33	Krsek Miroslav, 240849, Sparta ČKD	K.Marx-Stadt	0305
2:21:58	36	Kocourek Jaroslav, 170649, Zbroj.Brno	K.Marx-Stadt	0305
2:22:08	40	Konop Jiří, 200449, J.Domažlice	Košice	0510
2:22:33	39	Pechek František, 311053, VŠ Praha	K.Marx-Stadt	0305
2:23:10	47	Bien Vlastimil, 100657, RH Praha	Košice	0510
2:25:04	53	Soch Miloslav, 150254, Slavia IPS	Košice	0510
2:26:01	58	Suchý Jiří, 171159, Sp.Praha 4	Košice	0510
2:26:07	7	Čivrný Jiří, 191053, Sn Liberec	Praha	2604
2:26:34	59	Tfk František, 170957, KIN Č.Budějovice	Košice	0510
2:26:48	9	Beneš Zdeněk, 220654, AŠ Ml.Boleslav	Praha	2604
2:27:14	2	Doskočil Ladislav, 080650, J.Ústí n.O.	Praha	0211
2:27:16	62	Lupoměch Jiří, 210444, LIAZ Jablonec	Košice	0510
2:27:49	1	Kocourek Vladimír, 260550, RH Praha	Děčín	0805
2:27:58	63	Broum Pavel, 140848, VŠ Praha	Košice	0510
2:28:10	64	Strnad Miloš, 140754, Sparta ČKD	Košice	0510
2:28:26	11	Koudelka Vladimír, 170255, AŠ Ml.Boleslav	Praha	2604
2:28:30	67	Štrup Jan, 071151, Kolín	Košice	0510
2:28:32	12	Kameník Václav, 170251, SCHZ Lovosice	Praha	2604
2:28:40	68	Zajíc Zdeněk, 170453, Sparta ČKD	Košice	0510
2:29:11	2	Krejčí Vojtěch, 040854, Sj Slavkov u Brna	B.Bystrica	0208
2:29:12	2	Rusek Tomáš, 270848, Zábovřesky	Prostějov	0609
2:29:24	1	Mládek Václav, 180442, SCHZ Lovoisee	Vranov	2106
2:29:41	4	Štěpánek Petr, 070656, RH Praha	Praha	0211
2:29:44	4	Šrajber Václav, 011151, J.Domažlice	Domažlice	1907
2:29:53	2	Cametis Nikis, 060942, L.Ostrava	Čtrkovice	2510
2:29:58	6	Rekšány Rostislav, 050154, Techn.Brno	Praha	0211
2:30:01	5	Kupilík Jiří, 171149, Start K.Vary	Děčín	0805
2:30:03	71	Tůma Jan, 210953, Sparta ČKD	Košice	0510
2:30:38	6	Svoboda Josef, 020851, Bohemians ČKD	Děčín	0805
2:30:39	5	Kvaltýn Josef, 120350, VTJ Písek	Domažlice	1907
2:30:47	1	Mach Václav, 120255, Sp.N.Město/Met.	Havlovice	1307
2:31:27	76	Pechek Pavel, 300953, N.Včelnice	Košice	0510
2:31:31	7	Balaščík Jaroslav, 101251, Sl.Sl.Uh.Hrad.	Děčín	0805
2:31:40	5	Dosoudil Miroslav, 170455, L.Olomouc	Otrokovice	2510
2:31:47	7	Stloukal Jaroslav, 210646, Sp.Adamov	Praha	0211
2:32:04	16	Kumsta Zdeněk, 120852, Skl.Turnav	Praha	2604
2:32:19	9	Pechek Vladimír, 021157, N.Včelnice	Domažlice	1907
2:32:25	18	Balcar Bohuslav, 261243, Bohemians	Praha	2604
2:32:30	80	Všetička Květoslav, 171153, S.Stránčice	Košice	0510
2:33:34	10	Procházka Karel, 010347, Klatovy	Domažlice	1907
2:33:41	11	Faith Karel, 140650, J.Domažlice	Domažlice	1907
2:33:42	7	Sklenář Antonín, 110548, L.Olomouc	Otrokovice	2510
2:33:48	87	Roháček Antonín, 120546, VS Slavičín	Košice	0510
2:33:59	20	Kaláb Petr, 010851, Sl.Frydek-M.	Praha	2604
2:34:03	89	Vágnér Vladimír, 281149, Sl.MFF Praha	Košice	0510
2:34:19	93	Párys František, 220853, NM Smíchov	Košice	0510

3 0 0 0 m PŘEKÁŽEK

8:24,97	2	Moravčík Dušan,270548,RH Praha	Varšava	1406
8:47,1	3	Zoubek Miroslav,120758,RH Praha	Ostrava	2408
8:49,2	1	Gregořica Petr,040556,Bohemians ČKD	Praha	0607
8:50,8	4	Bartoš František,010147,Vítkovice	Ostrava	2408
8:54,6	6	Va vřač Josef,020151,LIAZ Jablonec	Ostrava	2408
8:55,7	2	Masný Jiří,280460,Vítkovice	Praha	2405
8:56,3	3	Seliger Jiří,280551,LIAZ Jablonec	Praha	2405
9:02,2	4	Havel Petr,210345,Slavia IPS	Praha	1705
9:05,4	8	Hartinger Vladimír,181154,L.Olomouc	Praha	1207
9:08,9	4	Kolbaba Jiří,150457,Zbroj.Brno	Praha	0607
9:09,1	5	Fešek Zdeněk,201159,Sn Liberec	Praha	0607
9:11,1	7	Zwiefelhofer Vlastimil,201152,VŠ Praha	Jablonec	3008
9:14,9	1	Šhrlich Václav,271160,Sl.Kroměříž	Kroměříž	2009
9:15,1	11	Beneš Petr,111052,Zabovřesky	Praha	1207
9:16,2	7	Zbuzek Bořivoj,211255,Atletik Praha	Praha	0607
9:17,7	1	Jirout Karel,100154,Dukla Praha	N.Město/Met.	1608
9:20,0	2	Ošmera Jan,021254,Techn.Brno	Praha	1708
9:21,4	2	Nejman Libor,301053,Transp.Čhrudim	Jablonec	3105
9:22,3	2	Doškočil Ladislav,080650,J.Ústí n.O.	Praha	1209
9:24,4	1	Dvořák Josef,261052,B.Most	Lovosice	0706
9:25,0	3	Gottwald Ivo,310357,Zbroj.Brno	Jablonec	3105
9:25,7	3	Kužel Vlastimil,090959,VTJ K.Hora	Praha	1708
9:25,9	1	Procházka Jiří,020856,Klatovy	Praha	3105
9:25,4	5	Bulva Václav,280443,LIAZ Jablonec	Innsbruck	0609
9:25,4	1	Kolíněk František,250856,L.Břeclav	Gottwaldov	2709
9:29,6	2	Musil Jindřich,071253,Stroj.Pacov	Praha	3105
9:33,4	2	Čeneš Jan,021157,Sp.Ústí n.L.	Ml.Boleslav	3105
9:33,6	3	Pekeř František,300356,Poldi Kladno	Praha	3105
9:33,8	4	Šoudek Vladimír,170255,AS Ml.Boleslav	Ml.Boleslav	3105
9:38,0	5	Královec Jiří,160251,Sparta ČKD	Praha	1708
9:39,2	5	Mayer Jan,060554,Spol.Neratovice	Ml.Boleslav	3105
9:41,2	6	Beránek Antonín,040661,Techn.Brno	Praha	1708
9:41,4	2	Kubiš Jaromír,020161,Dyn.Pardubice	N.Město/Met.	1608
9:41,7	2	Lux Pavel,010851,Slezan Opava	Olomouc	0106
9:42,7	3	Šmíd Ivan,061061,RH Praha	Praha	1209
9:44,5	3	Podola Pavel,071060,Sl.Kroměříž	Čhrudim	1706
9:47,0	7	Bežant Jan,220248,AS Ml.Boleslav	Ml.Boleslav	3105
9:47,1	1	Čaisl Luboš,110563,Dyn.Pardubice	N.Město/Met.	3008
9:48,3	2	Slanař Zdeněk,221158,Transp.Čhrudim	N.Město/Met.	3008
9:49,0	8	Dána Zdeněk,201056,Sn Liberec	Ml.Boleslav	3105
9:49,2	3	Dostál Oldřich,090156,Un.Olomouc	Gottwaldov	2709
9:49,5	4	Heidelberger Pavel,171050,Klatovy	Praha	3105
9:51,0	3	Mach Václav,120255,Sp.N.Město/Met.	N.Město/Met.	3008
9:51,1	5	Felgr Milan,161257,J.Ústí n.O.	Jablonec	3105
9:53,0	9	Mláka Jozef,040553,VTJ K.Hora	Ml.Boleslav	3105
9:54,2	10	Škarnitzl Vladimír,110458,Sj St.Bolesl.	Ml.Boleslav	3105
9:54,2	4	Borůvka Jiří,230456,Sp.N.Město/Met.	N.Město/Met.	3008
9:56,4	2	Bukovjan Vlastimil,270761,J.Otrokovice	Brno	3105
9:56,5	8	Gloser František,280647,J.Litomyšl	Brno	1607
9:57,0	4	Mičola Pavel,110260,Techn.Brno	Čhrudim	1706

Dorostenci - 1962 - 2000 m překážek

5:46,4	3	Slabý Vladimír,260262,VŠ Praha	Ostrava	0907
6:02,5	1	Šiška Milan,070162,Sl.Kroměříž	Kroměříž	1910
6:07,8	2	Zůna Pavel,010362,Slezan Opava	Brno	2206
6:15,6	4	Smutný Radovan,010862,Techn.Brno	Bratislava	0607

6:18,2	1	Kozák Igor,031062,Dukla Praha	Praha	0907
6:19,1	5	Kohlmann Petr,140162,VŠ Praha	Praha	1910
6:19,6	1	Hovořák Karel,100862,MEZ Vsetín	Trinec	2105
6:22,8	2	Gorný Jiří,140962,ŽD Bohumín	Trinec	1005
6:23,0	1	Ha mpl Martin,310362,RH Praha	Praha	1806
6:23,5	3	Kaczmarczyk Jan,110162,TŽ Trinec	Kroměříž	0609
6:25,8	2	Štastný Petr,260162,AS Ml.Boleslav	Praha	0609
6:33,4	3	Dufka Martin,070862,Sl.Kroměříž	Kroměříž	1910
6:34,8	4	Potměšil Petr,260462,Sl.Kroměříž	Kroměříž	1910
6:36,2	4	Novák Antonín,010662,Sparta ČKD	Praha	1806
6:37,4	9	Štěpánek Vladimír,020862,Kolín	Bratislava	0607

Dorostenci 1963 - 2000 m překážek

5:57,2	2	Filipovič Bohuslav,240163,RH Praha	Sofia	1308
6:06,3	7	Pemerád Miroslav,120163,Slavia IPS	Trinec	2007
6:10,0	1	Žima Josef,031063,RH Praha	Praha	1010
6:10,4	10	Kosmák Tomáš,040364,Techn.Brno	Trinec	2007
6:10,1	2	Boček Radovan,180363,Dukla Praha	Praha	1010
6:14,7	4	Gaisl Luboš,110563,Dyn.Pardubice	Jablonec	0507
6:16,2	4	Tykvart Miroslav,160463,Dukla Praha	Praha	1910
6:18,0	2	Švec Jiří,140863,J.Litomyšl	N.Město/Met.	1608
6:20,7	3	Chlubna Jaroslav,171163,Val.Meziříčí	N.Město/Met.	1608
6:22,4	3	Keller Antonín,170763,Sl.Kroměříž	Kroměříž	0309
6:25,0	14	Mezulianik Zdeněk,100265,Sj Bruntál	Ostrava	0406
6:25,4	2	Ševců Rostislav,120365,Sl.Kroměříž	Kroměříž	1910
6:27,2	6	Heiland Petr,310163,Sn Liberec	Jablonec	0507
6:30,0	3	Příbyl Petr,170663,Sn Ivančice	Pardubice	2206
6:31,1	4	Gregor Jiří,140663,RH Cheb	N.Město/Met.	1608

Dorostenci - 1964 - 1500 m překážek

4:25,2	1	Kosmák Tomáš,040364,Techn.Brno	Otrokovice	0607
4:25,8	2	Ponížil David,020464,Krnov	Vlašim	1506
4:27,5	1	Král Ladislav,251064,Slezan Opava	Opava	2105
4:30,0	3	Jauernig Martin,230964,Slavia IPS	Otrokovice	0607
4:32,8	4	Rajch Michal,140564,L.Sumperk	Otrokovice	0607
4:34,5	5	Da vid Karel,090564,Nový Jičín	Otrokovice	0607
4:35,4	1	Dvořák Leoš,060864,Dukla Praha	Praha	1910
4:36,2	1	Vejvančický Radek,100364,Gottwaldov	Gottwaldov	2008
4:36,3	1	Šimeček Bohumil,010164,LIAZ Jablonec	Jablonec	2109
4:38,0	1	Florián Jiří,270164,Sj Slavkov u Brna	Gottwaldov	2405
4:39,5	7	Pech Miroslav,021264,Stroj.Pacov	Otrokovice	0607
4:40,0	1	Dvořák Milan,270564,Svitavy	N.Město/Met.	1608
4:42,2	2	Mač Zdeněk,030564,J.Litomyšl	N.Město/Met.	1608
4:42,6	1	Kříž Jan,080864,Atletik Praha	Otrokovice	0607
4:43,9	9	Froněk Jiří,080164,VŠ Praha	Otrokovice	0607

Dorostenci - 1965 - 1500 m překážek

4:30,2	1	Mezulianik Zdeněk,100265,Sj Bruntál	Svit	0607
4:39,8	2	Ševců Rostislav,120365,Sl.Kroměříž	Kroměříž	2806
4:50,8	4	Sotorník Vlastimil,220163,L.Olomouc	Olomouc	1410
4:54,2	5	Čipel Martin,190165,Sj Bruntál	Svit	0607
4:54,2	7	Kania Emil,121265,L.Olomouc	Olomouc	1410
4:54,8	3	Pochyla Vladimír,030365,Sj Bruntál	Kroměříž	2206
4:55,2	5	Koudela Luboš,160465,Sl.Havířov	Opava	0609
4:55,8	6	Kasalý Roman,030865,Slavia IPS	Svit	0607
4:57,3	4	Frocházka Tomáš,120365,Nová Paka	N.Město/Met.	1608
4:57,7	5	Gregor Bronislav,020665,Sj Č.Krumlov	Kroměříž	2206
4:58,7	5	Frčál Jaroslav,090165,RH Pardubice	N.Město/Met.	1608
5:01,2	6	Nosko Julius,300565,RH Č.Budějovice	Opava	0609

5:01,3	6	Hložek Petr, 311065, Gottwaldov	Jablonec	2109
5:01,5	7	Zeman Pavel, 120765, Sl. Havířov	Jablonec	2109
5:05,7	9	Fedorek Milan, 060565, Sl. Havířov	Jablonec	2109

1 1 0 m PŘEKÁŽEK

13,94	1	Čeřovský Jiří, 230555, VŠ Praha	Praha	1105
14,53	1B	Tauber Miloslav, 280457, Slavia IPS	Bratislava	0606
14,63	3	Dlouhý Vladimír, 160760, VŠ Praha	Praha	1105
14,65	1r	Farský Zdeněk, 271156, LIAZ Jablonec	Praha	0507
14,66	1	Vondra Jindřich, 150457, Sparta ČKD	Praha	1209
14,5	1	Beneš Tomáš, 070961, Sparta ČKD	Třinec	2007
14,78	3r	Svoboda Ludvík, 100455, Dukla Praha	Praha	2405
14,83	1B	Höffer Aleš, 091262, AS Ml. Boleslav	Praha	1006
14,6	2	Mucha Jiří, 070458, Dyn. Pardubice	Brno	1705
14,6	1	Vintr Martin, 080358, Zbroj. Brno	Brno	1705
14,6	2	Šodek Ladislav, 120461, TŽ Třinec	Třinec	2007
14,86	4	Šářec Petr, 130457, VŠ Praha	Praha	1105
14,90	3r	Sedláček Ivan, 030246, LIAZ Jablonec	Praha	1207
14,92	5	Knejp Jiří, 221056, VŠ Praha	Praha	1105
14,8	4	Doležel Igor, 301262, RH Praha	Sofia	1308
14,9	1r	Adeníček Lubomír, 10347, TŽ Třinec	Třinec	1705
14,9	3	Mucha Petr, 160162, J. Ústí n.O.	Brno	1705
14,9	1	Mruška Lumír, 280756, VŠ Praha	Praha	1805
14,9	2	Majchrák Michal, 191061, Sl. Kroměříž	Brno	0706
14,9	1r	Veselý Jiří, 280562, Dyn. Pardubice	Třinec	2007
14,9	7	Lubenský Zdeněk, 031262, RH K. Hora	Třinec	2007
15,24	3	Jílek Michal, 140861, Slavia IPS	Praha	1209
15,0	1	Mates Jiří, 280457, Atletik Praha	K. Vary	2709
15,33	5r	Čech Pavel, 141253, Slavia IPS	Praha	1207
15,1	1	Hněš Lubomír, 041056, Lok. Olomouc	Třinec	1705
15,1	1r	Brzobohatý Petr, 280760, VŠ Praha	Praha	1805
15,1	3	Hořejš Vít, 160561, Start K. Vary	Praha	1805
15,1	2r	Pešat Petr, 271260, Gottwaldov	Gottwaldov	3008
15,2	1	Strnad Ivo, 310351, J. Litomyšl	Litomyšl	3105
15,2	3	Patzák Jiří, 080160, Šumava Klatovy	Karl. Vary	2709
15,45	4C	Vosecký Ivan, 200363, Sp. Hradec Kr.	Bratislava	0606
15,3	3	Sedlák Jiří, 030357, Poldi Kladno	Praha	1805
15,3	4	Říha Vladimír, 190159, Bohemians ČKD	Praha	1805
15,3	1	Novák Milan, 010661, NHKG Karviná	Karviná	1406
15,3	1C	Horák Petr, 020459, Technika Brno	Karviná	1406
15,3	5	Valenta Jan, 130259, VŠ Praha	Chrudim	1806
15,3	1	Laluha Ernest, 250249, Sp. Ústí n.L.	Praha	3008
15,3	3	Nejedlý Jan, 040151, J. Ústí n.O.	Praha	2309
15,62	4	Klimpera Zdeněk, 251161, Sp. Ústí n.L.	Praha	1209
15,63	4	Kunovjánek Jiří, 190363, TŽ Třinec	Praha	1309
15,4	3	Svoboda Václav, 221160, Sp. Ústí n.L.	St. Boleslav	1705
15,4	3	Čechák Jiří, 250338, Dyn. Pardubice	Brno	1705
15,4	2	Michálek Jiří, 100253, Dyn. Pardubice	Litomyšl	3105
15,70	4	Fernica Luděk, 121249, Dukla Praha	Praha	1209
15,5	4r	Netamych Tomáš, 220361, Dyn. Pardubice	Brno	1705
15,5	3r	Běl Karel, 180558, Klatovy	Praha	1705
15,5	1B	Menšík Miroslav, 160457, Lok. Olomouc	Třinec	1705
15,5	1	Sklenář Petr, 280155, RH Pardubice	Pardubice	2405
15,5	5	Kodejš Miroslav, 070750, Sparta ČKD	Salo	2108
15,5	D	Beránek Jiří, 080859, Sušice	Sušice	0510

s větrem:

14,5	1	Sedláček Ivan,030246,LIAZ Jablonec	Ústí n.L.	1005
15,2	3	Jehlička Stanislav,291062,Sp.Ústí n.L.	Ústí n.L.	1005

Dorostenci - 1962- /100 cm/ +=106 cm

14,5	1	Ptáčník František,270262,Škoda Plzeň	Plzeň	0105
14,5	D	Doležel Igor,301262,RH Praha	Praha	0510
14,83+	1B	Hoffer Aleš,091262,AŠ Ml.Boleslav	Praha	1006
14,6	1	Mucha Petr,160162,J.Ústí n.O.	Pardubice	2405
14,6	2	Veselý Jiří,280562,Dyn.Pardubice	Pardubice	2405
14,89	1	Lubenský Zdeněk,031262,RH K.Hora	Praha	1209
15,11	3	Hejret Daniel,040362,RH Praha	Praha	1209
15,2	1	Jehlička Stanislav,291062,Sp.Ústí n.L.	Most	2405
15,51	2B	Jandourek Karel,070862,Sj St.Boleslav	Praha	1209
15,51	5	Dufek Libor,280362,LIAZ Jablonec	B.Bystrica	2109
15,4	4	Mucha Ivo,260962,Sp.Ústí n.L.	Lovosice	0205
15,4	3	Müller František,051262,Slavia IPS	Praha	1505
15,4	D	Travník Rostislav,060262,Slavia IPS	Praha	2005
15,5	2	Pracný Pavel,210762,Vítkovice	Ostrava	0805
15,5	4	Táborský Luděk,030562,Poldi Kladno	Praha	0609

s větrem:

14,63	1	Mucha Petr,160162,J.Ústí n.O.	Bratislava	0607
14,64	2	Doležel Igor,301262,RH Praha	Bratislava	0607
14,76	3	Lubenský Zdeněk,031262,RH K.Hora	Bratislava	0607
15,15	5	Jehlička Stanislav,291062,Sp.Ústí n.L.	Bratislava	0607
15,37	7	Jandourek Karel,070862,Sj St.Boleslav	Bratislava	0607

Dorostenci - 1963 - /100 cm/

14,90	1	Vosecký Ivan,200363,Sp.Hradeč Kr.	Jablonec	0507
14,96	1	Kuncovjánek Jiří,190363,TŽ Třinec	Bratislava	0606
15,2	3	Šmejkal Petr,230463,VŠ Praha	Praha	0510
15,50	4	Hofman Vendelín,110563,LIAZ Jablonec	Jablonec	0507
15,5	2r	Dyntar Luboš,301063,Sp.Hradeč Kr.	Pardubice	2405
15,5	1	Krajča Vítězslav,111063,Žel.Prostějov	Lipsko	2109
15,7	4	Flhák Tomáš,150663,Zabovřesky	Prostějov	1207
15,95	6	Padevět Miloš,010663,AŠ Ml.Boleslav	Jablonec	0507
15,8	2	Pracný Tomáš,120864,Vítkovice	Ostrava	1706
16,11	1B	Kána Aleš,080163,Vítkovice	B.Bystrica	2109
15,9	4	Leitermann Vladimír,010263,Bohemians	Praha	1806
16,2	5	Titz Pavel,311063,ZČE Plzeň	Plzeň	0105
16,2	2	Pilař Alexandr,080163,L.Šumperk	Zábřeh	0205
16,2	3	Jeřábek Luboš,170463,Sp.Hradeč Kr.	Jičín	0706
16,2	D	Holubář Jaroslav,041263,Gottwaldov	Brno	2206

Dorostenci - 1964 - 100 m překážek

13,3	1	Lízal Libor,050164,Gottwaldov	Gottwaldov	2405
13,5	1	Hudec Jiří,150864,Zbroj.Brno	Brno	0905
13,5	1B	Jelínek Luboš,080364,Dukla Praha	Otrokovice	0607
13,6	D	Martínek Lubomír,150764,VŠ Praha	Praha	0510
13,7	1	Walach Jaroslav,040264,TŽ Třinec	Třinec	2606
13,9	D	Sýkora Vratislav,260264,Transp.Chrudim	Žitomyšl	0510
13,9	D	Váňa Petr,170264,Gottwaldov	Praha	0510
14,0	2r	Šafhauser Igor,290564,RH Praha	Vlašim	1506
14,0	1r	Tešárek Stanislav,140364,Slezan Opava	Opava	0609
14,0	3	Horn Petr,120564,Bohemians ČKD	Praha	1609
14,1	5	Krainer Leoš,030564,Sp.Jihlava	Vlašim	1506
14,1	2	Pešat Martin,080464,Gottwaldov	Gottwaldov	1207
14,2	3	Řejant Jan,140264,Bohemians ČKD	Praha	0705
14,2	3r	Pracný Tomáš,120864,Vítkovice	Vlašim	1506
14,2	2	Kolich Rostislav,120364,TŽ Třinec	Třinec	2606
14,2	1	Postava Pavel,240964,Gottwaldov	Gottwaldov	2708

s větrem:

13,4	1	Jelínek Luboš,080364mDukla Praha	Praha	0506
13,8	2	Šafhauser Igor,290564,RH Praha	Praha	0506
13,9	3	Rejent Jan,140264,Bohemians ČKD	Praha	0506

Dorostenci - 1965 - 100 m překážek

14,0	1	Amiridis Temis,050465,Žbroj.Brno	Gottwaldov	2405
14,5	1r	Marinčič Petr,071065,Dyn.Pardubice	Svit	0507
14,8	1	Mezihorák Jiří,140265,Vítkovice	Ostrava	1809
14,8	2	Štalmach Jiří,010265,VCKD Poruba	Ostrava	1809
15,13	D	Bobál Pavel,120865,Gottwaldov	B.Bystrica	0308
14,9	1B	Turek Martin,050965,Lok.Olomouc	Svit	0507
14,9	D	Valenta Věroslav,250365,J.Litomyšl	Praha	0510
15,0	2	Sládeček Lukáš,190365,L.Olomouc	Opava	2105
15,0	3	Plešil Jan,270165,SkL.Turnov	Chrudim	2109
15,0	D	Fukárek Ladislav,270365,Štart K.Vary	Sušice	0510
15,1	3	Kapoun Michal,050265,Slavia IPS	Kroměříž	2106
15,2	2r	Japoušek Milan,130465,Jaroměřice	Svit	0507
15,2	5	Manásek Aleš,230362,Sl.Sl.Uh.Bradiště	Svit	0507
15,3	1B	Arubovský Tomáš,240765,Slezan Opava	Opava	0609

4 0 0 m PŘEKÁŽEK

50,74	1	Káráský Ladislav,010550,Sparta ČKD	Nova Gorica	0709
50,96	1	Kodejš Miroslav,070750,Sparta ČKD	Praha	2405
51,86	1	Cížen Ivan,110559,Sparta ČKD	Bratislava	0409
51,87	2	Žiška Dušan,141157,RH Praha	Praha	1307
51,88	3	Čadek Martin,160559,Slavia IPS	Praha	1307
52,66	2r	Pecen Vladislav,300560,Slavia IPS	Praha	1307
52,8	2	Procházká Milan,280963,Slavia IPS	Ostrava	1007
53,33	3r	Panoch Josef,110756,Sparta ČKD	Praha	1307
53,72	1	Musil Vladimír,290559,Bohemians ČKD	Praha	2709
53,93	2B	Sklenář Petr,280155,RH Pardubice	Bratislava	0706
54,09	1B	Petr Ivan,130856,Slavia IPS	Praha	0607
54,22	7	Hort Jaroslav,200155,LIAZ Jablonec	Praha	2405
54,23	3r	Kozák Libor,110260,Vítkovice	Třinec	1307
54,1	2	Černý František,110461,Sn Liberec	Třinec	1907
54,2	3	Beleščák Milan,140862,TŽ Třinec	Třinec	1907
54,2	4	Lorenc Miroslav,300761,Bohemians ČKD	Třinec	1907
54,38	2C	Štarha Václav,291060,TŽ Třinec	Ostrava	0306
54,65	3r	Doboš Vladimír,230460,Atletik Praha	Praha	1307
54,7	1B	Zahrádka Václav,151047,LIAZ Jablonec	Jablonec	3105
54,97	3r	Neuwirth Jaroslav,101058,Poldi Kladno	Praha	0607
55,0	1	Pokorný Zdeněk,020560,VŠ Praha	Plzeň	3008
55,1	1	Kosek Pavel,260159,Dyn.Pardubice	Brno	1705
55,1	2	Filandr Jan,030755,Bohemians ČKD	Praha	3009
55,28	2	Hejret Daniel,040362,RH Praha	Bratislava	0507
55,36	3	Mrozek Dušan,170962,TŽ Třinec	Bratislava	0507
55,56	2	Škaloud Petr,100654,Sj St.Boleslav	Praha	1309
55,57	2	Hořejš Vít,160561,Štart K.Vary	Praha	3105
55,5	6	Táborský Luděk,030562,Poldi Kladno	Třinec	1907
55,8	2	Laluha Ernest,250249,Sp.Ústí n.L.	Praha	3008
56,03	4	Valenta Jan,130259,VŠ Praha	Praha	3105
56,0	3	Špoták František,170550,LIAZ Jablonec	Jablonec	3105
56,14	1r	Heneš Lubomír,061059,Lok.Olomouc	Bratislava	0409
56,1	1	Holubář Jiří,070963,J.Ústí n.O.	Chrudim	3008
56,30	2B	Ševčík Miroslav,150658,Bohemians ČKD	Praha	2709
56,2	2	Hrouda Jiří,080357,Sn Rostoky	St.Boleslav	2405

56,2	1	Novák Miloslav,250460,RH Praha	Praha	1309
56,3	2B	Hořejš Pavel,151152,LIAZ Jablonec	Jablonec	3105
56,55	7	Kamenský Martin,260358,Poldi Kladno	Praha	3105
56,56	2B	Černý Robert,210449,TŽ Třinec	Praha	1309
56,57	3B	Doležel Igor,301262,RH Praha	Praha	1105
56,69	1B	Vinčálek Michal,170755,Böhémians ČKD	Praha	1209
56,6	1B	Čihák Martin,301059,RH Pardubice	Pardubice	1406
56,74	4B	Müller František,051262,Slavia IPS	Praha	2709
56,7	5	Hájek Petr,140560,LIAZ Jablonec	Jablonec	3105
56,7	4	Fenyk František,051153,Dyn.Pardubice	Jablonec	3105
56,8	3	Urbanovský Pavel,290656,Gottwaldov	Třinec	1705
56,9	1	Mucha Ivo,260962,Sp.Ústí n.L.	Ústí n.L.	1005
56,9	2	Balach Vladimír,090257,Sp.Ústí n.L.	Praha	1405
56,9	2B	Klement Radek,260863,Sl.Sl.Uh.Hradiště	Kroměříž	0609
57,11	6	Jandourek Karel,070862,Sj St.Boleslav	Bratislava	0507

Dorostenci - 1962

viz muži: 54,2	Beleščák - 55,28	Hejret - 55,36	Mrozek - 55,5	Táborský -	
56,57	Doležel - 56,74	Müller - 56,9	Mucha - 57,11	Jandourek	/8/
57,21	7	Jehlička Stanislav,291062,Sp.Ústí n.L.	Bratislava	0507	
57,55	4B	Sova Petr,201062,VŠ Praha	Praha	1209	
57,56	8	Hanák Vladimír,230162,Sl.Kroměříž	Bratislava	0507	
57,67	1B	Pavlíček Petr,060362,RH Praha	B.Bystrica	2109	
57,78	5B	Slabý Vladimír,260262,VŠ Praha	Praha	1309	
57,78	2B	Dufek Libor,280362,LIAZ Jablonec	B.Bystrica	2109	
58,0	3	Brnek Miloš,280462,Kolín	St.Boleslav	2405	
58,0	3	Pracný Pavel,210762,Vitkovice	Třinec	2709	

Dorostenci - 1963

viz muži: 52,8	Procháška - 56,1	Holubář - 56,9	Kliment	/3/
57,45	3B	Pížel Martin,190564,Atletik Praha	Praha	1209
57,68	1B	Jarkovský Jiří,020363,Sp.Hradec Kr.	Jablonec	0507
57,8	4Bt	Fodor Pavel,170463,Vitkovice	Třinec	1907
59,25	6B	Krajča Vítězslav,111063,Žel.Praha	Praha	1209
59,3	2B	Hofman Vendelín,110563,LIAZ Jablonec	Praha	0609
59,4	7	Kolář Rudolf,140463,J.Ústí n.O.	Třinec	2709
60,0	4	Janiczek Otakar,070863,TŽ Třinec	Třinec	1105
60,0	1	Lykvert Miroslav,160463,Dukla Praha	Praha	1109
60,41	2B	Kána Aleš,080163,Vitkovice	B.Bystrica	2109
60,69	5C	Padevět Miloš,010663,AŠ Ml.Boleslav	Praha	1309
60,8	6B	Elažek Libor,241163,Transp.Chrudim	Jablonec	3105
61,3	3r	Koflák Jan,290963,Sn Liberec	Pardubice	2106

Dorostenci - 1964 - 250 m překážek

31,6	1	Jelínek Luboš,080364,Dukla Praha	Praha	0506
32,1	1	Walach Jaroslav,040264,TŽ Třinec	Třinec	2606
32,2	2r	Šafhauser Igor,290564,RH Praha	Praha	2505
32,3	2	Pížel Martin,190564,Atletik Praha	Praha	0506
32,4	1	Postava Pavel,240964,Gottwaldov	Opava	0609
32,5	1	Kolich Rostislav,120364,TŽ Třinec	Třinec	1105
33,0	1r	Hudec Jiří,150864,Zbroj.Brno	Otrokovice	0507
33,0	2	Vnenk Stanislav,081164,Sl.Havířov	Opava	0609
33,1	3	Ševčík Štěpán,100764,Atletik Praha	Praha	1609
33,3	1	Mokruša Kladislav,290264,J.Čejkovice	Gottwaldov	2405
33,3	2	Šáda Pavel,260164,Dukla Praha	Praha	2505
33,8	1	Brandejs Tomáš,010564,Sp.Hradec Kr.	Pardubice	1105
34,45	4	Trafina Jan,310364,Sn Liberec	Jablonec	2109
34,51	5	Louma Roman,170364,Sn Liberec	Jablonec	2109
34,4	4r	Brož Jan,171064,Sp.Ústí n.L.	Vlašim	1406
34,4	2	Grüner Libor,270464,LIAZ Jablonec	Kladno	0609
34,4	1T	Vlach Karel,151264,Transp.Chrudim	Chrudim	2109

Dorostenci - 1965 - 250 m překážek

32,6	2	Navrátil Kamil, 300165, L. Šumperk	Svit	0607
33,2	1	Amiridis Temis, 050465, Zbroj. Brno	Gottwaldov	2405
33,2	2	Manásek Aleš, 230365, Sl. Sl. Uh. Hradiště	Gottwaldov	2405
33,7	1	Čouf Jiří, 180465, KIN Č. Budějovice	Č. Budějovice	1510
34,0	2	Turek Martin, 050965, Lok. Olomouc	Kroměříž	2206
34,3	1B	Pilát Antonín, 010265, Bohemians	Praha	1609
34,4	1T	Marinčíč Petr, 071065, Dyn. Pardubice	Chrudim	2109
34,8	5	Stávek Milan, 240865, J. Čejkovice	Kroměříž	2206
34,9	2	Švorc Michal, 080565, Sn. Liberec	Liberec	2606
35,1	5	Kapoun Michal, 050265, Slavia IPS	Praha	1609
35,1	3	Mojžíš Jaroslav, 200265, Sp. Praha 4	Praha	2709
35,1	1	Makrlík Petr, 090765, LIAZ Jablonec	Jablonec	0110
35,4	1B	Černý Jiří, 230565, Sn. Liberec	Kroměříž	2206
35,5	1	Valenta Věroslav, 250365, J. Litomyšl	Litomyšl	1009
35,6	2C	Novák Petr, Bohemians ČKD, 231165	Praha	1609

V Ý Š K A

2.25	1	Hrabal Josef, 181058, VŠ Praha	Nova Gorica	0609
2.224	1	Vondra Jindřich, 150457, Sparta ČKD	Praha	1307
2.19h	3	Veselský Ctirad, 200460, Dyn. Pardubice	Žatec	2202
2.16h	2T	Voňáček Jiří, 150559, CHZ Litvínov	Praha	0607
2.15	2	Klekner Vladimír, 280460, Zbroj. Brno	Praha	2105
2.15	3	Belák Jan, 280962, Vítkovice	Ostrava	2408
2.14h	1	Rozkošný Karel, 120152, Sparta ČKD	Val. Meziříčí	1503
2.11	1	Machotka Milan, 290863, RH Č. Budějovice	B. Bystrica	2109
2.10h	2	Lexa Luděk, 170861, Sn. Liberec	Jablonec	1201
2.10h	3	Palát Milan, 220560, Vítkovice	Praha	0202
2.10	3	Pecka Jaroslav, 210256, Sparta ČKD	Praha	1608
2.10	1	Mauler Richard, 080364, VOKD Poruba	Praha	1209
2.09	2	Šouba Vladimír, 040263, Bohemians ČKD	Ostrava	0907
2.08h	3	Baranovič Lubomír, 111057, VTJ K. Hora	Praha	1901
2.08h	2	Kmoníček Štěpán, 060861, Slavia IPS	Praha	2601
2.08	1	Walter Jan, 020561, Zbroj. Brno	Ostrava	1610
2.07h	2	Gryc Jaroslav, 211158, Vítkovice	Ostrava	1901
2.07h	2B	Švíték Milan, 280260, Zbroj. Brno	Žatec	2202
2.07	D	Machura Martin, 190258, VŠ Praha	Praha	0706
2.07	3	Knob Pavel, 160857, Bohemians ČKD	Praha	2709
2.06	3	Macháček Ivan, 170251, Sparta ČKD	Praha	2307
2.06	1	Bartoš Miroslav, 180654, Bohemians ČKD	Plzeň	3008
2.06	1	Stachura Jan, 090959, Sparta ČKD	Praha	0309
2.05h	1B	Hávara Jiří, 141157, Sparta ČKD	Ústí n. L.	2002
2.05	4T	Lukeš Petr, 090555, Sparta ČKD	Praha	1105
2.05	1	Doležal Ivo, 030161, Vítkovice	Žatec	1105
2.05	4	Švestka Karel, 200163, Zbroj. Brno	Bratislava	0409
2.04h	1	Baudis Rudolf, 120447, Sparta ČKD	Jablonec	1101
2.04h	1	Šorenc Jaroslav, 220953, RH Č. Budějovice	Praha	2001
2.04h	3	Manas Miroslav, 251056, Techn. Brno	Berlín	0203
2.04	1	Halouska Jan, 020664, ZČE Plzeň	Vlašim	1406
2.04	1	Švíték Jiří, 120858, Zbroj. Brno	Chrudim	1806
2.03	2	Ciencala Bronislav, 210759, TŽ Třinec	Ostrava	0805
2.03	3	Frudil Aleš, 281158, Lok. Olomouc	Ostrava	0805
2.03	1	Mates Jiří, 280457, Atletik Praha	St. Poleslav	1705
2.03	Q	Dalecký Martin, 190961, Transp. Chrudim	Praha	0607
2.02h	3	Strava Milan, 121260, Gottwaldov	Ostrava	1901
2.02h	1	Macl Pavel, 250462, Dyn. Pardubice	Praha	2701
2.02h	1	Skalník Jaroslav, 160563, Bohemians ČKD	Praha	2701

2.02	D	Knejp Jiří, 221056, VŠ Praha	Praha	0706
2.02	D	Maxa Jaroslav, 041162, Škoda Plzeň	Brno	2106
2.01h	1	Cogan Jiří, 170364, Krnov	Ostrava	2601
2.00h	4	Dobrohuška Dalibor, 021256, Bohemians	Praha	1901
2.00h	3	Malý Vladimír, 270652, Zbroj. Brno	Brno	2601
2.00h	1	Hošek Petr, 140560, Techn. Brno	Brno	2701
2.00h	3	Grn Lubomír, 190162, NHKG Karviná	Praha	0902
2.00h	2	Soch Miloslav, 060461, RH Praha	Praha	1602
2.00	7	Toman Pavel, 230861, Bohemians ČKD	Praha	1105
2.00	1	Kartouz Petr, 301059, NHKG Karviná	Třinec	1705
2.00	3	Vašíček Jiří, 150655, Transp. Chrudim	Brno	1705
2.00	1	Horáček Luboš, 211061, Bohemians ČKD	Praha	1705
2.00	1	Suchý Aleš, 180162, Sp. Jihlava	Prostějov	2405
2.00	4	Picenc Zdeněk, 160455, Sp. Hradec Kr.	Jablonec	3105
2.00	1	Bárt Roman, 090564, RH Praha	Praha	0506
2.00	3	Hála Miloslav, 041249, Gottwaldov	Karviná	1406
2.00	1	Menšík Miroslav, 160457, Lok. Olomouc	Olomouc	0907
2.00	10	Budín Petr, 270863, AS Ml. Boleslav	Třinec	1907
2.00	1	Krmela Oldřich, 270262, ČSAO Zábřeh	Ostrava	3008
2.00	Z	Vykydal Libor, 070162, Lok. Šumperk	Žnojmo	1209
2.00	5	Hruška Lumír, 280756, VŠ Praha	Praha	1309
2.00	1	Schejbal Jindřich, 180964, Sn Liberec	Jablonec	2109
2.00	1	Víšek Milan, 141159, RH Pardubice	Nymburk	2709
2.00	D	Stehno Libor, 071063, Poldi Kladno	Praha	0410
2.00	1	Kotzmann Igor, 140659, Techn. Brno	Šumperk	0410
2.00	1	Vašák Vladimír, 150957, Techn. Brno	K. Hora	1810

Dorostenci - 1962

viz muži: 2.15	Belák - 2.02	Macl - 2.02	Maxa - 2.00h	Grn - 2.00	Suchý -
1.98	D	Bilík Ivo, 020862, Sparta ČKD	Praha	0410	
1.95	D	Šmíd František, 130162, Transp. Chrudim	Brno	2106	
1.94	4	Doležel Igor, 301262, RH Praha	Praha	1806	
1.92h	3T	Wawrosz Petr, 150362, TŽ Třinec	Ostrava	2601	
1.91h4	4	Chvála Pavel, 090962, Slavia IPS	Praha	2701	
1.91	1	Semotán Jiří, 040462, Bohemians ČKD	Praha	0605	
1.90	1	Najbrt Tomáš, 260562, Lok. Nymburk	Čáslav	0105	
1.90	1	Železný Vladislav, 020662, AS Ml. Boleslav	Ml. Boleslav	1406	
1.90	2	Novotný Jaromír, 110462, Poldi Kladno	Kladno	1909	

Dorostenci - 1963

viz muži: 2.11	Machotka - 2.09	Kouba - 2.05	Švestka - 2.02h	Skalník -
2.00	Budín - 2.00	Stehno		/6/
1.97	D	Škola Pavel, 020863, LIAZ Jablonec	Praha	0410
1.95	1	Kunovjének Jiří, 190363, TŽ Třinec	Třinec	0605
1.95	5	Šif Ivo, 180163, LIAZ Jablonec	Jablonec	0507
1.94	1	Vaněk Vladimír, 250363, Slavia IPS	Praha	1705
1.94	D	Trojanec Miroslav, 210263, Žnojmo	Brno	0410
1.94	1	Skopalík Jaroslav, 210163, RH K. Hora	Nymburk	0410
1.92h	3T	Lepík Michal, 040363, Sl. Havířov	Ostrava	2601
1.92	D	Dyntar Luboš, 301063, Sp. Hradec Kr.	Bratislava	0507
1.92	D	Verta Antonín, 250663, Poldi Kladno	Bratislava	0507

Dorostenci - 1964

viz muži: 2.10	Mauler - 2.04	Halouska - 2.01	Cogan - 2.00	Bárt - 2.00
Schejbal				/5/
1.99	2	Vrtiška Martin, 120164, Sp. Vlašim	Vlašim	1406
1.99	1	Kraimer Luboš, 030564, Sp. Jihlava	Žnojmo	2409
1.98h	3	Šedina Petr, 130964, Kolín	Jablonec	2302

1.97	3	Voříšek Jaroslav, 060764, Sn Liberec	Jablonec	2109
1.93	D	Vojtek Martin, 090664, Poldi Kladno	Praha	0410
1.93	D	Martinec Lubomír, 150764, VŠ Praha	Praha	0410
1.90	D	Sevčík Štěpán, 100764, Atletik Praha	Čtřokovice	0507
1.90	2	Kubec Radovan, 050164, RH Č. Budějovice	Č. Budějovice	3008
1.88h	7	Kruták Jiří, 210464, L. Břeclav	Ostrava	0902
1.88	D	Kolář Ondřej, 050764, VS Tábor	Praha	0606
1.86	2	Kasan Michal, 310364, Slavia IPS	Praha	2509

Drostenci - 1965

1.96	1	Štalmach Vladimír, 010265, VOKD Poruba	Svit	0607
1.95	2	Petřina Tomáš, 241265, Dobruška	Dobruška	1708
1.91	3	Tureček Miroslav, 290365, Stroj. Pacov	Svit	0607
1.85	D	Melničuk Jiří, 180665, Slavia IPS	Praha	0606
1.82	1	Pleštil Jaroslav, 270265, Skl. Turnov	Chrudim	2109
1.81	2	Palyza Martin, 100165, Val. Mez irčičí	Olomouc	0706
1.81	5	Hruška Petr, 080965, VS Tábor	roměříž	2206
1.81	D	Fukárek Ladislav, 270465, Start K. Vary	Sušice	0410
1.80h	1	Valenta Věroslav, 250365, J. Litomyšl	Jablonec	0202
1.80h	1	Couf Jiří, 180465, KIN Č. Budějovice	Č. Budějovice	0103
1.78	D	Bobál Pavel, 120865, Gottwaldov	B. Bystrica	0208
1.77	Z	Matoušek Lubomír, 090565, Ž. Prostějov	Prostějov	2705
1.76	2	Valenta Dan, 130365, Svitavy	Chrudim	2109
1.75		dalších 11 výškařů		

T V Č

5.30	1	Lesák Jiří, 050555, VŠ Praha	Praha	1006
5.30	1	Habel Petr, 100959, VŠ Praha	Praha	1207
5.15	2	Zrun Roman, 060560, Un. Olomouc	Ostrava	0406
5.10	8	Hadinger Antonín, 161251, LIAZ Jablonec	Bratislava	0706
5.10	1	Jansa František, 120962, VŠ Praha	Bratislava	0507
4.90	5	Knob Pavel, 160857, Bohemians ČKD	Praha	0507
4.85	4	Studený Tomáš, 180652, Sparta ČKD	Praha	1705
4.85	D	Knejp Jiří, 221056, VŠ Praha	Praha	0806
4.80h	3	Krikorka Zdeněk, 140161, LIAZ Jablonec	Jablonec	1602
4.80h	2	Míkula Petr, 200759, VŠ Praha	Jablonec	2604
4.80	4	Ptáček Milan, 211055, Bohemians ČKB	Praha	2405
4.80	6	Spěvák Antonín, 180248, Dyn. Pardubice	Praha	0507
4.70h	1	Mačurák Ivan, 121053, VTJ K. Hora	Bratislava	0202
4.70	2	Fiedler Karel, 270549, Transp. Chrudim	Brno	1705
4.70	5	Pernica Luděk, 121249, Dukla Praha	Jablonec	3008
4.70	1	Švík Ladislav, 060764, LIAZ Jablonec	Jablonec	2109
4.60	1	Tomášek Rudolf, 130837, RH Praha	Praha	3005
4.70	8	Spurný Ivo, 180858, Vítkovice	Praha	2405
4.60	D	Machura Martin, 190258, VŠ Praha	Praha	0806
4.60	3	Fleiberk Zdeněk, 240650, LIAZ Jablonec	Innsbruck	0609
4.50h	6	Vobořil Petr, 270660, VTJ K. Hora	Jablonec	1602
4.50	2	Vyhnaněk Hynek, 021261, Slezan Opava	Třinec	1105
4.50	2	Vacek Alexej, 050654, RH Praha	Praha	3005
4.45	1	Patzák Jiří, 060160, Šumava Klavovy	Karl. Vary	2709
4.40	1	Čánský Pavel, 240463, Sparta ČKD	Jablonec	0507
4.40	2	Vavřínčík Alois, 160962, Slezan Opava	Opava	2207
4.40	3	Patera Boleslav, 010963, VŠ Praha	Praha	1909
4.35	2	Froněk Pavel, 170856, Slezan Opava	Třinec	1705
4.32	1	Strnad Ivo, 310351, J. Litomyšl	Třinec	2709
4.30	3	Pospíšil Jaroslav, 270459, Slavia IPS	Praha	3005
4.30	D	Prunar Michal, 230961, Sparta ČKD	Praha	0806
4.30	3	Vaněk Josef, 260563, VŠ Praha	Jablonec	0507

4.30	1	Sluka Pavel,090364,VŠ Praha	Praha	1609
4.30	D	Kotrč Michal,110458,RH Praha	Praha	0510
4.30	D	Lubenský Zdeněk,091262,RH K.Hora	Praha	0510
4.25	10	Trpišovský Milan,060559,Slavia IPS	Praha	1705
4.25	3	Petříček Jiří,101044,TZ Třinec	Třinec	1705
4.25	1	Lazar Alexandr,081156,Zbr.Erno	Brno	0706
4.25	2	Sedláček Jiří,040258,Šumava Klavovy	Karl.Vary	2709
4.21h	5	Tomásek Pavel,020160,RH Praha	Praha	0902
4.20h	4	Brejša Milan,260462,Sn Liberec	Jablonec	1201
4.20	5	Tlamsa Zdeněk,020351,Slavia IPS	Praha	3005
4.20	3	Droppa Jaroslav,250260,LIAZ Jablonec	Jablonec	3105
4.20	1	Bílý Ludvík,040651,Lok.Bílina	Bílina	3105
4.20	3	Fenyk František,051153,Dyn.Pardubice	Pardubice	1406
4.20	4	Formánek Oldřich,010162,Transp.Chrudim	Bratislava	0507
4.20	5	Tomásek Petr,141163,RH Praha	Jablonec	0507
4.20	D	Šáček Petr,130457,VŠ Praha	B.Bystrica	0308
4.20	2	Vauca Milan,310860,Slezan Opava	Opava	1908
4.20	4	Dobrohuška Dalibor,021256,Bohemians	Praha	1309
4.20	5	Jílek Milan,020661,AS Ml.Boleslav	Praha	1309
4.20	7	Jánský Milan,050761,Sparta ČKD	Praha	2309
4.20	1	Müller Zdeněk,060862,Sj St.Boleslav	St.Boleslav	2709

Dorostenci - 1962

viz muži: 5.10	Jana - 4.40	Vavřínčík - 4.30	Lubenský - 4.20	Brejša - 4.20	
Formánek - 4.20	Müller				/6/
4.10	D	Nepustil Jakub,180162,VŠ Praha	Erno	2206	
4.01	D	Maza Jaroslav,041062,Skoda Plzeň	Brno	2206	
4.00h	5	Müller Tomáš,260762,Bohemians ČKD	Praha	0602	
4.00h	3B	Šmíd František,130162,Transp.Chrudim	Chrudim	2702	
4.00	3	Novák Milan,200962,Sparta ČKD	Praha	1505	
4.00	1	Sovák Roman,100162,Zbroj.Brno	Prostějov	1207	
4.00	D	Hejret Dan,040362,RH Praha	Praha	0510	
3.95h	2	Vykýdal Martin,230962,Transp.Chrudim	Jablonec	0202	
3.93	1	Valta Roman,230162,ZČE Plzeň	Sušice	1406	

Dorostenci - 1963

viz muži: 4.40 Jánský P. - 4.40 Patera - 4.30 Vaněk - 4.20 Tomásek Pe. -

4.00	3	Husák Libor,070763,Slavia IPS	Praha	1705	/4/
4.00	2	Čeřovský Michal,240763,LIAZ Jablonec	Lovosice	1406	
4.00	2	Hradský Evžen,230763,Zbroj.Brno	Prostějov	1207	
4.00	4	Šnajdr Ivan,091263,LIAZ Jablonec	Praha	0609	
3.90	D	Ciboch Jan,090763,Atletik Praha	Praha	0706	
3.90	D	Dyntar Luboš,301063,Sp.Hradec Kr.	Bratislava	0607	
3.80	11	Veselý Jaromír,110963,Dyn.Pardubice	Jablonec	0507	
3.80	D	Michálek Luboš,250663,VŠ Praha	Bratislava	0607	
3.80	6	Šiloun Bohumil,110363,Sparta ČKD	Praha	0609	
3.80	8	Šafařík Milan,140463,LIAZ Jablonec	Praha	0609	
3.75	1	Černý Roman,290563,Sn Liberec	Liberec	0410	

Dorostenci - 1964

viz muži: 4.70	Švík - 4.30	Sluka			/2/
4.10h	2	Havránek Pavel,140364,Dyn.Pardubice	Ostrava	0902	
4.00	4	Adamovský Radek,020164,LIAZ Jablonec	Gtrokovice	0507	
3.95h	1	Louma Roman,170364,Sn Liberec	Jablonec	1702	
3.92	1	Věna Petr,170264,Gottwaldov	Gottwaldov	1207	
4.03	1	Merlíček Petr,300464,B.Most	Most	1909	
3.90h	4	Tomeš Radim,290164,VŠ Praha	Ostrava	0902	
3.90	1	Lhotský René,050164,Slezan Opava	Vlašim	1406	

3.90	5	Šimíček Dušan, 260164, VŠ Praha	Otrokovice	0507
3.90	3	Safrán Pavel, 140464, LIAZ Jablonec	Wresden	1309
3.90	2	Horn Petr, 120564, Bohemians ČKD	Praha	1609
3.83	1	Vlach Karel, 151264, Transp. Chrudim	Chrudim	2109
3.80	5	Kvasnička Tomáš, 310164, VŠ Praha	Vlašim	1406
3.80	6	Kadeřávek Zdeněk, 260764, VŠ Praha	Vlašim	1406
3.80	7	Pátík Radek, 130764, Lok. Šumperk	Otrokovice	0507

Dorostenci - 1965

3.90	2	Jukl Vlastimil, 230365, LIAZ Jablonec	Svit	0507
3.80	3	Mičák Jaroslav, 160265, Gottwaldov	Svit	0507
3.80	D	Šaffek Vít, 150365, VŠ Praha	Praha	0510
3.76	1	Engelmaier Miloš, 190565, Sj St. Boleslav	St. Boleslav	1709
3.60	3	Bečev Libor, 110265, Transp. Chrudim	Kroměříž	2106
3.60	7	Škývara Josef, 140165, LIAZ Jablonec	Jablonec	2506
3.60	1	Va lenta Věroslav, 150365, J. Litomyšl	Týniště/O.	1309
3.60	D	Ciboch Tomáš, 200165, Sparta ČKD	Praha	0510
3.52	3	Klóc René, 140465, Žel. Prostějov	Prostějov	2406
3.45	3	Wasserbauer Kamil, 291065, Tr. Chrudim	Chrudim	0309
3.40	5	Janouch René, 220265, L. Bílina	Čitvínov	3105
3.40	8	Kavka Martin, 100365, Sj St. Boleslav	Kroměříž	2106
3.40	6	Smolka Luboš, 140865, Slezan Opava	Opava	0209
3.40	1	Jašíček Petr, 160165, Lok. Olomouc	Olomouc	0610

D Á L K A

7.95	1	Leitner Jan, 140953, Dukla Praha	Praha	1105
7.64	1	Křivka Jaroslav, 181256, Sparta ČKD	Praha	0507
7.53	2	Mazur Zdeněk, 120854, Dukla Praha	Pardubice	2008
7.48	1	Ptáčník František, 270262, Škoda Plzeň	Praha	1209
7.45h	2	Dědek Vladimír, 010759, Vítkovice	Praha	0202
7.41	3	Paštika Jaroslav, 240459, Dukla Praha	Ostrava	2408
7.40	3	Pavelka František, 261255, Sparta ČKD	Praha	1705
7.39	4	Němec Pavel, 020659, Lok. Olomouc	Pardubice	2008
7.34	1	Bubeník Luboš, 181057, Slavia IPS	Praha	1709
7.33	1	Hanáček Zdeněk, 110162, Sparta ČKD	Praha	1505
7.31	1	Pokorný Jiří, 010957, Lok. Šumperk	Zábřeh	0205
7.30	1	Krzysztek Jiří, 040351, TŽ Třinec	Třinec	1705
7.29	3	Schmied Jaroslav, 221257, Slavia IPS	Praha	2405
7.27	4	Tesař Jan, 150361, RH Praha	Ostrava	2408
7.24	1	Šimonovič Jan, 210850, TŽ Třinec	Karviná	1406
7.23h	1	Pištek Ivo, 090563, Vítkovice	Praha	2302
7.17	1	Křivka Roman, 210461, RH Pardubice	Třinec	1907
7.16	4	Anděl Jan, 041258, Zbroj. Brno	Praha	2709
7.15	6	Mařínek Vlastimil, 090157, Slavia IPS	Praha	2709
7.14	7	Hanák Vladimír, 290951, Vítkovice	Ostrava	2408
7.13	1	Hrubeš Václav, 240562, Dyn. Pardubice	Pardubice	1406
7.13	1	Zrún Roman, 060560, Univ. Olomouc	Řydek-M.	2308
7.12	2	Hanáček Petr, 090653, Techn. Brno	Třinec	1705
7.10h	6	Semrád Milan, 280757, VŠ Praha	Jablonec	1602
7.10	D	Machura Martin, 190258, VŠ Praha	Praha	0706
7.10	3	Kunovjánek Jiří, 190363, TŽ Třinec	Třinec	1907
7.07h	4	Calda Jaroslav, 080858, Lok. Děčín	Praha	0202
7.06h	1	Bilík Ivo, 020862, Sparta ČKD	Praha	0902
7.06	1	Vachata Václav, 230557, Poldi Kladsno	Praha	1805
7.06	4	Čáslenský Ivan, 311262, Slavia IPS	Třinec	1907
7.06	D	Kaší Jaroslav, 030654, Stroj. Pacov	Pacov	1907

7.05	3	Veselský Ctirad, 200460, Dyn. Pardubice	Pardubice	1406
7.04h	2	Šmejkal Petr, 230463, VŠ Praha	Praha	2302
7.04	D	Pokorný Zdeněk, 020560, VŠ Praha	Praha	0706
7.04	6	Hvězda Milan, 220259, CHZ Litvínov	Praha	0507
7.03	1	Brďáček Jan, 250653, VŠ Praha	Praha	1705
7.02	1	Jón Jaroslav, 140150, Transp. Chrudim	Brno	1705
7.01	4	Kartouz Petr, 301059, NHKG Karviná	Třinec	1705
7.01	1	Hůrka Vladimír, 030559, Start K. Vary	Karl. Vary	2709
7.00	D	Nejedlý Jan, 040151, J. Ústí n.O.	Praha	1207
6.99h	2	Kruptík Julius, 170459, LIAZ Jablonec	Jablonec	1201
6.98h	Q	Kočka Jaroslav, 030859, VTJ K. Hora	Jablonec	1901
6.98	4	Mosler Pavel, 200463, Dyn. Pardubice	Pardubice	1406
6.98	Q	Včrós Jan, 130663, RH Praha	Praha	0507
6.98	D	Vondra Jindřich, 150457, Sparta ČKD	Praha	0410
6.97	5	Jakeš Stanislav, 181253, TŽ Třinec	Třinec	1705
6.97	D	Šářec Petr, 130457, VŠ Praha	Praha	1207
6.96	2	Příbyla Radoslav, 300362, Slezan Opava	Glomouc	0106
6.96	4	Kořínek Milan, 200860, Dukla Praha	Klatovy	2109
6.95	7	Červený Miroslav, 130260, Dukla Praha	Praha	2105
6.95	D	Pečinka Miloslav, 270959, J. Litomyšl	Praha	0706
6.95	2	Jansa František, 121062, VŠ Praha	Praha	1109
s větrem:				
7.43	4	Paštika Jaroslav, 240459, Dukla Praha	Bratislava	0706
7.39	5	Šmied Jaroslav, 221257, Slavia IPS	Budapešť	1807
7.07	1	Hvozda Milan, 220259, CHZ Litvínov	Ústí n.L.	1005

Dorostenci - 1962

viz muži:	7.48	Ptáčník - 7.33	Hanáček - 7.13	Hrubeš - 7.06h	Bílík - 7.06	
Čáseňský - 6.96		Příbyla R. - 6.95	Jansa			/7/
6.92h	2	Duda Aleš, 290362, Vítkovice	Jablonec	0103		
6.87	1	Höffer Aleš, 091262, AŠ Ml. Boleslav	St. Boleslav	1705		
6.86	2	Úlehla Rostislav, 280662, Slezan Opava	Ostrava	0805		
6.80	1	Barčík Michal, 150462, Sp. Ústí n.L.	Ústí n.L.	1205		
6.78h	3	Krmela Oldřich, 110262, ČSAO Zábřeh	Praha	2702		
6.77	4	Novotný Jaromír, 010462, Poldi Kladno	Bratislava	0507		
6.66h	1	Hercík Tomáš, 071062, LIAZ Jablonec	Jablonec	0602		
6.66	D	Hraban Roman, 270662, Sn Liberec	Bratislava	0507		

Dorostenci - 1963

viz muži:	7.23	Pištek - 7.10	Kunovjánek - 7.04	Šmejkal - 6.98	Mosler	/4/
6.94	5	Blažek Bohumil, 240863, LIAZ Jablonec	Wroclaw	1607		
6.92	1	Šovš Jaroslav, 260163, Gottwaldov	Leipzig	2109		
6.83	1	Pražák Vladimír, 100563, Kolín	Třinec	2709		
6.72	5	Soukup Jan, 140763, Sn Liberec	Pardubice	2106		
6.65	1	Toufar Redek, 231063, Gottwaldov	Jablava	2405		
6.64	D	Michálek Luboš, 250663, VŠ Praha	Praha	0606		
6.63	9	Vosecký Ivan, 200363, Sp. Hradec Kr.	Praha	1209		
6.60	8	Resler Ivo, 120963, Sl. Sl. Uh. Hradiště	Erasměř	2106		
6.57	7	Čabák Jaroslav, 231163, Slezan Opava	Opava	1206		
6.56	D	Hořebář Jaroslav, 041263, Gottwaldov	B. Bystrica	0208		
6.54	D	Merta Antonín, 250663, Poldi Kladno	Bratislava	0507		

Dorostenci - 1964

6.92	1	Čejka Jan, 150464, Kolín	Otrokovice	0507		
6.79	D	Martinec Lubomír, 150764, VŠ Praha	Praha	0410		
6.64	6	Hlaváček Jiří, 100264, Lok. Bílina	Ústí n.L.	2105		
6.62	7	Galuszka Martin, 240264, Sl. Frýdek-M.	Ostrava	3008		
6.62	1	Vltavský Vladimír, 091064, LIAZ Jablonec	Dresden	1309		
6.56h	3	Seibt Karel, 290264, Sn Liberec	Jablonec	2302		

6.55	1	Sýkora Vratislav, 060264, Tr. Chrudim	Pardubice	2405
6.53	D	Vána Petr, 170264, Gottwaldov	B. Pystřice	0208
6.53	7	Černík Ivo, 030564, Vítkovice	Třinec	2709
6.52	7	Dočkal Libor, 310864, B. Sokolov	Otrokovice	0507
6.52	1	Vlček Jaroslav, 160364, Sl. Sl. Uh. Hradiš.	Znojmo	2409
6.48	D	Ševčík Štěpán, 100764, Atletik Praha	Praha	0606
6.48	1	Žíla Jan, 150864, LIAZ Jablonec	Vlašim	1406
6.46	D	Walach Jaroslav, 040264, TŽ Třinec	B. Pystřice	0208
6.51	D	Postava Pavel, 240964, Gottwaldov	Praha	0410
6.50	1	Lípa Zdeněk, 080264, Sigma Hodonín	Hodonín	0409

Dorostenci - 1965

6.79	1	Bobál Pavel, 120865, Gottwaldov	Opava	0609
6.71	9	Mezihorák Jiří, 140265, Vítkovice	Třinec	1907
6.47	7	Čouf Jiří, 180465, KIN Č. Budějovice	Praha	0110
6.30	4	Eger Luboš, 310165, CHZ Litvínov	Liberec	3008
6.19	4	Handschuh Michal, 210865, Klatovy	Švit	0507
6.17	1	Valenta Věroslav, 250365, J. Litomyšl	Litomyšl	1510
6.09	9	Sekera Zbyněk, 050165, Val. Meziříčí	Vsetín	3005
6.09	2	Souček Zdeněk, 200165, CHZ Litvínov	Most	2809
6.08	2	Kovalčík Ivan, 200565, VŠ Praha	Praha	0506
6.08	1	Štandera Jiří, 140865, Žel. Prostějov	Prostějov	2608
6.06	2	Sládeček Lukáš, 190365, Lok. Olomouc	Opava	2105
6.04	2	Špaček Karel, 290465, Znojmo	Brno	0905
6.04	3	Marinčič Petr, 071065, Dyn. Pardubice	Pardubice	2405
5.98	2	Janda Josef, 040165, RH Č. Budějovice	Sezúšť	0706
5.95	1	Podlaha Martin, 171165, Dyn. Pardubice	Pardubice	1904
5.95	D	Fukárek Ladislav, 270465, Start K. Vary	Sušice	0410

T R O J S K O K

16.35	1	Mařinec Vlastimil, 090357, Slavia IPS	Praha	1307
16.26	2	Hradil Karel, 271153, Dukla Praha	Praha	1307
16.02	1	Krčyzetek Jiří, 040351, TŽ Třinec	Třinec	1705
15.63	1	Hanák Vladimír, 290951, Vítkovice	Třinec	1105
15.62	2	Pokorný Jiří, 010957, Lok. Šumperk	Třinec	1105
15.58	3	Šimonovič Jan, 210850, TŽ Třinec	Praha	0607
15.56	2	Jungmann Aleš, 080858, Dukla Praha	Praha	1705
15.53	1	Bilík Ivo, 020862, Sparta ČKD	Třinec	2007
15.28	4	Kořínek Milan, 200860, Dukla, Praha	Praha	1105
15.15	3	Kramer Petr, 240161, Vítkovice	Třinec	1105
15.07	8	Schejbal Václav, 130959, Slavia IPS	Budapešť	1707
15.00	8	Červený Miroslav, 130260, Dukla, Praha	Bratislava	0706
14.98	4	Dufek Milan, 310556, Slavia IPS	Praha	1705
14.87	2	Krmela Oldřich, 110262, ČSAO Zábřeh	Zabrze	1008
14.83	2	Kábele Antonín, 230958, Dukla Praha	Praha	2105
14.82h	3	Pecka Jaroslav, 210256, Sparta ČKD	Praha	2601
14.82	5	Janošec Aleš, 280860, Vítkovice	Třinec	1105
14.81	7	Jákl Luboš, 040657, LIAZ Jablonec	Praha	2405
14.71	1	Běl Karel, 280558, Klatovy	Plzeň	3008
14.65	12	Bubeník Luboš, 181057, Slavia IPS	Praha	2405
14.61	8	Urban Josef, 250543, Bohemians ČKD	Praha	0607
14.60h	1	Hanáček Zdeněk, 110162, Sparta ČKD	Praha	2701
14.60h	6	Koželuh Jindřich, 300556, VŠ Praha	Praha	0202
14.56	6	Tauber Miloslav, 280457, Slavia IPS	Praha	2709
14.55	1	Jón Jaroslav, 140150, Transp. Chrudim	Jablonec	3105
14.54	Q	Daněk Stanislav, 150558, Gottwaldov	Praha	1307
14.52	1	Ptáček Jan, 251260, Sl. Kroměříž	Brno	3105
14.47	2	Čásenský Iva n, 311262, Slavia IPS	Praha	1708

14.45	1	Nejedlý Jan, 040151, J. Ústí/Orl.	Třinec	2709
14.42	3	Broda Jan, 240440, TŽ Třinec	Třinec	1705
14.36	1	Ha náček Petr, 090653, Techn. Brno	Ostrava	0805
14.36	3	Paňtka Jaroslav, 240459, Dukla Praha	Klatovy	2109
14.31	12	Vaňoušek Zdeněk, 090158, Zbr. Brno	Praha	0607
14.30	1	Procházka Zdeněk, 010857, Poldi Kladno	Praha	1805
14.30	1	Knob Pavel, 160857, Bohemians ČKD	Praha	1706
14,28	2	Klekner Vladimír, 280460, Zbroj. Brno	Pardubice	1406
14,28	7	Vörös Jan, 011061, RH Praha	Třinec	2007
14.26	2	Ca fourek Miloš, 130261, Škoda Plzeň	Plzeň	3008
14.25	1	Růžička Ivan, 251161, Tyniště/Orl.	Tyniště/Orl.	1309
14.22	2	Slanař Ivan, 110161, Kolín	Třinec	2709
14.21	1	Hvozda Milan, 220259, GHZ Litvínov	Karl. Vary	2709
14,16h	2	Kotlář Roman, 040562, Jičín	Praha	0902
14.14	3	Pálka Karel, 010350, Sl. Kroměříž	Třinec	2709
14.13	1	Zaspěch Jan, 230458, Sl. Frýdek-M.	Krnov	1506
14.10	1	Truka Roman, 151261, Zbroj. Brno	Brno	0706
14.06	4	Přibyla Radoslav, 300362, Slezan Opava	Bratislava	0607
14.05	1	Přibyla Zdeněk, 220161, Slezan Opava	Opava	0205
14.05	2	Veselý Ondřej jm, 310358, RH Praha	Karl. Vary	2709
14.01	6	Swierczek Pavel, 130459, VTJ Písek	Jablonec	0908
14.00	2	Horák Otto, 220350, RH Pardubice	Brno	1705
14.00	2	Tesař Jan, 150361, RH Praha	Praha	2805
e větrem:				
15,34	6	Kořínek Milan, 200860, Dukla Praha	Bratislava	0706
14,98	1	Jákl Luboš, 040657, LIAZ Jablonec	Ústí n.L.	1005

Dorostenci 1962

viz muži: 15,53		Bilík - 14,87 Krmela - 14,60 Hanáček - 14,47 Čáseňský -		
14,16		Kotlář - 14,06 Přibyla R.		/6/
13,99	5	Sterc Roman, 280262, Zbm j. Brno	Bratislava	0607
13,86	1	Barčík Michal, 250462, Sp. Ústí n.L.	Jablonec	0106
13,65	5	Novotný Jaromír, 010462, Poldi Kladno	Brno	2206
13,54h	3	Herčík Tomáš, 071062, LIAZ Jablonec	Jablonec	1201
13,51	7	Grěň Lubomír, 190162, NHKG Karviná	Třinec	2709
13,50	7	Stloukal Daniel, 120262, Val. Meziříčí	Bratislava	0607
13,48	1	Pracný Pavel, 270162, Vítkovice	Ostrava	0805
13,37	1	Hrubeš Václav, 240562, Dyn. Pardubice	Liřomyšl	2109
13,34	6	Brož Jiří, 210462, Klatovy	Klatovy	2109

Dorostenci 1963

13,87h	4	Cabák Jaroslav, 231163, Slezan Opava	Ostrava	2302
13,85	3	Alfonso Petr, 200463, B. Sokolov	Jablonec	0507
13,87	5	Holubář Jiří, 070863, J. Ústí/Orl.	Třinec	2709
13,72	3	Lipě Martin, 120263, Bohemians ČKD	Praha	1607
13,65	4	Hnidák Pavel, 041263, J. Čejkovice	Jablonec	0507
13,52	1	Elažek Bohumil, 240863, LIAZ Jablonec	Jablonec	2506
13,52	1	Soviš Jaroslav, 260163, Gottwaldov	Prostějov	1207
13,51	7	Grěň Lubomír, 190163, NHKG Karviná	Třinec	2709
13,50	2	Resler Ivo, 120963, Sl. Sl. Uh. Hradiště	Brno	3105
13,23	6	Salaba Tomáš, 170263, LIAZ Jablonec	Praha	0609
13,21	3	Kunovjének Jiří, 190363, TŽ Třinec	Ostrava	0805
13,13	7	Diviš Martin, 250763, Sparta ČKD	Praha	0609
13,10	1	Slavík Petr, 311263, Žel. Prostějov	Prostějov	0807
13,08	1	Horáček Petr, 020363, Sigma Hranice	Ostrava	2509
13,07	5	Dyntar Luboš, 301063, Sp. Hradec Kr.	Nymburk	2709

Dorostenci - 1964

13,69	1	Sýkora Vratislav,060264,Transp.Chrudim	Vlašim	1506
13,58	2	Zíla Jan,130864,LIAZ Jablonec	Vlašim	1506
13,56	3	Walach Jaroslav,040264,TŽ Trinec	B.Bystrica	2109
13,51h	1	Král Jiří,070464,Sn Liberec	Jablonec	2601
13,51h	2	Galuszka Martin,240264,Sl.Frýdek-M.	Jablonec	2302
13,32	4	Vojtek Martin,040664,Poldi Kladno	Nymburk	0905
13,31h	3	Prajer Tomáš,120864,Vitkovice	Jablonec	2302
13,31	8	Černík Ivo,030564,Vitkovice	Trinec	2709
13,28h	4	Pech Petr,261164,RH Praha	Jablonec	2302
13,20	9	Čejka Jan,150464,Kolín	Trinec	2709
13,10	1	Novák Tomáš,020664,Dyn.Pardubice	Nymburk	2709
13,02	1	Ha náček Rostislav,211064,Kord.Velká/V.	Hodónín	2604
12,98	3	Vltavský Vladimír,091064,LIAZ Jablonec	Jablonec	2109
12,95	1	Pudil Karel,201064,Dvůr Král.	Chrudim	2109
12,95	4	Jína Jiří,140264,LIAZ Jablonec	Jablonec	2109

Dorostenci - 1965

13,52	1	Bobál Pavel,120865,Gottwaldov	Jablonec	2109
13,37	12	Štalmach Vladimír,010265,VOKD Poruba	Trinec	2907
12,71	2	Drubovský Tomáš,240765,Slezan Opava	Kroměříž	2106
12,41	5	Chundela Pavel,160166,Sparta CKD	Praha	1709
12,40	3	Souček Zdeněk,200165,CHZ Litvínov	Litvínov	3105
12,39	4	Škodák Pavel,080465,Sigma Hodonín	Svit	0607
12,23	1	Kohoutek Zbyněk,270565,Český Brod	Vlašim	1705
12,23	4	Eger Luboš,310165,CHZ Litvínov	Litvínov	3105
12,23	1	Kavka Martin,100365,Sj St.Boleslav	Klatovy	1807
12,22	5	Votruba Jaromír,050565,RH K.Hora	Kroměříž	2106
12,21	3	Podlaha Martin,171065,Dyn.Pardubice	Chrudim	2109
12,19	6	Rybka Zdeněk,070965,Slezan Opava	Opava	0609
12,12	2	Jurán Vilém,140665,Zbroj.Brno	Brno	0905
12,12	1	Couf Jiří,180465,KIN Č.Budějovice	Č.Budějovice	2708
12,09	1	Bednář Ludvík,260465,Bohemians CKD	Praha	0506

K O U L E

20,53	1	Vlk Jaromír,040349,Dukla Praha	Praha	2405
20,05	2	Brabec Jaroslav,270749,Dukla Praha	Praha	0507
19,70	1	Vašíček Dalibor,060554,RH Praha	Budapešť	0909
19,23	3	Machura Remigius,030760,VŠ Praha	Praha	1705
18,74	5	Kubeš Josef,020957,VŠ Praha	Praha	1705
17,84	3	Končický Vladimír,140258,RH Praha	Praha	1209
17,69	4	Dvořák Zdeněk,190952,Dukla Praha	Praha	0507
17,67	1	Bernard Václav,211248,Vitkovice	Frýdek-M.	0105
17,67	1	Janoušek Miroslav,020245,Slavia IPS	Havana	2505
17,65	1	Novotný František,270453,Vitkovice	Trinec	1005
17,39	2	Pohloudek Jiří,080457,Vitkovice	Trinec	1005
17,31	5	Lindovský Vladimír,270560,Dukla Praha	Ostrava	2408
17,14h	2	Šilhavý Josef,171246,Vitkovice	Jablonec	1503
17,14	1	Falout Petr,310760,Škoda Plzeň	Plzeň	0207
16,87	7	Wybraniec Antonín,030351,RH Praha	Praha	2105
16,54	1	Boncnajman Zdeněk,250355,LIAZ Jablonec	Jablonec	3105
16,46	1	Betlach Josef,190459,VTJ K.Hora	Kolín	3108
16,35	1	Sůva Václav,091249,LIAZ Jablonec	Ústí n.L.	1005
16,26	2	Beneš Petr,061154,LIAZ Jablonec	Jablonec	3105
16,05	1	Křejsa Miloš,300855,Sj St.Boleslav	Praha	3008

16.02	1	Zábojník Milan, 030457, RH Pardubice	Ústí/Orl.	0908
15.90	1	Petržela Karel, 090555, LIAZ Jablonec	Brno	1705
15.89	2	Andrejko Jaroslav, 300561, Vítkovice	Třinec	1907
15.78	1	Sedláč Zdeněk, 050452, Zbroj. Brno	Brno	0210
15.62	3T	Skoupý Jan, 170551, AS Ml.Boleslav	Praha	1309
15.51	5	Koča Vlastimil, 280249, Lok. Děčín	Ústí n.L.	1005
15.54	1	Bitnar Antonín, 220656, Slezan Opava	Opava	0209
15.50	1	Míkula Milan, 311236, LIAZ Jablonec	Jablonec	1909
15.39	1	Pluhař Stanislav, 310151, Sj St.Boleslav	Praha	1007
15.37	3	Lamač Zdeněk, 081257, AS Ml.Boleslav	Ml.Boleslav	3105
15.36	3	Vidrna Jaroslav, 170141, Sp.Hradec Kr.	Brno	1705
15.34	1	Paškolo Josef, 200447, Slezan Opava	Karviná	1406
15.30	3	Štela Jiří, 180361, VŠ Praha	Třinec	1907
15.29	1	Hruška Zdeněk, 181158, Sp.Sezim.Ústí	Karl.Vary	2709
15.19	5	Holub Vladimír, 161057, VTJ K.Hora	Ml.Boleslav	3105
15.16	1	Macák, Petr, 090350, Sp. Sezim.Ústí	Tábor	0905
15.11	1	Svatoš Petr, 300162, Sparta ČKD	Zabrze	0908
15.04	2	Paholík Štefan, 231059, VTJ K.Hora	Kolín	0105
14.80	2	Machura Martin, 190258, VŠ Praha	Bern	2809
14.71	6	Velíšek Vladimír, 020257, AS Ml.Boleslav	Ml.Boleslav	3105
14.71	4	Hykel Stanislav, 150254, Škoda Plzeň	Praha	3105
14.66	1	Vojtěch Vladimír, 270845, Znojmo	Vyškov	1406
14.65	1	Fic Jaroslav, 101061, Bohemians ČKD	Praha	2008
14.64	1	Frič Jaromír, 160953, Škoda Plzeň	Praha	0110
14.52	D	Knejp Jiří, 221056, VŠ Praha	Praha	0706
14.52	1	Petroszki Jan, 160155, J.Ústí n.O.	Úst n.O.	0507
14.48	4	Holas Jaroslav, 140756, Žabovřesky	Karviná	1406
14.41	2	Valent Gejza, 031053, RH Praha	Ostrava	0805
14.40	3	Dočkal František, 300855, Lok.Olomouc	Třinec	1705
14.40	5	Mach Zbyněk, 071161, RH Praha	Třinec	1907

Dorostenci 1962 - 6,25 kg:

16.50	1	Svatoš Petr, 300162, Sparta ČKD	Praha	0110
15.15h	3	Mutl Miroslav, 020362, Sl.Kroměříž	Praha	2302
15.10	1	Bouda René, 240462, RND Rokycany	St.Boleslav	0309
14.63	1	Zajíček Michal, 080162, Gottwaldov	Gottwaldov	0110
14.44	1	Flch Mojmír, 170162, J.Litomyšl	Chrudim	0305
14.40	D	Hraban Roman, 270662, Sn Liberec	Praha	0606
14.10	1	Zajíc Ivo, 011062, AS Ml.Boleslav	Ml.Boleslav	0305
13.98	1	Vácha Vladimír, 150962, Sp. Sezim.Ústí	Sezim.Ústí	0105
13.84	1	Šebesta Zbyněk, 270762, Sigma Hranice	Třinec	1005
13.80h	3	Jenšovský Jindřich, 130462, Sp.Praha 4	Praha	2701
13.50h	1	Straka Petr, 240562, Sparta ČKD	Praha	1902
13.07	3	Nedělka Luděk, 240162, Sigma Hranice	Třinec	1005
13.00	1	Červený Milan, 020162, Sj St.Boleslav	St.Boleslav	2405
13.00	2	Figura Aleš, 250462, TŽ Třinec	Opava	1206

Dorostenci 1963 - 6,25 kg:

15.26	2	Doležal Ivo, 260163, Sparta ČKD	Praha	2604
14.42	1	Duchon Libor, 231064, Znojmo	Znojmo	0909
14.20	2	Dobeš Miroslav, 281263, Val.Meziříčí	Pardubice	2206
14.20	1	Hablík Radan, 040463, LIAZ Jablonec	Jablonec	1909
14.14	1	Koupil Ladislav, 240263, Dyn.Pardubice	Jičín	0706
14.11h	2	Koblic Dan, 210563, RH Praha	Praha	2701
13.81	3	Kmínek Aleš, 240963, Sn Liberec	Praha	0609
13.70h	5	Kramář Josef, 240363, Dyn.Pardubice	Praha	0902
13.68	3	Černohorský Martin, 260263, Dukla Praha	Praha	0506
13.41h	1	Bím Josef, 310363, LIAZ Jablonec	Jablonec	2601
13,27h	1	Rovenský Rostislav, 150963, Kolín	Praha	1201

13,17	2	Polena Miroslav, 240764, Dvůr Kr.	Grevesmühlen	0907
13,16	1	Šimáček Václav, 130164, RH Č. Budějovice	Tábor	2405
13,13	1	Nenadál Zdeněk, 220264, Žel. Prostějov	Prostějov	1910
13,03	D	Trojaneč Miroslav, 210263, Znojmo	Otrokovice	1410

Dorostenci 1964 -5 kg:

16.08	1	Duchon Libor, 231064, Znojmo	Gottwaldov	2405
15.17	1	Polena Miroslav, 240764, Dvůr Král.	Pardubice	2405
15.13	1	Král Jiří, 070464, Sn Liberec	Kladno	0609
14.82h	1	Semera Petr, 050364, Bohemians ČKD	Praha	2702
14.76	2	Kumínek Josef, 110864, Sl. Havířov	Jablonec	2109
14.68	2	Hartman Josef, 210564, Svitavy	Opava	0609
14.59h	2	Nenadál Zdeněk, 220264, Žel. Prostějov	Ostrava	0902
14.67	1	Sládek Jiří, 090164, Sj St. Boleslav	Nymburk	2709
14.42	1	Slovák Karel, 061264, Sj St. Boleslav	St. Boleslav	2810
14.25	1	Kolář Ondřej, 050764, VS Tábor	Jind. Hradec	2205
13.97	1	Vrábel Jiří, 070964, Techn. Brno	Brno	0609
13.93	1	Šrubý Libor, 300664, Sl. Havířov	Karviná	0305
13.86h	1	Sejkora Roman, 090364, Sp. Hradec Kr.	Jablonec	0202
13.59	1	Závada Milan, 310164, Slavia IPS	Praha	2605
13.57	1	Postava Pavel, 240964, Gottwaldov	Gottwaldov	0309

Dorostenci 1965 - 5 kg:

15.14	1	Plešák Pavel, 270365, Škoda Plzeň	Plzeň	1910
14.54	1	Trnka Zbyněk, 300565, Sparta ČKD	Praha	1609
13.82	2	Mára Stanislav, 090165, Sp. Hradec Kr.	Pardubice	1105
13.43	D	Jurica Tomáš, 260265, Lok. Olomouc	Olomouc	1410
13.30	3	Melničuk Jiří, 180665, Slavia IPS	Praha	1609
12.79	8	Petrák Zdeněk, 110865, Sl. Havířov	Opava	0609
12.77	D	Vonavka Marek, 030265, Poldi Kladno	St. Boleslav	0410
12.68	D	Valenta Věroslav, 250365, J. Litomyšl	Otrokovice	0507
12.52h	2	Příhoda Robert, 150565, Sp. Ústí n.L.	Jablonec	2601
12.34	8	Hodík Aleš, 080465, LIAZ Jablonec	Jablonec	2109
12.41	Z	Navrátil Kamil, 300165, Lok. Šumperk	Znojmo	1109

další výkony nad limit 12,40 m nehlášeny

D I S K

66,38	2	Bugár Imrich, 140455, Dukla Praha	Moskva	2807
62,94	2	Wybraniec Antonín, 030351, RH Praha	Praha	1105
62,24	1	Kubeš Josef, 020957, VS Praha	Praha	2105
61,26	3	Daněk Ludvík, 060137, RH Praha	Praha	2405
59,22	1B	Šilhavý Josef, 171246, Vítkovice	Bratislava	0706
58,64	1	Valent Gejza, 031053, RH Praha	Pacov	1409
58,34	3	Dvořák Zdeněk, 190962, Dukla Praha	Praha	1207
57,28	3	Machura Remigius, 030760, VS Praha	Ostrava	2408
55,52	1	Zientek Jiří, 010850, TŽ Třinec	Třinec	2606
55,37	1	Krejčí František, 021056, RH Praha	Vyškov	0709
53,86	6	Pohloudek Jiří, 080457, Vítkovice	Praha	1705
53,74	1	Krejza Miloš, 300855, Sj St. Boleslav	Litomyšl	2308
53,04	1	Vidrna Jaroslav, 170141, Sp. Hradec Kr.	Brno	1705
52,84	2	Šmidl Jaroslav, 090745, Vítkovice	Ostrava	1109
52,64	11	Vašíček Dalibor, 060554, RH Praha	Praha	2105
52,56	2	Roth Miroslav, 090258, RH Pardubice	Litomyšl	2308
52,06	1	Vojtěch Vladimír, Q70845, Znojmo	Brno	3105
52,06	3	Frouza Karel, 150549, RH Praha	Litomyšl	2308
51,90	1	Petroszki Jan, 160155, J. Ústí n.O.	Ústí n.O.	0409
51,36	1	Sůva Václav, 091249, LIAZ Jablonec	Ústí n.L.	1005

51,03	2	Pohunek Josef,031244,LIAZ Jablonec	St.Boleslav	1709
50,96	1	Mach Zbyněk,071161,RH Praha	Třinec	2007
50,86	1	Svatoš Petr,300162,Sparta ČKD	Ostrava	0907
50,22	2	Kropáč Josef,140147,Sn Liberec	Ml.Boleslav	3105
49,36	1	Macák Petr,090350,Sp.Sezim.Ústí	Sezim.Ústí	0105
49,00	2	Vítek Zdeněk,230347,AS Ml.Boleslav	Praha	3008
48,90	2	Andrejko Jaroslav,300561,Vítkovice	Opava	2207
48,82	1	Pic Jaroslav,131061,Bohemians ČKD	Praha	1909
48,38	4	Hlavička Martin,260359,Sparta ČKD	Pacov	1409
48,36	2	Falout Petr,310760,Škoda Plzeň	Praha	1706
48,14	5	Hruška Zdeněk,081158,Sp.Sezim.Ústí	Pacov	1409
48,12	6	Skoumal Radek,311055,Dukla Praha	Praha	1607
48,00	6	Lindovský Vladimír,270560,Dukla Praha	Pacov	1409
47,92	3	Tichák Jan,200452,Zbroj.Brno	Jablonec	3105
47,90	7	Honcnajman Zdeněk,250355,LIAZ Jablonec	Jablonec	0908
47,68	1	Lajbner Petr,120660,Sp.Hradec Kr.	Hradec Kr.	2409
47,66	4	Lamač Zdeněk,081257,AS Ml.Boleslav	Ml.Boleslav	3105
47,56	1	Křištof František,260549,Sušice	Sušice	1406
47,28	2	Zalský Antonín,150746,SkL.Turnov	Jičín	0808
47,16	2	Frič Jaromír,160953,Škoda Plzeň	Praha	1405
47,12	1	Čada Jiří,290844,Start K.Vary	Praha	1805
47,00	2	Beřánek Jiří,041060,VŠ Praha	Praha	1805
46,82	1	Horáček Jaroslav,260459,Šumava Klatovy	Mar.Lázně	3105
46,42	4	Bažura Karel,060750,Gottwaldov	Třinec	1705
46,40	2	Svoboda Jaromír,050161,Bohemians ČKD	Praha	2506
46,12	5	Bernard Václav,211248,Vítkovice	Ostrava	1608
46,00	1	Lobovský Václav,120947,Škoda Plzeň	Praha	1805
45,86	2	Hagara Milan,241159,Kolín	Třinec	2709
45,76	4	Zahradník Ota,040547,Transp.Chrudim	Brno	1705
45,50	4	Doležal Ivo,260163,Sparta ČKD	Ústí n.L.	1406
45,50	1	Roupec Milan,170544,LIAZ Jablonec	Lovosice	1406

Dorostenci - 1962:

viz muži: 50,86

43,06	1	Svatoš Zdeněk,080162,Gottwaldov	Gottwaldov	0110
42,50	2	Pavlat Stanislav,201162,LIAZ Jablonec	Bratislava	0507
41,86	1	Mutl Miroslav,020362,Sl.Kroměříž	Prostějov	2405
41,46	4	Zajíc Ivo,011062,AS Ml.Boleslav	Bratislava	0507
40,88	1	Červený Milan,020162,Sj St.Boleslav	St.Boleslav	2705
40,22	1	Zeman Miroslav,190462,J.Ústí n.O.	Kroměříž	0609
39,38	D	Hrabán Roman,270662,Sn Liberec	Praha	0706
39,20	1	Trousil Jiří,161062,Sn Liberec	Liberec	1609
39,14	1	Nedělka Luděk,280162,Sigma Hranice	Ostrava	0805
39,08	3	Bím Josef,150262,AS Ml.Boleslav	Praha	0609
38,34	2	Šebesta Zbyněk,270762,Sigma Hranice	Ostrava	0805
37,38	1	Bouda René,240462,RND Rokycany	Plzeň	2205
37,02	1	Kára Vladimír,150662,Lok.Nymburk	Ústí n.L.	0510

další výkony nad limit 37 m nehášeny

Dorostenci - 1963:

viz muži: 45,50

43,28	2	Hablík Radan,040463,LIAZ Jablonec	Lovosice	1406
39,00	1	Barák Libor,240263,CHZ Litvínov	Most	2604
38,32	3	Koupil Ladislav,240263,Dyn.Pardubice	Pardubice	2106
37,90	1	Kramář Josef,240363,Dyn.Pardubice	Pardubice	1904
37,46	2	Kmínek Aleš,240963,Sn Liberec	Liberec	2309
36,34	1	Novotný Libor,130863,Žabovřesky	Brno	1205
35,68	8	Čáša František,281163,Sn Liberec	Děčín	1309
35,48	3	Hruška Rostislav,310363,Sl.Frydek-M.	Ostrava	0805

34,86	3	Ruprich Luděk, 070163, Týniště/Orl.	Pardubice	2405
32,29	4	Závada Milan, 310164, Slavia IPS	St.Boleslav	2409
34,34	1	Duchoň Libor, 231064, Znojmo	Vyškov	0609
34,20	2	Ondráček Jan, 220163, Lok.Šumperk	Zábřeh	0205

další výkony nad limit 34 m nehlášeny

Dorostenci - 1964 - 1,5 kg:

48,04	1	Hartman Josef, 210564, Svitavy	Litomyšl	2308
45,20	1	Závada Milan, 310164, Slavia IPS	Praha	2904
45,02	1	Semera Petr, 050364, Bohemians CKD	Otrokovice	0507
41,92	5	Duchoň Libor, 231064, Znojmo	Otrokovice	0507
41,52	2	Flídr Jiří, 270364, Dyn.Pardubice	Pardubice	1105
40,32	1	Král Jiří, 070464, Sn Liberec	Kladno	0609
40,30	1	Vaniš Petr, 050564, Škoda Plzeň	Plzeň	2210
40,20	1	Fory Petr, 250264, Bohemians CKD	Praha	0207
40,10	1	Poutník Zdeněk, 190464, Stroj.Pacov	Pacov	0110
40,06	4	Polepa Miroslav, 240764, Dvůr Král.	Vlašim	1406
39,52	1	Chlan Josef, 201164, VS Tábor	Tábor	0410
39,16	1	Nenadál Zdeněk, 220264, Žel.Prostějov	Gottwaldov	2405
38,52	2	Král Vladislav, 251064, Slezan Opava	Opava	0609
38,40	1	Müller Petr, 170664, Lok.Nymburk	Ústí n.L.	0510
38,14	1	Brandejs Tomáš, 010564, Sp.Hradec Kr.	Hradec Kr.	2409

Dorostenci - 1965 - 1,5 kg:

41,90	1	Trnka Zbyněk, 300565, Sparta ČKD	Praha	1009
39,58	3	Mára Stanislav, 090165, Sp.Hradec Kr.	Pardubice	2405
39,38	1	Voňavka Marek, 030265, Poldi Kladno	Švit	0507
36,74	1	Janouch René, 220265, Lok.Bílina	Most	2809
36,40	4	Plešák Pavel, 270365, Škoda Plzeň	Gera	2009
36,14	4	Vejs Petr, 250565, RH Pardubice	Dresden	0410
35,86	1	Valenta Věroslav, 250365, J.Litomyšl	Litomyšl	0309
35,48	2	Löbl Petr, 100765, CHZ Litvínov	Děčín	2405
35,30	1	Čechák Jiří, 200465, Sp.Lipník	Olomouc	0509
35,22	1	Novák Radim, 150365, SČEZ Lovosice	Bitoměřice	0705
34,86	1	Višnovský Štefan, 200765, Žel.Prostějov	Gottwaldov	2405
34,38	4	Hovorka Pavel, 020765, Sn Liberec	Kladno	0609
34,10	1	Jína Jaroslav, 010965, Sn Varnsdorf	Děčín	0305
34,02	1	Couf Jiří, 180465, KIN Č.Budějovice	Č.Budějovice	0810

další výkony nad limit 34 m nehlášeny

O Š T Ě P

80,84	2	Adamec Zdeněk, 090156, Dukla Praha	Ostrava	0406
78,62	3	Babiak Tomáš, 110349, Dukla Praha	Ostrava	2408
76,96	4	Kobosil Vladimír, 170649, Skl.Turnov	Ostrava	2408
74,06	6	Cettl Jiří, 041158, Bohemians CKD	Ostrava	0406
72,12	1	Kolář Jan, 090757, Jičín	Jablonec	1407
71,54	1	Bilík Rudolf, 270550, Vítkovice	Třinec	1005
71,16	1	Kolář Josef, 190843, TŽ Třinec	Třinec	0305
70,24	1	Hanák Josef, 130252, Zbroj.Brno	Brno	2708
69,48	1	Korecký Petr, 280655, TJV K.Hora	St.Boleslav	0105
69,28	2	Béba Lubor, 190747, Vítkovice	Třinec	1005
69,20	1	Kratochvíl Jiří, 310155, Zbroj.Brno	Praha	2709
68,30	2	Bártek Jan, 190747, Lok.Olomouc	Třinec	1705
67,94	1	Krčál Alois, 090358, Zbroj.Brno	Ostrava	0805
67,52	5	Vojtek Miloš, 110438, Sparta ČKD	Jablonec	3008
67,40	1	Pauš Otokar, 151255, TŽ Třinec	Třinec	2606
67,30	1	Habr Jan, 181150, J.Ústí/Orl.	Týniště/Orl.	0905

67.13	1	Sobotka Milan,090762,AŠ Ml.Boleslav	Praha	0609
66.14	5	Szwanczar Jan,050262,TŽ Třinec	Ostrava	0907
66.22	1	Jonáš František,150261,Zbroj.Čmo	Brno	1205
66.22	1	Lokša Radovan,260854,Vitkovice	Ostrava	1109
65.60	2	Vyháček Miloš,020256,Zbroj.Čmo	Ostrava	0805
65.50	2	Dráb František,191049,TŽ Třinec	Olomouc	0106
65.48	8	Smol Václav,100256,VŠ Praha	Praha	0507
64.94	1	Švejda Miroslav,070660,Poldi Kladno	Kladno	1109
64.62	2	Kolomazník Libor,260362,Sn Liberec	Praha	0609
64.06	1	Kožnar Stanislav,230753,Vyškov	Kroměříž	1705
63.92	2	Neckář Jan,101245,Škoda Plzeň	Karl.Vary	1406
63.72	2	Jech Jaromír,220557,RH Praha	St.Boleslav	0105
63.50	1	Černý Jan,241248,B.Sokolov	Domažlice	0609
62.86	1	Lang Vladimír,210658,Šumava Klatovy	Karl.Vary	2709
62.84	1	Drahoš Milan,280347,LIAZ Jablonec	Jablonec	2709
62.64	2	Pergl Zdeněk,310553,Stroj.Pacov	Praha	3105
62.44	1	Koblic Dan,210563,RH Praha	Praha	1607
62.30	5	Pelikán Ivan,010561,Sparta ČKD	Praha	1105
62.10	3	Frčič Jaromír,160953,Škoda Plzeň	Kladno	1109
62.10	3	Kyjovský Jan,070957,Kolín	Třinec	2709
62.08	6	Valjent Zdeněk,040357,VŠ Praha	Praha	1105
62.04	4	Kyselý Bohumil,280442,NHKG Karviná	Karviná	1406
61.72	1	Sobotka Ivan,140643,Zbroj.Čmo	Prostějov	3008
61.62	4	Buzek Otakar,020243,TŽ Třinec	Třinec	1709
61.36	1	Vondrák Jiří,290651,RH Praha	Praha	0510
61.34	1	Jirsa František,030458,VII Písek	N.Věelnice	3105
61.30	5	Ausfucir Ivo,051049,Slezan Opava	Opava	2709
61.25	2	Skokan Zdeněk,250254,B.Sokolov	Domažlice	0609
60.76	1	Dvořák Milan,110560,Zabovřesky	Brno	0709
60.74	3	Dobrohuška Dalibor,021256,Bohemians	Praha	3105
60.74	3	Klacek Vladimír,090357,LIAZ Jablonec	Chrudim	3008
60.62	7	Svoboda Pavel,081051,Nový Jičín	Třinec	1005
60.38	2	Pešl Jan,190955,RH Pardubice	Pardubice	2405
59.94	4	Španělský Tomáš,041049,Gottwaldov	Třinec	1705

Dorostenci - 1962:

viz muži: 67,13 Sobotka - 66,14 Szwanczar - 64,62 Kolomazník				/3/
59,52	1	Obořil Josef,101162,Škoda Plzeň	Sokolov	1409
58,34	2	Vácha Vladimír,080662,Sp.Sezim.Ústí	Kroměříž	0609
57,28	1	Feřina Stanislav,051062,Týniště/Orl.	Náchod	2408
56,20	1	Šebesta Jiří,200262,Kolín	Kolín	3008
54,40	D	Hrabán Roman,270662,Sn Liberec	Bratislava	0607
53,48	3	Bárta Vladimír,100862,Sl.Kroměříž	Kroměříž	0609
52,94	D	Vykýdal Libor,070162,Lok.Šumperk	Bratislava	0607
52,80	2	Hejret Jan,040362,RH Praha	Praha	1505
52,20	1	Schreier Rostislav,170262,Slezan Opava	Opava	2504
51,90	2	Šprencl Petr,070362,Sigma Hranice	Ostrava	0805
51,50	Z	Vaněk Bořivoj,190762,Lok.Nymburk	Nymburk	2905

Dorostenci - 1963:

viz muži: 62,44 Koblic				
59,55	1	Pražák Vladimír,100563,Kolín	Pardubice	2106
57,98	3	Obořil Jan,031263,Škoda Plzeň	Sokolov	1409
57,93	2	Krysta Stanislav,280263,Sl.Sl.Uh.Hrad.	Pardubice	2106
54,74	4	Nešvera Martin,181163,Poldi Kladno	Praha	0609
54,16	1	Hrbáč Milan,060663,Slezan Opava	Třinec	1105
54,16	5	Brand Pavel,060163,CHZ Litvínov	Jablonec	0507
52,86	2	Kruták Jiří,210464,Lok.Břeclav	Lipsko	2009

52,80	3	Kňážík Marek,170163,Zbroj.Brno	Prostějov	3008
52,62	4	Jiša Zbyněk,060363,Škoda Plzeň	Pardubice	2106
52,20	6	Salaba Tomáš,170263,LIAZ Jablonec	Praha	0609
52,56	2	Frnák Jan,220463,Krnov	Třinec	1105
52,51	6	Vlach Petr,300163,Zbr.Brno	Pardubice	2106
51,93	8	Roleček Josef,120263,Dyn.Pardubice	Pardubice	2106
51,78	3	Stehno Libor,071063,Poldi Kladno	Ml.Boleslav	0305

Dorostenci 1964 - 600 g:

63,26	1	Železný Petr,060264,AŠ Ml.Boleslav	Roztoky	0606
59,24	2	Jína Jiří,140264,LIAZ Jablonec	Jablonec	2109
58,70	1	Kruták Jiří,210464,Lok.Břeclav	Brno	0905
58,34	1	Vána Petr,170264,Gottwaldov	Opava	0609
57,72	1	Pauk Karel,170664,Val.Meziříčí	Třinec	2708
56,58	1	Kališ Petr,031164,Sn Liberec	Kladno	0609
55,44	3	Nenádál Zdeněk,220264,Žel.Prostějov	Vlašim	1406
55,18	3	Blajer Zbyněk,200464,Sn Liberec	Kladno	0609
54,04	2	Trněl Rostislav,311264,Lok.Děčín	Děčín	2405
54,00	1	Potůček Michal,240264,Tesla Nýřany	Plzeň	1005
53,44	1	Mikša Pavel,100764,Dyn.Pardubice	Dvůr Kr.	0706
53,24	1	Hejnt Jan,140264,Bohemians ČKD	Praha	0506
53,16	2	Mohyla Miloš,210264,VOKD Poruba	Olomouc	0705
53,12	1	Čvančara Tomáš,150564,VOKD Poruba	Ostrava	1206
52,42	1	Krátký Michal,190264,Sparta ČKD	Praha	1709

Dorostenci 1965 - 600 g

58,14	1	Bapaš Josef,200465,TŽ Třinec	Třinec	0309
55,90	1	Kapák Jaroslav,150265,Sl.Frýdek-M.	Olomouc	0705
52,96	2	Výtisk Zbyšek,120665,Slezan Opava	Kroměříž	2306
52,94	3	Uhry Petr,260265,Kolín	Kroměříž	2106
51,68	4	Marcinek Zdeněk,030165,TŽ Třinec	Třinec	2409
51,44	2	Tesárek Antonín,180265,Bohemians ČKD	Praha	0506
50,76	5	Petrák Zdeněk,110865,Sl.Havířov	Jablonec	2109
49,28	5	Pechek Petr,100365,N.Včelnice	Kroměříž	2106
48,80	4	Mojžíš Jaroslav,200265,Sp.Praha 4	Praha	0506
48,54	1	Nešvera Jan,150665,Poldi Kladno	Kladno	0609
48,16	3	Funěk Jaroslav,100565,Sp.Lipník	Karviná	1005
47,56	1	Severa Pavel,060565,J.Litomyšl	Litomyšl	0510
46,20	1	Janeček Petr,030665,Dvůr Král.	Dvůr Král.	0608
46,06	7	Eger Luboš,310165,CHZ Litvínov	Kroměříž	2106
46,04	1	Varhol Petr,151265,Lok.Šumperk	Šumperk	1909

K L A D I V O

74,98	1	Chamrád Jiří,190654,Vitkovice	Zabrze	1406
70,92	2	Vrbka František,230758,Dukla Praha	Praha	1105
70,10	1	Skoumal Radek,311055,Dukla Praha	Praha	1007
66,32	3	Bednář Zdeněk,010357,Dukla Praha	Praha	1307
64,94	3	Matoušek Milan,070853,LIAZ Jablonec	Praha	1705
63,98	4	Málek Josef,170455,LIAZ Jablonec	Ostrava	2408
62,80	1	Kříž Antonín,301149,Sp.N.Město/Met.	Pardubice	2405
62,68	6	Novosad Pavel,280256,Sparta ČKD	Ostrava	2408
62,44	1	Lesák Miroslav,080558,Vitkovice	Ostrava	1109
62,10	1	Ciminga Jaroslav,070351,Vitkovice	Ostrava	2808
62,00	1	Fluhař Stanislav,310151,Sj St.Boleslav	Praha	1909
61,62	6	Hepáč Leo,280453,Vitkovice	Praha	1006
61,56	7	Pinos Miloš,130453,Vitkovice	Praha	1705
61,52	7	Roubal Jaroslav,310149,Škoda Plzeň	Praha	1307

58,96	2	Patkolo Josef, 200447, Slezan Opava	Praha	1309
57,60	Q	Rodr Jiří, 210561, Sp. Hradec Kr.	Praha	0607
56,88	3	Zábojník Zdeněk, 090360, Dukla Praha	Gottwaldov	2709
56,42	1	Krajhanzl Ladislav, 250951, Tran. Chrudim	Pardubice	1406
56,14	6	Baláž Miroslav, 200454, Vítkovice	B. Bystrica	0207
56,08	4	Kyemperger Jaroslav, 120559, VTJ Písek	Pacov	1409
56,00	1	Černý Květoslav, 290457, Techn. Brno	Chrudim	1806
55,90	2	Zébojník Pavel, 240761, Poldi Kladno	Praha	1805
55,64	2	Vrbka Marek, 020761, Žabovřesky	Olomouc	0106
55,34	2	Vránek Václav, 171254, Skoda Plzeň	Plzeň	0905
55,22	6	Císař Stanislav, 130158, VŠ Praha	Praha	1805
55,00	3	Matoušek Josef, 070928, Sp. Hradec Kr.	Brno	1705
54,84	7	Šimota Jaroslav, 240355, Atletik Praha	Praha	1105
54,50	2T	Černík Bohumil, 080952, VŠ Praha	Praha	3105
54,14	8	Novák Miloslav, 100861, Atletik Praha	Praha	1105
54,10	9	Zimola Aleš, 230558, Atletik Praha	Praha	1105
54,00	3	Stratil František, 090359, VŠ Praha	Praha	1805
53,90	6	Pohloudek Jiří, 080457, Žel. Prostějovice	Ostrava	1608
53,82	9	Horák Petr, 031052, Bohemians ČKD	Praha	2904
53,56	1	Hájek Josef, 160940, RH Praha	Karl. Vary	2709
53,02	3	Pecina Jaroslav, 130652, Transp. Chrudim	Pardubice	1406
52,90	2	Cigánek Milan, 081259, Zbroj. Brno	Praha	2709
52,53	4	Vavrys Miloslav, 050351, TŽ Třinec	Praha	1309
52,18	4	Jirout Oldřich, 110459, RH Pardubice	Pardubice	1406
51,84	2	Janura Jaroslav, 040247, Dyn. Pardubice	Chrudim	1406
51,66	2	Tesař Jan, 140449, Skoda Plzeň	Plzeň	0505
51,58	2	Kubiček Jan, 080150, J. Litomyšl	N. Město/ Met.	3008
51,46	6	Štěpánek Josef, 091263, Sp. Hradec Kr.	Pacov	1409
51,40	7	Novotný Jiří, 220257, LIAZ Jablonec	Pardubice	1406
51,18	1	Za jac Pavol, 160959, VTJ K. Hora	K. Hora	2704
51,10	4	Zmolík František, 010756, Gottwaldov	Gottwaldov	2709
51,02	1	Velíšek Vladimír, 020257, AŠ Ml. Boleslav	Ml. Boleslav	2509
50,84	1	Machura Remigius, 030760, VŠ Praha	Týniště/Orl.	2109
50,80	4	Šedl Josef, 220237, Sp. Ústí n. L.	Praha	3008
50,64	3	Málek Josef, 120333, Dukla Praha	Praha	1206
50,62	1	Fic Jaromír, 131061, Bohemians ČKD	Praha	1009

Dorostenci - 1962 - 6,25 kg:

53,92	3	Zeman Miroslav, 190462, J. Ústí/Orl.	Bratislava	0507
52,46	2	Vejs Zdeněk, 140162, RH Pardubice	Pardubice	0410
50,26	1	Šebesta Zbyněk, 270762, Sigma Hranice	Ostrava	1109
50,18	1	Zajíček Michal, 080162, Gottwaldov	Gottwaldov	1804
44,67	3	Trnka Zdeněk, 020662, Zbroj. Brno	Kroměříž	0905
44,08	2	Figura Aleš, 250462, TŽ Třinec	Ostrava	0805
43,58	3	Dokoupil Zdeněk, 080562, L. Olomouc	Ostrava	0805
42,84	2	Šprencel Petr, 070362, Sigma Hranice	Ostrava	2808
42,44	4	Masař Aleš, 290962, L. Olomouc	Olomouc	0805
40,80	8	Bím Josef, 150262, AŠ Ml. Boleslav	Bratislava	0507
40,56	6	Hruboš Pavel, 160162, Bohemians ČKD	Praha	2405
39,41	3	Pavlat Stanislav, 201162, LIAZ Jablonec	Praha	0609

další výkony nad limit 39 m nehlášeny

Dorostenci - 1963 - 6,25 kg:

57,72	1	Štěpánek Josef, 091263, Sp. Hradec Kr.	Pacov	1409
50,76	1	Felc Jaroslav, 201263, LIAZ Jablonec	Jablonec	1309
50,34	1	Šír Stanislav, 101063, Transp. Chrudim	Chrudim	2109
48,64	2	Kopřiva Martin, 240563, Bohemians ČKD	Jablonec	0507
46,10	2	Novotný Libor, 130663, Žabovřesky	Brno	2307
45,64	2	Pytela Pavel, 221263, Žel. Prostějov	Pacov	1409

42,40	6	Černohorský Martin, 260263, Dukla Praha	Jablonec	0507
41,10	2	Vrabec Zdeněk, 020163, Skl. Turnov	Jablonec	2408
40,10	4	Šturm Petr, 140363, RH Pardubice	Pardubice	0410
36,44	4	Hrdlička Michal, 060263, Transp. Chrudim	Kroměříž	0609
36,16	5	Martínek Miroslav, 280463, Sl. Sl. Uh. Hrad.	Kroměříž	0609
36,10	5	Studený Petr, 120363, Lok. Olomouc	Olomouc	0805

další výkony nad limit 35 m nehlášeny

Dorostenci - 1964 - 5 kg

56,06	1	Bittengl Jaroslav, 140564, Škoda Plzeň	Plzeň	2008
51,90	1	Novotný Roman, 260864, Žel. Prostějov	Opava	0609
46,44	3	Urban Zdeněk, 100664, Lok. Břeclav	Otrokovice	0507
45,60	4	Lucký Radek, 290464, Lok. Břeclav	Otrokovice	0507
45,30	1	Jebevý Zdeněk, 040664, Žabovřesky	Znojmo	2308
45,08	1	Štěda Petr, 200564, Sp. Hradec Kr.	Chrudim	2109
43,32	1	Poutník Zdeněk, 190464, Stroj. Pacov	Pacov	0810
42,02	2	Dvořák Michal, 110264, Poldi Kladno	Kladno	0609
41,86	1	Linhart Jiří, 070664, Lokl. Děčín	Děčín	1309
41,58	2	Blajer Zbyněk, 300464, Sn. Liberec	Jablonec	2109
41,08	1	Semera Petr, 050364, Bohemians CKD	Praha	1007
41,00	3	Černý Drahoslav, 120764, Žel. Prostějov	Opava	0609
39,84	4	Urgáč Robert, 170164, Sl. Havířov	Opava	0609
39,20	1	Menadál Zdeněk, 120264, Žel. Prostějov	Prostějov	2604
37,96	5	Kumínek Josef, 110864, Sl. Havířov	Opava	0609

Dorostenci - 1965 - 5 kg

47,00	1	Vejs Petr, 250565, RH Pardubice	Litomyšl	2109
46,22	1	Vonavka Marek, 030265, Poldi Kladno	Kladno	0609
43,38	1	Skřivánek Jiří, 110465, LIAZ Jablonec	Jablonec	2109
42,78	2	Višňovský Štefan, 200765, Žel. Prostějov	Opava	0609
34,46	6	Hovorka Pavel, 020765, Sn. Liberec	Jablonec	2109
33,16	5	Plešák Pavel, 270365, Škoda Plzeň	Kroměříž	2106
31,88	3	Rakouš Tomáš, 220566, LIAZ Jablonec	Jablonec	2408
31,66	3	Juřica Tomáš, 260265, Lok. Olomouc	Opava	2105
31,02	6	Horák Jan, 110365, Sl. Sl. Uh. Hradiště	Kroměříž	2106
30,90	2	Citta Michal, 010165, Dyn. Pardubice	Chrudim	2109

další výkony v limitu 30 m nehlášeny

DESETIBOJ

7.655e	1	Machura Martin, 190258, VŠ Praha	Praha	0806
		11,24-710-1470-207-49,92-16,51-4256-450-5370-4:40,8		
7.504e	1	Knejp Jiří, 221056, VŠ Praha	Praha	1307
		11,84-672-1353-201-51,68-15,49-4354-475-5518-4:30,2		
7.353	1	Vondra Jindřich, 150457, Sparta CKD	Praha	0510
		11,3 -698-1300-213-51,2 -14,8 - 3740-380-5272-4:45,0		
7.285	2	Šárec Petr, 130457, VŠ Praha	Praha	0510
		11,2 -669-1286-190-48,9-14,7 -3782-400-4480-4:28,2		
6.868e	4	Hruška Lumír, 280766, VŠ Praha	Praha	0806
		11,53-672-1180-198-51,35-15,27-3772-400-4404-4:54,9		
6.714e	5	Pokorný Zdeněk, 020560, VŠ Praha	Praha	0806
		11,25-704-1089-194-49,81-16,20-3206-340-4090-4:28,3		
6.669e	6	Pečinka Miloslav, 270959, J. Litomyšl	Praha	0806
		11,77-695-1188-185-52,79-17,03-3594-390-5730-4:51,0		
6.648e	7	Novotný Vladimír, 040244, J. Litomyšl	Praha	0806
		11,75-648-1245-180-52,62-16,50-3768-375-5518-4:58,2		
6.584	3	Knob Pavel, 160857, Bohemians CKD	Praha	0510
		12,4 -628-1162-202-54,8 -16,9 -3088-460-5150-4:30,2		
6.480e	6	Nejedlý Jan, 040151, J. Ústí/Orl.	Praha	1307
		11,88-700-1146-180-51,68-15,68-3124-375-4100-4:33,0		

6.5074	4	Patzák Jiří,080160,VTJ Šumava Klatovy	Praha	0510
6.473	1	Beránek Jiří,080859,Sušice	Sušice	0510
6.237e	8	Kartouz Petr,301059,NHKG Karviná	Praha	1307
6.274	7	Sedláček Jiří,040258,Šumava Klatovy	Praha	0510
6.233	8	Va lenta Jan,130259,VŠ Praha	Praha	0510
6.094e	9	Brož Zdeněk,030557,Un.Olomouc	Praha	0806
6.015e	10	Prunar Michal,230961,Sparta ČKD	Praha	0806
6.058	2	Kotáb Jiří,060659,J.Ústí/Orl.	Ústí/Orl.	0510
5.912e	11	Svoboda Milan,151255,VŠ Praha	Praha	0806
5.985	9	Klimpera Zdeněk,251161,Sp.Ústí/L.	Praha	0510
5.861e	8	Škola Miroslav,180261,LIAZ Jablonec	B.Bystrica	0308
5.927	1	Jílek Milan,020661,AŠ Ml.Boleslav	Kladno	0510
5.812e	12	Droppa Jaroslav,250260,LIAZ Jablonec	Praha	0806
5.856	1	Korbáčka Miroslav,210457,Zbroj.Brno	Brno	0510
5.740e	10	Černý Robert,210449,TŽ Třinec	B.Bystrica	0308
5.735e	11	Rakowski Zdeněk,140359,Lok.Olomouc	B.Bystrica	0308
5.811	1	Káský Ladislav,010550,Sparta ČKD	Praha	2009
5.809	2	Kamenský Martin,260358,Poldi Kladno	Kladno	0510
5.791	11	Čvančara Antonín,251259,Šumava Klatovy	Praha	0510
5.730	12	Chromec Jaroslav,040357,VŠ Praha	Praha	0510
5.723	13	Říha Jaroslav,110251,Lok.Bílina	Praha	0510
5.721	1	Vyhnaněk Hynek,021261,Slezan Opava	Opava	1910
5.718	3	Mucha Petr,160162,J.Ústí/Orl.	Ústí/Orl.	0510
5.706	14	Strnad Josef,090757,Sj St.Boleslav	Praha	0510
5.695	15	Kontrč Michal,110458,RH Praha	Praha	0510
5.689	16	Vrátný Ladislav,290457,VŠ Praha	Praha	0510
5.684	1	Postava Pavel,240964,Gottwaldov	Gottwaldov	1910
5.665	1	Klekner Vladimír,280460,Zbroj.Brno	Brno	2406
5.654	17	Petřek Pavel,230361,Lok.Bílina	Praha	0510
5.633	1	Hynek Karel,191057,Sp.N.Město/Met.	Praha	2005
5.566	19	Čihák Martin,301059,VŠ Praha	Praha	0510
5.551	4	Krsek Jaroslav,251251,J.Ústí/Orl.	Ústí/Orl.	0510
5.549	1	Peřina Stanislav,051062,Týniště/Orl.	Týniště/Orl.	1910
5.542	20	Bilík Ivo,020862,Sparta ČKD	Praha	0510
5.537	4	Skácel Vladimír,290959,Techn.Brno	Brno	0410
5.551	3	Seďek Antonín,090660,Techn.Brno	Brno	0410
5.514	21	Vinčálek Michal,170755,Bohemians ČKD	Praha	0510
5.504	1	Lenc Petr,060455,Stroj.Pacov	Pacov	2007
5.476	1	Pospěch Jan,230458,Sl.Frydek-M.	Frydek-M.	0208
5.467	22	Novák Milan,250460,RH Praha	Praha	0510

Dorostenci - 1962 - dor.disciplíny /+ =mužské soutěže/

6.192e	1	Hřabaň Roman,270662,Sn Liberec	Bratislava	0607
6.240	1	11,36-665-1359-175-51,38-15,94-3586-380-5440-5:01,1	Praha	0510
5.689e	2	Hejret Dan,040362,RH Praha	Praha	0607
5.778	1	Vykýdal Libor,070162,Lok.Šumperk	Bratislava	0607
5.669e	3	Maxa Jaroslav,041162,Škoda Plzeň	Brno	2206
5.708	3	Šmíd František,130162,Transp.Čhrudim	Bratislava	0607
5.627	3	Lubenský Zdeněk,031262,RH K.Hora	Praha	0510
5.626	2	Trávník Rostislav,060262,Slavia IPS	Praha	0706
5.532	3	Nepustil Jakub,180162,VŠ Praha	Brno	2206
5.187	6	Boležel Igor,301262,RH Praha	Praha	0510
5.034+	1	Duchek Jiří,110962,Škoda Plzeň	Praha	0510
4.966+	1	Mucha Petr,160162,J.Ústí/Orl.	Ústí/Orl.	0510
4.819+	m	Peřina Stanislav,051062,Týniště/Orl.	Týniště/Orl.	1910
4.748	10	Bilík Ivo,020862,Sparta ČKD	Praha	0510
4.621e	6	Čech Miloslav,030262,Sp.Sez.Ústí	Praha	0706
		Krupčík Miloslav,171262,LIAZ Jablonec	Bratislava	0607

Dorostenci - 1963 - dor.disciplíny /+=mužské soutěže/

5.413	4	Šmejkal Petr, 230463, VŠ Praha	Praha	0510
		11,6-677-962-180-52,3-15,2-2242-300-4550-4:34,2		
5.288e	1	Merta Antonín, 250663, Poldi Kladno	Bratislava	0607
5.301	5	Pražák Vladimír, 100563, Kolín	Praha	0510
5.281e	2	Michálek Luboš, 250663, VŠ Praha	Bratislava	0607
5.194e	3	Čyntar Luboš, 301063, Sp.Hradec Kr.	Bratislava	0607
5.186	6	Čiboch Jan, 090763, Atletik Praha	Praha	0510
5.095	7	Šíkola Pavel, 020863, LIAZ Jablonec	Praha	0510
4.895e	3	Holubář Jaroslav, 041263, Gottwaldov	B.Bystrica	0308
4.915	1	Trojanec Miroslav, 210263, Žnojmo	Brno	0510
4.897+	1	Postava Pavel, 240964, Gottwaldov	Gottwaldov	1910
4.895	8	Štešno Libor, 071063, Poldi Kladno	Praha	0510
4.582	11	Janský Pavel, 240463, Sparta ČKD	Praha	0510
4.528	2	Bělohávek Tomáš, 071063, SCHZ Lovosice	Bílina	0806
4.407	11	Vaněk Vladimír, 250363, Slavia IPS	Praha	0706
4.382	1	Bělošek Míla n, 250863, Sl.Sl.Uh.Hradiště	Uh.Hradiště	2907

Dorostenci - 1964 - osmiboj

5.125	1	Martinec Lubomír, 150764, VŠ Praha	Praha	0510
		11,4-679-1294-193-13,6-360-5180-3:10,8		
4.772	1	Vána Petr, 170264, Gottwaldov	Otrokovice	0607
4.750	3	Postava Pavel, 240964, Gottwaldov	Praha	0510
4.665	1	Ševčík Štěpán, 100764, Atletik Praha	Praha	0706
4.439	1	Kreiner Leoš, 030564, Sp.Jihlava	Jihlava	1010
4.349	3	Horn Petr, 120564, Bohemians ČKD	Praha	0706
4.270e	4	Zwyrtek Stanislav, 250464, TŽ Třinec	B.Bystrica	0308
4.294	4	Brandejs Tomáš, 010564, Sp.Hradec Kr.	Praha	0706
4.260	7	Hlaváček Jiří, 100264, Lok.Bílina	Praha	0510
4.136e	5	Walach Jaroslav, 040264, TŽ Třinec	B.Bystrica	0308
4.201	8	Vojtek Martin, 090664, Poldi Kladno	Praha	0510
4.154	1	Galuska Martin, 240264, Sl.Frýdek-M.	Frýdek-M.	0208
4.917	6	Kolář Ondřej, 050764, VS Tábor	Praha	0706
4.002	1	Dřevo Rudolf, 061064, VS Tábor	Pacov	2007
3.978	7	Tesárek Stanislav, 140364, Slezan Opava	Vlašim	1506

Dorostenci - 1965 - osmiboj

4.354e	3	Bobál Pavel, 120865, Gottwaldov	B.Bystrica	0308
		11,90-671-1185-178-15,13-320-3604-2:58,1		
4.303	5	Valenta Věroslav, 250365, J.Litomyšl	Praha	0510
4.125	1	Fukárek Ladislav, 270365, Start K.Vary	Sušice	0210
3.789	3	Výtisk Zbyšek, 120665, Slezan Opava	Opava	1910
3.709	16	Mojžíš Jaroslav, 200265, Sp.Praha 4	Praha	0510
3.636	17	Melničuk Jiří, 180665, Slavia IPS	Praha	0510
3.510	1	Sládeček Lukáš, 190365, Lok.Olomouc	Olomouc	0806
3.509	4	Rybka Zbyněk, 070965, Slezan Opava	Opava	1910
3.411	1	Jašíček Petr, 16165, Lok.Olomouc	Olomouc	0910
3.396	2	Handschuh Michal, 210865, Klatovy	Sušice	0510
3.392	1	Jína Jaroslav, 010465, Sn Varnsdorf	Bílina	0806
3.286	1	Kavka Martin, 100365, S.J St.Boleslav	St.Boleslav	2906
3.272	4	Severa Pavel, 060565, J.Litomyšl	Litomyšl	0510
3.251	21	Janouch René, 220265, Lok.Bílina	Praha	0510
3.211	3	Tesárek Antonín, 180265, Bohemians ČKD	Vlašim	1506

Poznámka: elektronicky měřené výkony v desetiboji jsou v tabulce předřazeny v desetiboji o 100 bodů, v osmiboji mladších dorostenců o 70 bodů.

4 x 1 0 0 m

40,37	1r	Dukla Praha Wardas, Mazur, Lomický, Lacko	Praha	0507
41,44	2	Dukla Praha B Horák, Svoboda, Forman, Sajdok	Praha	0607
41,82	3	Sparta ČKD Praha Beneš, Šebesta, Pařízek, J. Krivka	Praha	0607
42,14	1	Slavia IPS Praha Šimek, Vostatek, Šynek, Bohman	Praha	2709
42,47	4	Dukla Praha C Hradil, Leitner, Kořínek, Červený	Praha	2405
42,70	2B	LIAZ Jablonec Sedláček, Hort, Holubec, Kolář	Praha	2405
42,93	2r	Zbrojovka Brno Pavůl, Kučinský Petr, Kučinský Pavel, Korbička	Praha	0507
42,94	4	VŠ Praha Machura, Trojanec, Jansa, Čeřovský	Praha	1705
42,97	3r	Sn Liberec Dušek, Černý, Krtouš, Kleprlík	Praha	0507
43,0	1	Lok. Olomouc Balík, Němec, Heneš, Rabal	Třinec	1705
43,14	1	Slezan OSP Opava Vavřinčík, Břečka P., Mařádek, Přibyla R.	Bratislava	0507

Dorostenci starší:

43,14	1	Slezan OSP Opava Vavřinčík, Břečka P., Mařádek, Přibyla R.	Bratislava	0507
43,75	5	Dukla Praha	Praha	2105
44,0	4	Škoda Plzeň	Karl. Vary	1406
44,2	2	TŽ Třinec	Ostrava	0805
44,57	2	LIAZ Jablonec	Jablonec	0507
44,6	1	Beník Sokolov	Cheb	0706
44,8	1	Poldi Kladno	Kladno	2105
44,9	1	Spartak Ústí n.L.	Most	2405
44,9	1	SCHZ Lovosice	Lovosice	1406
45,0	3	Vítkovice	Ostrava	0805
45,0	1	Železářny Prostějov	Prostějov	2405
45,0	1	VŠ Praha	Praha	2405

Dorostenci mladší

45,3	1	Dynamo ZČE Plzeň Bečvář, Halouska, Eliáš, Kozibratka	Vlašim	1506
45,3	1	Gottwaldov Persun, Ebner, Bobál, Filák	Kroměříž	2106
45,3	1	Dynamo Pardubice/host/ Blažejovský, Dolní, Oplíšťil, Česák	Chrudim	2109
45,4	2	Slovan Liberec	Otrokovice	0507
46,0	1	Lokomotiva Framet Šumperk	Ostrava	1106
46,0	2	Slavia Havířov	Švit	0507
46,1	3	VŠ Praha	Otrokovice	0507
46,2	2	Bohemians ČKD	Praha	2505
46,2	1	RH Praha	Praha	1609

4 x 4 0 0 m

3:16,0	1	LIAZ Jablonec Fučík, Hříbík, Turek, Kolář	Ostrava	2408
3:16,2	1	VŠ Praha Moravec, Šedina, Dlouhý, Záhořák	Praha	0607

3:16,6	1	Sparta ČKD Praha	Praha	2405
		Čížek, Kubišta, Kárásky, Šebesta		
3:17,6	3	Dukla Praha	Praha	2405
		Vedra, Bari, Flachý, Sajodk		
3:17,9	2	Sparta ČKD Praha B	Praha	0607
		Pařízek, Kottas, Staněk, Mašek		
3:18,2	4	LIAZ Jablonec B	Praha	2405
		Matěják, Ruš, Kovář, Turek		
3:18,5	5	Vítkovice	Praha	2405
		Pavelek, Veverka, Záhumenský, Chválek		
3:21,11	5	RH Praha	Praha	1705
		Eichler, Doležel, Harendarčík, Žiška		
3:21,5	4	RH Praha B	Ostrava	2408
		Ritter, Eichler, Vašulka, Grendys		
3:21,5	1	Slavia Praha IPS	Praha	2709
		Čadek, Müller, Malecký, Pecen		

Dorostenci starší:

3:21,9	1	Dukla Praha	Praha	2505
		Vrabec, Pospíšil, Kozák, Rydryn		
3:22,7	2	RH Praha	Praha	2505
		Šrein, Deležel, Hejret, Pavlíček		
3:23,26	1	TŽ Třinec	Bratislava	0607
		Valchář, Aučarčík, Mrozek, Beleščák		
3:24,28	3	Vítkovice	Bratislava	0607
		Vrubel, Kosa, Jakob, Chválek		
3:29,9	1	RH Praha B	B. Bystrica	2109
3:30,9	1	Poldi Kladno	St. Boleslav	2405
3:31,44	2	SCHZ Lovosice	Jablonec	0507
3:32,96	3	Slavia Praha IPS	Jablonec	0507
3:33,3	4	LIAZ Jablonec	B. Bystrica	2109
3:33,41	4	Slovan Liberec	Jablonec	0507

20 km CH Ů Z E

/d = výkon na dráze/

1:27:30,0	1	Dzurnák Ján, 010653, RH Praha	Český Brod	2206
1:29:21,0	2	Podroužek Vladimír, 210755, RH Praha	Český Brod	2206
1:29:40,0	3	Malík Juraj, 100559, RH Praha	Český Brod	2206
1:30:05,0	4	Bíro František, 081051, Sparta ČKD	Český Brod	2206
1:30:39,8	4	Lepka Miroslav, 270957, VŠ Praha	Praha	1805
1:31:57,0	21	Belko Milan, 010546, LIAZ Jablonec	Ruce	1304
1:33:17,0	6	Dostál Vladimír, 311057, Lok. Olomouc	Olomouc	1304
1:34:45,0	5	Kliment Milan, 070757, Žabovřesky	Český Brod	2206
1:35:19,0	6	Fajt Václav, 290948, J. Ústí n.O.	Český Brod	2206
1:35:56,8	4	Makovce Jaroslav, 110160, VTJ K. Hora	Holíč	0908
1:36:16,6	11	Sláma Roman, 150756, Sparta ČKD	Praha	1805
1:36:37,0	7	Pták Jaroslav, 070447, LIAZ Jablonec	Český Brod	2206
1:36:54,0	8	Mezera Stanislav, 161155, AŠ Ml. Boleslav	Český Brod	2206
1:37:04,0	9	Klimeš Jan, 020944, Lok. Olomouc	Český Brod	2206
1:37:19,0	10	Babka Josef, 080651, Klatovy	Český Brod	2206
1:37:35,0	2	Rykala Miroslav, 210361, Vítkovice	Praha	0609
1:37:47,0	11	Kovář Rostislav, 200351, TŽ Třinec	Český Brod	2206
1:38:10,2	13	Grepl Rudolf, 120843, S.J. St. Boleslav	Praha	1805
1:38:21,0	3	Simon Zdeněk, 290660, Atletik Praha	Krásný Dvůr	2704
1:38:22,0	3	Černota Dalibor, 170563, Lok. Olomouc	Praha	0609
1:38:24,6	13	Svoboda Miroslav, 030261, Sp. Lipník	Hranice	0510
1:38:49,0	13	Salavec Jiří, 141148, Lok. Olomouc	Český Brod	2206
1:38:49,0	4	Krivoš Emil, 300760, VTJ K. Hora	Praha	0609

1:40:01,6	16	Macek Josef, 310149, LIAZ Jablonec	Praha	1805
1:40:15,2	2	Tichomírov Vladimír, 280454, Žabovřesky	Křivoklát	2004
1:40:18,2	3	Mrázek Roman, 210162, Škoda Plzeň	St.Boleslav	2109
1:40:54,8	6	Krčmář Petr, 230458, Sparta ČKD	Krásný Dvůr	2704
1:41:35,0	16	Král Vlastimil, 141147, Sn Mar.Lázně	Český Brod	2206
1:41:43,0	17	Brejcha Josef, 100447, Klatovy	Český Brod	2206
1:41:56,2	20	Bechynský Josef, 111154, Bohemians ČKD	Praha	1805
1:42:31,8	11	Palkovič Rostislav, 080747, Sl.Frýdek-M.	Holíč	0908
1:43:07,8	23	Jaroš Ivan, 280941, Bohemians ČKD	Praha	1805
1:43:22,0	20	Dostalík Václav, 220540, Lok.Olomouc	Český Brod	2206
1:43:30,6	23	Průckner Jaroslav, 010554, AŠ Ml.Boleslav	Praha	1805
1:43:35,4	24	Komanec František, 040247, Start K.Vary	Praha	1805
1:43:52,0	21	Mačák Karel, 141138, Sn Liberec	Český Brod	2206
1:44:11,0	9	Konta Milan, 191159, RH Strašnice	Praha	0609
1:45:32,0	33	Savický Petr, 091162, LIAZ Jablonec	Trnava	1005
1:45:37,0	10	Sperl Jan, 221263, Atletik Praha	Praha	0609
1:45:57,0	34	Hadač Ctirad, 041062, Slezan Opava	Trnava	1005
1:47:41,0	24	Putz Harald, 011037, Vag.Česká Lípa	Český Brod	2206
1:48:38,2	15	Vesprní Miroslav, 061155, Transp.Chrudim	Krásný Dvůr	2704
1:48:42,0	33	Toul Jan, 300561, Žabovřesky	Trnava	1005
1:48:47,6	31	Korych Ladislav, 050558, CHZ Litvínov	Praha	1805
1:51:29,6	32	Zeman František, 230758, J.AŠ	Praha	1805
1:52:25,4	43	Rosmanit Miroslav, 250943, Sl.Frýdek-M.	Olomouc	1304
1:52:34,0	27	Kučera Václav, 110754, Gottwaldov	Český Brod	2206
1:52:42,0	31	Štindl Jiří, 130453, Slezan Opava	Olomouc	1304
1:53:33,0	29	Hebký Robert, 181050, Klatovy	Český Brod	2206
1:53:52,2	1B	Froněk Miroslav, 140629, Lok.Kladno	Křivoklát	2004

Dorostenci - 1962 - 10 km/dráha/

45:16,8	3	Mrázek Roman, 210162, Škoda Plzeň	Třinec	1907
49:14,8	1	Hadač Ctirad, 041062, Slezan Opava	Olomouc	0305
49:57,2	3	Savický Petr, 091162, LIAZ Jablonec	Brno	2106
51:07,6	6	Horák Vladimír, 270662, Lok.Olomouc	Olomouc	0305
52:45,4	8	Kasal Pavel, 268562, Lok.Olomouc	Olomouc	0305
56:17,2	9	Šemík Roman, 140162, Kolín	Brno	2106
58:53,0	3m	Břicháček Josef, 030662, AŠ Ml.Boleslav	Ml.Boleslav	3108

další výkony v limitu 60 min. nehlášeny

Dorostenci - 1963 - 10 km/dráha/

48:57,3	7	Černota Dalibor, 170563, L.Olomouc	Třinec	1907
51:08,6	8	Vanous Radek, 230764, J.Ústí/Orl.	Třinec	1907
52:48,0	2m	Sperl Jan, 221263, Atletik Praha	Ml.Boleslav	3108
54:26,2	7	Kraina Tomáš, 071263, TŽ Třinec	Brno	2106
55:56,4	8	Minařík Josef, 161263, Dyn.Pardubice	Brno	2106
58:47,6	3	Beznoska Kamil, 270263, Lok.Děčín	Děčín	2210
59:05,2	2	Novák Břetislav, 100763, Slezan Opava	Kroměříž	0609

další výkony v limitu 60 min. nehlášeny

Dorostenci - 1964 - 5 km/dráha/

24:53,4	3	Vaňous Radek, 230764, J.Ústí/Orl.	Otrokovice	0507
25:04,0	1	Kucharčík Jan, 090564, Sl.Havířov	Opava	0609
25:25,2	1	Smola Josef, 170764, Atletik Praha	Praha	1009
27:14,4	2	Jůza Pavel, 120664, Vag.Česká Lípa	Č.Lípa	3010
27:33,6	5	Čáp Václav, 270164, Gottwaldov	Jablonec	2109
28:22,2	6	Chalupa Jan, 180164, Sn Liberec	Jablonec	2109
28:26,4	3	Běhal Lumír, 210764, Lok.Olomouc	Olomouc	0305
28:32,7	8	Novák Jiří, 030964, Sn Liberec	Jablonec	2109
28:54,4	4	Koenigstein Karel, 260464, NHKG Karviná	Olomouc	0305
29:53,4	1	Chromý Milan, 281164, ZČE Plzeň	Plzeň	0706

30:19,0	6	Kollár Roman,310164,Slezan Opava	Opava	0609
31:20,9	3	Linhart Jiří,070664,Lok.Děčín	Děčín	1710
31:39,5	3	Žlebčík Mojmír,170564,Nový Jičín	Karviná	1005

Dorostenci 1965 - 5 km /dráha/
další výkony v limitu 31:40 min. nehlášeny

25:09,0	2	Holuša Miloš,030465,Slezan Opava	Opava	0609
27:49,0	3	Chmelař Petr,240765,Slezan Opava	Opava	0609
27:52,5	5	Paulus Zdeněk,190165,LIAZ Jablonec	Otrokovice	0507
28:21,6	2	Kos Vladimír,050565,Sp.Praha 4	Praha	2405
28:30,5	6	Hawerland Tomáš,170565,Žabovřesky	Otrokovice	0507
28:49,0	2	Adamiak Luboš,120365,Sl.Havířov q	Opava	0707
29:08,3	7	Kašpar Radek,110165,Žabovřesky	Otrokovice	0507
29:11,4	3	Schicht Petr,170965,Sn Liberec	Kladno	0609
30:09,2	3	Slaviček Vladimír,111065,Atletik Praha	Praha	2405
30:10,9	4	Vonášek Luboš,150465,Atletik Praha	Praha	2405
30:36,2	2	Marek Bohumír,051065,ZČE Plzeň	Plzeň	0706
30:41,0	3	Fajfr Josef,231265,ZČE Plzeň	Plzeň	0706
31:36,9	5	Kubica Jan,290365,Sp.Praha 4	Praha	2405

další výkony v limitu 31:40 min. nehlášeny

5 0 km C H Ů Z E

4:06:23	10	Podroužek Vladimír,210755,RH Praha	Poděbrady	0106
4:07:02	11	Dzurnák Ján,010653,RH Praha	Poděbrady	0106
4:16:00	3	Bíro František,081051,Sparta ČKD	Přerov	1708
4:23:52	16	Klímeš Jan,020944,Lok.Olomouc	Poděbrady	0106
4:29:47	5	Malík Juraj,100559,RH Praha	Přerov	1708
4:34:58	7	Pták Jaroslav,070447,LIAZ Jablonec	Přerov	1708
4:31:31	23	Kovář Rostislav,200351,TŽ Třinec	Poděbrady	0106
4:34:17	24	Dostál Vladislav,311057,Lok.Olomouc	Poděbrady	0106
4:34:42	25	Mezera Stanislav,161155,AŠ Ml.Boleslav	Poděbrady	0106
4:37:18	10	Svoboda Miroslav,030261,Sp.Lipník	Přerov	1708
4:40:50	12	Makovec Jaroslav,110160,VTJ K.Hora	Přerov	1708
4:45:07	14	Krivoš Emil,300760,VTJ K.Hora	Přerov	1708
4:47:00	15	Salavec Jiří,141148,Lok.Olomouc	Přerov	1708
5:01:38	32	Jaroš Ivan,280941,Bohemians ČKD	Poděbrady	0106
5:01:45	33	Bechyňský Josef,111154,Bohemians ČKD	Poděbrady	0106
5:02:17	17	Rosmanit Miroslav,250943,Sl.Frydek-M.	Přerov	1708
5:07:11	19	Domanský Ivo,220238,Lok.Kladno	Přerov	1708
5:08:52	38	Tichomirov Vladimír,280454,Žabovřesky	Poděbrady	0106
5:11:23	40	Ošlejšek Josef,100642,Žel.Prostějov	Poděbrady	0106
5:17:34	22	Palkovič Rostislav,080747,Sl.Frydek-M.	Přerov	1708
5:18:21	23	Konta Milan,191159,RH Strašnice	Přerov	1708
5:22:27	44	Korych Ladislav,050558,CHZ Litvínov	Praha	0106
5:27:18	24	Balcařík Alois,280527,Žel.Prostějov	Přerov	1708
5:30:08,	4t	Toul Jan,300561,Žabovřesky	Olomouc	1210
5:39:58	46	Kříž Jan,050442,Lok.Olomouc	Poděbrady	0106
5:42:00	5t	Konečný Jiří,100332,S.Krásný Dvůr	Olomouc	1210
5:54:06	26	Škrabal Ivan,200238,Lomnice u Tišnova	Přerov	1708

další výkony v limitu 6:00 hod. nehlášeny

DOPLŇKOVÉ DISCIPLÍNY

60 m

Muži:	6,88h	1	Wardas Milan,040657,Dukla Praha	Jablonec	1602
HST:	6,96h	KB	Ptáčník František,270262,Šk.Flzeň	Jablonec	1602
HML:	7,18h	1r	Mezihorák Jiří,140265,Vítkovice	Jablonec	2302

150 m

Muži:	16,1	1r	Břečka František,210658,RH Praha	Praha	2904
HST:	16,4	1	Vavřík Aleš,170962,Gottwaldov	Gottwaldov	1804
HML:	16,9	2r	Filák Jaroslav,160165,Gottwaldov	Gottwaldov	1804
	16,9	3r	Hudec Jiří,150864,Zbr.Brno	Brno	2804

300 m

Muži:	33,7	1	Břečka František,210658,RH Praha	Praha	2904
HST:	34,7	1	Kopeček Karel,041162,Kav.Sázava	Sázava	2907
HML:	36,3	2r	Kříž Radek,250164,VŠ Praha	Praha	2904

500 m

Muži:	1:03,5h	1	Břečka František,210658,RH Praha	Praha	2702
HST:	1:04,4	3	Slouka Vladimír,070562,Sp.Ústí/L.	Praha	2805
HML:	1:09,4h	2r	Safhauser Igor,290164,RH Praha	Praha	2702

600 m

Muži:	1:18,2h	1	Kolář Karel,161255,LIAZ Jablonec	Jablonec	1901
HST:	1:22,0	1	Slouka Vladimír,070562,Sp.Ústí/L.	Praha	0207
HML:	1:23,1	5	Rehoř Miroslav,190264,VŠ Praha	Praha	2904

1000 m

Muži:	2:25,5	1	Kamenský Martin,260358,P.Kladno	St.Boleslav	0309
HST:	2:31,7	5	Semerád Miroslav,120163,Slavia	Praha	2805
HML:	2:34,8	2r	Dvořák Leoš,060864,Dukla Praha	Praha	0110

1 míle

Muži:	4:14,3	1	Kaňka Jan,030565,Bohemians ČKD	Kolín	3108
-------	--------	---	--------------------------------	-------	------

100 y

Muži:	9,7	1	Lecko Roman,110656,Dukla Praha	Nymburk	1405
-------	-----	---	--------------------------------	---------	------

2000 m

Muži:	5:26,6	1	Gregořica Petr,040556,Bohemians	Praha	2506
HST:	5:35,6	1	Šiška Milan,070162,Sl.Kroměříž	Kroměříž	0110
HML:	5:48,3	2	Třešňák Petr,190364,Sn Kadan	Karl.Vary	0405

3000 m

Muži:	7:52,4	3	Uvízl Ivan,160858,Vítkovice	Vídeň	1707
HST:	8:25,8h	3	Jakob Petr,151062,Vítkovice	Ostrava	2302

HODINOVKA

Muži:	20:144	1	Uvízl Ivan,160858,Vítkovice	Ostrava	2509
-------	--------	---	-----------------------------	---------	------

20000 m

Muži:	59:38,6	1	Uvízl Ivan,160858,Vítkovice	Ostrava	2509
-------	---------	---	-----------------------------	---------	------

25 km /silnice/

Muži:	1:19:35	3	Tománek Stanislav,290354,RH Praha	Kladno	0706
-------	---------	---	-----------------------------------	--------	------

100 km /silnice/

Muži:	6:38:02	1	Kameník Václav,170251,Lovosice	Grünheide	2903
-------	---------	---	--------------------------------	-----------	------

2 0 0 m PŘEKÁŽEK

Muži:	24,0	1	Kárgský Ladislav,010550, Sparta ČKD	Praha	2708
HST:	26,2	1	Jandourek Karel,070862, Sj St.Boleslav	St.Boleslav	2806
HML:	27,1	3	Couf Jiří,180465, KIN Č.Budějovice	Sušice	1409

2 5 0 m PŘEKÁŽEK

Muži:	34,0	1	Balík Michal,060159, Lok.Olomouc	Olomouc	2604
-------	------	---	----------------------------------	---------	------

3 0 0 m PŘEKÁŽEK

Muži:	37,2	1	Kodejš Miroslav,070750, Sparta ČKD	Nymburk	1405
HST:	38,1	3	Porcházka Milan,280963, Slavia IPS	Praha	0207
HML:	41,4	2B	Šafhauser Igor,290164, RH Praha	Praha	1607

1 5 0 0 m PŘEKÁŽEK

Muži:	4:23,0	1	Pešek Zdeněk,201159, Sn Liberec	Praha	3009
-------	--------	---	---------------------------------	-------	------

2 0 0 0 m PŘEKÁŽEK

Muži:	5:46,4	3	Slavý Vladimír,260262, VŠ Praha	Ostrava	0907
-------	--------	---	---------------------------------	---------	------

SPRINTERSKÝ TROJBOJ

Muži:	2.865	1	Chramosta Jiří,010752, LIAZ Jablonec	Praha	0210
			6,6w - 10,7 - 22,1		
HST:	2.516	1	Kopeček Karel,041162, Kav.Sázava	Nymburk	0410
			7,0 - 10,9 - 22,0		
HML:	2.065	1	Couf Jiří,180465, KIN Č.Budějovice	Č.Budějovice	1706
			7,3 - 11,3 - 23,3		

P Ě T I B O J

Muži:	3.057	1	Beránek Jiří,080859, Sušice	Sušice	1210
			666 - 4872 - 23,4 - 3530 - 5:00,8		

3 km CHŮZE

Muži:	12:09,5	1	Podroužek Vladimír,210755, RH Praha	Praha	0708
HST:	13:34,8	1	Hažač Ctirad,041062, Slezan Opava	Opava	0807
HML:	13:46,4	1	Vanous Radek,230764, J.Ústí/Orl.	Ústí/Orl.	0605

5 km CHŮZE

Muži:	21:27,6	1	Dostál Vladislav,311057, L.Olomouc	Olomouc	2604
HST:			nehlášeno		

10 km CHŮZE /dráha/

Muži:	43:48,0	1	Dzurnák Ján,010653, RH Praha	Ml.Boleslav	3108
-------	---------	---	------------------------------	-------------	------

10 km CHŮZE /silnice/

Muži:	43:57,0	2	Dzurnák Ján,010653, RH Praha	Třebíč	1309
HST:	47:53,0	2	Černota Dalibor,170563, Lok.Olomouc	Třebíč	1309

20 km CHŮZE /dráha/

Muži:	1:31:11,2	10	Malík Juraj,100559, RH Praha	B.Bystrica	0207
-------	-----------	----	------------------------------	------------	------

20 km CHŮZE /silnice/

HST:	1:38:22,0	3	Černota Dalibor,170563, Lok.Olomouc	Praha	0609
------	-----------	---	-------------------------------------	-------	------

50 km CHŮZE /dráha/

Muži:	4:34:22,4	1	Lukačovič Pavel,020558, VTJ K.Hora	Olomouc	2210
-------	-----------	---	------------------------------------	---------	------

HODINOVKA CHŮZE

Muži:	13.663,7	1	Dzurnák Ján,010653, RH Praha	Ml.Boleslav	3108
HST:	12.182,5	4	Černota Dalibor,170563, L.Olomouc	Olomouc	1008
HML:	10.908,5	9	Vanous Radek,230764, J.Ústí/Orl.	Olomouc	1008

D O D A T K Y
XXXXXXXXXXXXXXXXXX

Po uzavěrci byly nahlášeny ještě některé dosažené výkony, které uvádíme na závěr celoročních tabulek. Výkony doplňte do příslušných disciplín a kategorií.

Ž E N Y

<u>200 m</u>				
25,7	2	Roháčková Ivana, 150960, VS Tábor	Praha	2805
<u>400 m</u>				
56,08	2	Kubálková Dagmar, 250259, Zbroj. Brno	Vídeň	2109
58,2	3	Roháčková Ivana, 150960, VS Tábor	Praha	2805
60,7	1	Kuběnková Hana, 050865, Sn Liberec	Praha	0510
61,0	2	Matulíková Naděžda, 061063, Gottwaldov	Brno	1006
<u>1500 m</u>				
5:07,8	1	Hložánková Zuzana, 290462, Zbroj. Brno	Hluk	2405
<u>100 m překážek</u>				
14,9	3	Roháčková Ivana, 150960, VS Tábor	Praha	1405
<u>Výška</u>				
1.72h	1	Tesárková Jitka, 271065, LIAZ Jablonec	Jablonec	2011
1.68	2	Matulíková Jana, 061063, Gottwaldov	Gottwaldov	2805
1.65	1	Karešová Račmila, 070564, RH Č. Budějovice	Č. Budějovice	1205
1.65	1	Wegscheiderová Jana, 290464, Zbroj. Brno	Brno	1006
<u>Dálka</u>				
5.52h	3	Plháčková Marcela, 200661, Zbroj. Brno	Brno	2601
5.38	1	Ševčíková Helena, 170765, Lok. Olomouc	Olomouc	1809
5.34	5	Tesařová Dana, 040362, Zbroj. Brno	Poznaň	0709
<u>Koule</u>				
10.94	1	Zelíková Marta, 080565, Gottwaldov	Altenburg	2308
10.77	2	Glücková Iveta, 300563, Gottwaldov	Otrokovice	0605
10.60	3	Štefanová Bára, 060462, Gottwaldov	Otrokovice	0605
10,53h	3	Kuběnková Hana, 080565, Sn Liberec	Jablonec	3010
<u>Disk</u>				
37,92	2	Žárská Iveta, 170164, Gottwaldov	Gottwaldov	1709
32,90	2	Šajenová Růžena, 130365, Gottwaldov	Gottwaldov	0110
31,14	3	Kenová Yvona, 251265, Gottwaldov	Gottwaldov	0110
30,30	4	Zelíková Ivana, 160565, Gottwaldov	Gottwaldov	0110
29,06	6	Zelíková Marta, 080265, Gottwaldov	Břeclav	1705
28,66	4	Špaková Alena, 280365, Lok. Olomouc	Opava	1705
<u>Oštěp</u>				
36,48	1	Přichystalová Iveta, 140265, Zbr. Brno	Brno	2209
<u>Pětiboj</u>				
3.021	1	Plháčková Marcela, 200661, Zbr. Brno	Brno	0510
3.010	2	Tesařová Dana, 040362, Zbroj. Brno	Brno	0510
2.976	1	Kuběnková Hana, 050865, Sn Liberec	Liberec	2709
2.655	2	Blechová Marta, 130463, Sn Liberec	Liberec	2709

M U Ž I
XXXXXXXXXX

<u>400 m</u>						
52,0	3	Kliment Radek, 260863, Sl. Sl. Uh. Hradiště	Lipsko	2109		
<u>800 m</u>						
1:55,2	1	Gottwald Ivo, 310357, Zbroj. Brno	Brno	1006		
2:07,2	2	Polanský Viktor, 140465, Zbroj. Brno	Břeclav	0706		
<u>1500 m</u>						
4:10,6	3	Gratcl Miloš, 230865, S. Přisnotice	Prostějov	2405		
<u>5000 m</u>						
15:27,7	1	Florián Jiří, 161164, Slavkov u Brna	Slavkov	2709		
<u>110 m překážek</u>						
15,2	5	Pernica Luděk, 121249, Dukla Praha	Frostějov	2109		
<u>Výška</u>						
2.06	1	Švestka Karel, 300163, Zbroj. Brno	Lipsko	2109		
<u>Disk</u>						
39,84	2	Novotný Libor, 230663, Žabovřesky	Brno	1709		
<u>Oštěp</u>						
59,06	1	Kryta Stanislav, 280263, Sl. Sl. Uh. Hrad.	Prostějov	1207		
54,04	1	Knažik Marek, 170163, Zbroj. Brno	Lipsko	2109		
=====						
<u>200 m</u>						
22,4	1	Kupáček Jiří, 250162, S. J. Čáslav	Čáslav	0305	18	
<u>400 m</u>						
50,58	1	Mařádek Miroslav, 100162, Slezan Opava	B. Bystrica	2109	18	
<u>1500 m</u>						
4:25,5	1	Výtisk Zbyšek, 120265, Slezan Opava	Opava	2306	15	
<u>Výška</u>						
180	3	Hrabovský Tomáš, 190665, Slezan Opava	Olomouc	0705	15	
<u>Tyč</u>						
4.25	3T	Vacula Milan, 310860, Slezan Opava	Gottwaldov	3008		
<u>Oštěp</u>						
47,89	1	Kocián Aleš, 170265, S. J. Čáslav	St. Boleslav	2405	15	

SROVNÁNÍ VÝKONNOSTI
1980-1979



ČESKÝ
ATLETICKÝ
SVAZ

Rok	1.	10.	20.	50.	Ø10	Ø20	Ø50
-----	----	-----	-----	-----	-----	-----	-----

M U Ž I

1 0 0 m

1980	10,60	10,87	11,03	10,9	10,51	10,61	10,75
1979	10,8	10,6	10,7	10,9	10,50	10,58	10,73

2 0 0 m

1980	28,93	21,5	22,09	22,2	21,18	21,55	21,82
1979	21,42	21,6	22,9	22,3	21,36	21,55	21,89

4 0 0 m

1980	45,84	48,57	49,22	50,1	47,40	48,22	48,98
1979	46,17	48,37	48,7	50,0	47,46	48,00	48,92

8 0 0 m

1980	1:48,11	1:51,4	1:52,6	1:55,7	1:49,99	1:50,90	1:52,75
1979	1:46,7	1:50,9	1:52,5	1:54,9	1:49,54	1:50,65	1:52,63

1 5 0 0 m

1980	3:39,27	3:45,9	3:49,4	3:57,2	3:43,81	3:45,46	3:50,50
1979	3:37,5	3:46,2	3:48,8	3:56,6	3:42,85	3:45,43	3:50,35

5 0 0 0 m

1980	13:25,0	14:24,0	14:40,0	15:04,2	13:58,93	14:16,52	14:31,81
1979	13:43,7	14:06,6	14:42,0	15:03,6	13:54,00	14:10,82	14:37,59

1 0 0 0 0 m

1980	28:18,9	30:01,0	31:18,2	32:25,4	29:36,62	30:12,36	31:13,56
1979	28:27,2	29:50,1	30:59,2	32:19,0	29:22,20	29:56,83	31:02,96

M a r a t ó n

1980	2:14:19	2:25:04	2:28:26	2:34:19	2:20:23,4	2:23:48,8	2:28:16,8
1979	2:15:41	2:23:32	2:29:07	2:35:21	2:19:40,1	2:23:18,3	2:28:34

3 0 0 0 m překážek

1980	8:24,97	9:08,9	9:24,4	9:57,0	8:53,52	9:05,42	9:27,57
1979	8:27,7	9:03,9	9:20,6	9:53,5	8:50,54	9:01,99	9:24,30

1 1 0 m překážek

1980	13,94	14,6	14,9	15,5	14,41	14,60	15,01
1979	14,13	14,80	15,0	15,6	14,32	14,59	15,07

4 0 0 m překážek

1980	50,74	53,93	54,97	57,11	52,25	53,27	54,97
1979	50,05	52,73	54,46	57,1	51,92	52,68	54,59

V ý š k a

1980	2.25	2.10	2.07	2.00	2.159	2.120	2.064
1979	2.21	2.10	2.05	2.00	2.136	2.105	2.053

T y ě

1980	5.30	4.80	4.60	4.20	5.015	4.853	4.518
1979	5.24	4.75	4.60	4.10	4.957	4.824	4.486

D ě l k a

1980	7.95	7.33	7.14	6.95	7.492	7.359	7.163
1979	7.78	7.30	7.14	6.89	7.430	7.326	7.139

Rok	1.	10.	20.	50.	Ø10	Ø20	Ø50
-----	----	-----	-----	-----	-----	-----	-----

Trojsek

1980	16.35	15.15	14.65	14.00	15.698	15.277	14.739
1979	16.21	15.28	14.51	13.93	15.492	15.148	14.591

Koule

1980	20.53	17.65	16.05	14.40	18.377	17.564	16.097
1979	19.71	17.18	15.75	14.50	18.301	17.232	15.879

Disk

1980	66.38	55.37	51.36	45.50	59.705	56.156	51.199
1979	64.88	54.30	51.16	45.82	59.004	55.801	50.938

Oštep

1980	80.84	69.28	66.22	59.94	73.540	70.439	66.463
1979	79.96	70.24	66.86	61.20	73.812	71.075	66.809

Kladivo

1980	74.98	62.10	56.08	50.62	66.126	62.502	55.814
1979	71.10	60.72	56.08	49.34	65.278	61.780	55.866

Desetiboj

1980	7.655e	6.480e	5.985	5.467	7046,0	6732,4	6153,9
1979	7.679e	6.597	6.174	5.688	7084,4	6701,7	6206,5

20 km chůze

1980	1:27:30	1:35:56,8	1:38:22	1:53:52,2	1:31:51,1	1:34:38,9	1:40:56,
1979	1:30:25	1:37:39	1:41:13	1:52:05	1:36:03,9	1:38:54,3	1:43:15,

50 km chůze

1980	4:06:23	4:37:18	5:17:34	-----	4:25:11,1	4:42:46,4	-----
1979	4:04:03	4:41:50	4:54:32	-----	4:26:12,4	4:37:20,8	-----

ŽENY

XXXXXXXXXXXX

100 m

1980	11,0	12,18	12,34	12,61	11,73	11,89	12,11
1979	11,57	11,8	12,25	12,3	11,71	11,83	12,07

200 m

1980	22,53	24,87	25,23	25,8	24,15	24,50	24,85
1979	23,19h	24,7	25,34	25,8	24,30	24,62	25,18

400 m

1980	49,46	55,86	56,91	59,18	54,19	55,28	56,91
1979	51,47	56,27	57,5	59,45	54,20	55,51	57,33

800 m

1980	2:06,4	2:09,1	2:15,4	2:19,7	2:08,04	2:09,55	2:14,46
1979	2:01,9	2:11,1	2:14,2	2:19,6	2:08,18	2:10,46	2:14,47

1500 m

1980	4:15,61	4:30,2	4:45,4	4:59,5	4:24,48	4:33,10	4:45,60
1979	4:15,3	4:33,4	4:42,6	5:00,3	4:25,57	4:32,55	4:44,65

3000 m

1980	9:19,58	9:55,5	10:34,6	12:10,4	9:38,40	9:59,72	10:50,94
1979	9:13,9	9:58,6	10:36,6	-----	9:36,18	9:58,96	-----

Soutěž	Ø10/80	Ø20/80	Ø10/79	Ø20/79
Trojškok	14.328	13.963	14.468	14.079
Koule	14.830	14.348	15.150	14.471
Disk	42.900	40.622	44.182	41.835
Oštěp	61.203	57.609	61.886	58.356
Kladivo	50.602	46.430	53.054	48.540
Desetiboj	5778,4	5430,6	5079,8	4809,7
10 km ch.	51:10,03	nesestaven	49:54,40	52:59,63

DOROSTENCI MLADŠÍ

100 m	11,08	11,20	11,00	11,12
200 m	22.68	22.96	22,80	23,07
400 m	51,48	52,00	51,51	52,28
800 m	1:57,86	1:59,61	2:00,43	2:01,22
1500 m	4:06,15	4:09,76	4:08,60	4:11,83
3000 m	8:59,49	9:10,91	8:59,53	9:12,02
1500m př.	4:31,39	4:37,03	4:35,42	4:40,86
100m př.	13,74	13,97	13,74	14,09
250m př.	32,48	33,11	32,53	33,15
Výška	1.994	1.949	1.967	1.929
Tyč	4.070	3.950	3.964	3.795
Dálka	6.673	6.583	6.763	6.570
Trojškok	13.468	13.250	13.119	12.923
Koule	14.958	14.405	14.823	14.305
Disk	42.452	40.568	43.606	41.644
Oštěp	57.848	55.449	58.314	55.552
Kladivo	46.030	43.243	45.428	43.884
Osmiboj	4556,1	4311,3	4215,6	3934,2
5 km ch.	26:46,97	27:58,56	26:46,33	28:16,14

DOROSTENCI STARŠÍ

100 m	12,05	12,20	12,07	12,19
200 m	24,83	25,40	25,06	25,43
400 m	57,00	58,24	56,12	57,43
800 m	2:14,86	2:18,59	2:12,00	2:15,31
1500 m	4:48,04	4:53,91	4:42,84	4:49,35
100 m př.	14,48	14,96	14,84	15,26
Výška	1.727	1.681	1.750	1.701
Dálka	5.814	5.648	5.870	5.680

O B S A H

XXXXXXXXXXXXXX

Ú v o d	str.	3
Mistrovské soutěže 1980	str.	5
Rekordní listina České socialistické republiky	str.	23
Tabulky 1980	str.	33
Ženské složky	str.	34
Mužské složky	str.	65
Srovnání výkonnosti 1980 - 1979	str.	115

- o - o - o - o - o - o - o - o - o -

Vydal výbor atletického svazu ČÚV ČSTV v Praze v prosinci 1980 pro
potřeby atletického hnutí v ČSR.

Tisk: METASPORT Ostrava 0234/81